«Организация пространственной и предметно-развивающей среды логопедического кабинета в соответствии с ФГОС ДО и порядком оказания логопедической помощи в ДОУ»

Арнаут Александра Николаевна,
учитель-логопед МБДОУ
№25 «Родничок»

FokinaLida.75@mail.ru

Организация образовательного пространства обеспечивает:

- игровую, познавательную и творческую активность детей;
- двигательную активность, в том числе развитие крупной, мелкой, мимической, артикуляционной моторики, участие в подвижных играх;
- эмоциональное благополучие детей во взаимодействии с предметно-пространственным окружением;
- возможность самовыражения детей.

FokinaLida.75@mail.ru

Зонирование логопедического кабинета

Кабинет разделен на 4 зоны:

- **зона для индивидуальных занятий; зона для групповых занятий;**
- **зона для рабочего места (методическая зона);**
- **информационная зона (расположенная в пространстве, прилегающему к кабинету).**

FokinaLida.75@mail.ru

Зона для индивидуальных занятий

FokinaLida.75@mail.ru

Зона для групповых занятий

FokinaLida.75@mail.ru

Зона для рабочего места учителя-логопеда (методическая зона)

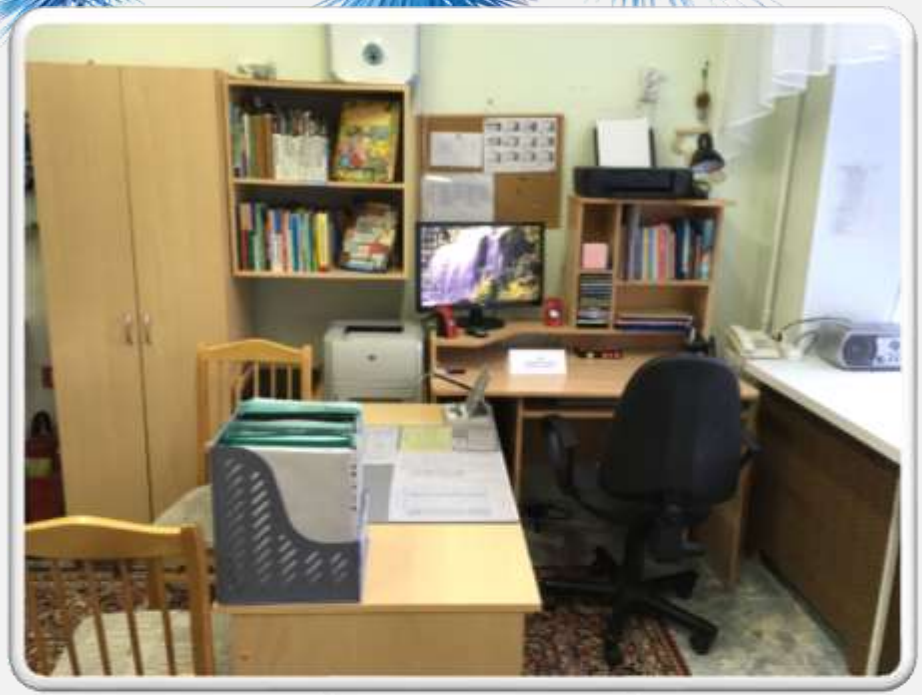

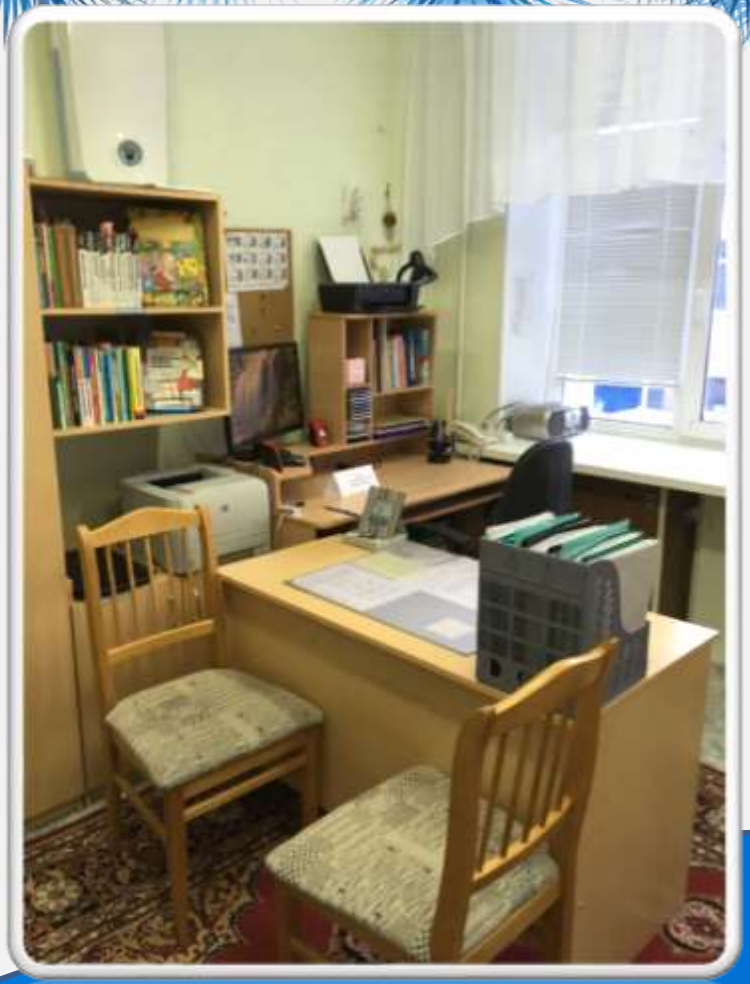

FokinaLida.75@mail.ru

Информационная зона

FokinaLida.75@mail.ru

Спасибо за внимание!

FokinaLida.75@mail.ru