UCHi.RU

Развитие гибких навыков (soft skills): креативное мышление

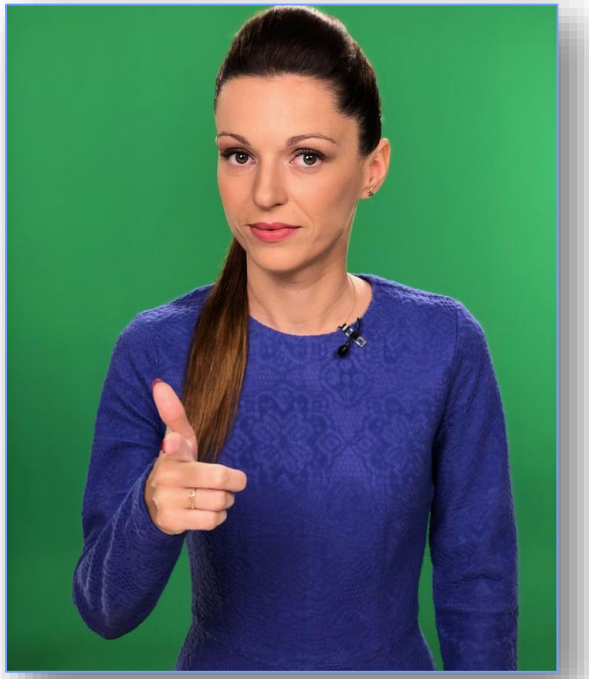

Ведущий

Елена Викторовна Грибова

Начальник отдела внедрения интерактивных образовательных технологий,
учитель информатики и ИКТ, методист МЭШ, лектор,
эксперт в области нестандартных решений и развития креативности,
лауреат персональной стипендии им. Е.Т. Гайдара

Какой сегодня день!?

– КАКОЙ СЕГОДНЯ ДЕНЬ?

– СЕГОДНЯ.

– МОЙ ЛЮБИМЫЙ ДЕНЬ!

ВИННИ-ПУХ

17 ноября – День защиты черных кошек

UCHi.RU

Примеры заданий в праздник с Учи.ру

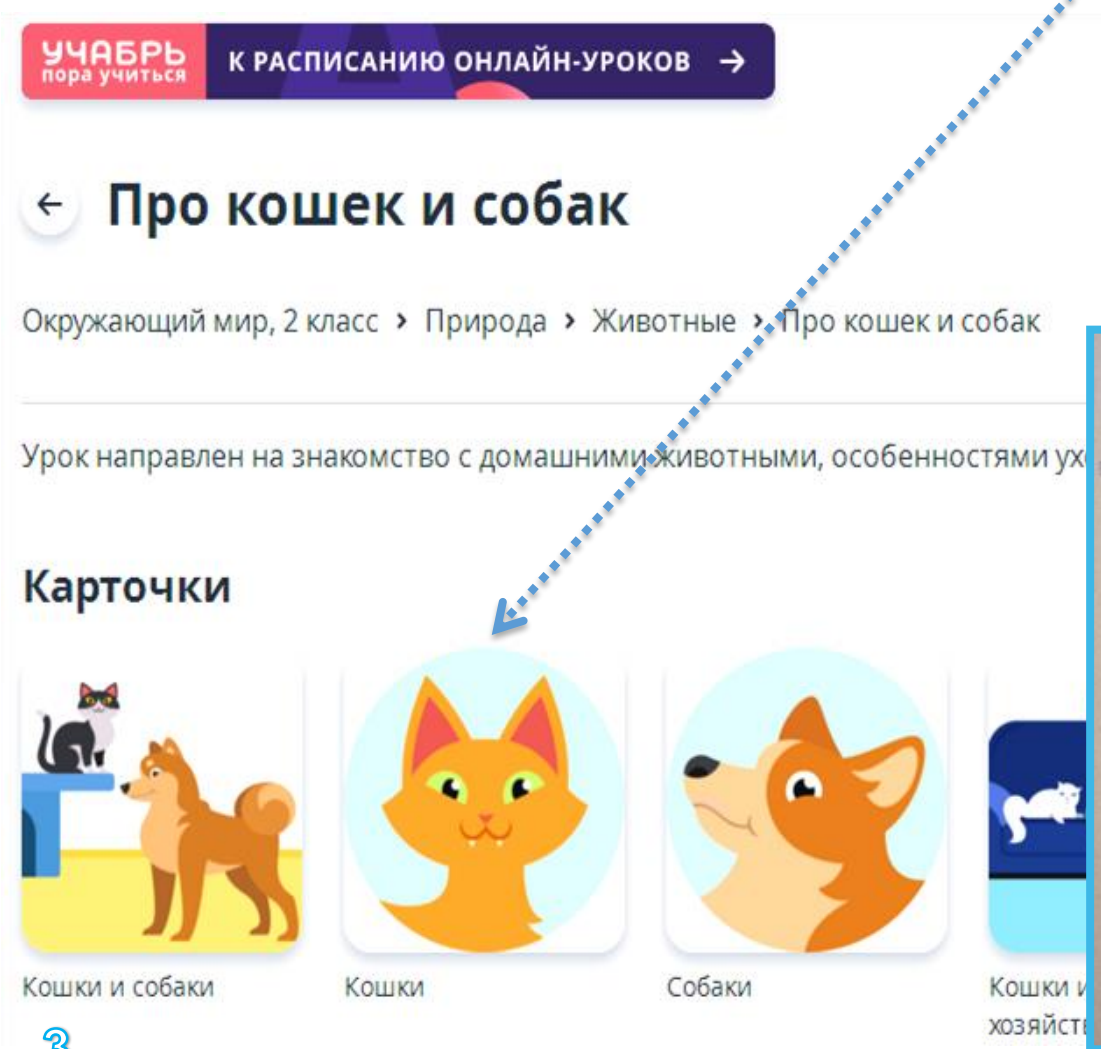

Олимпиада Учи.Ру

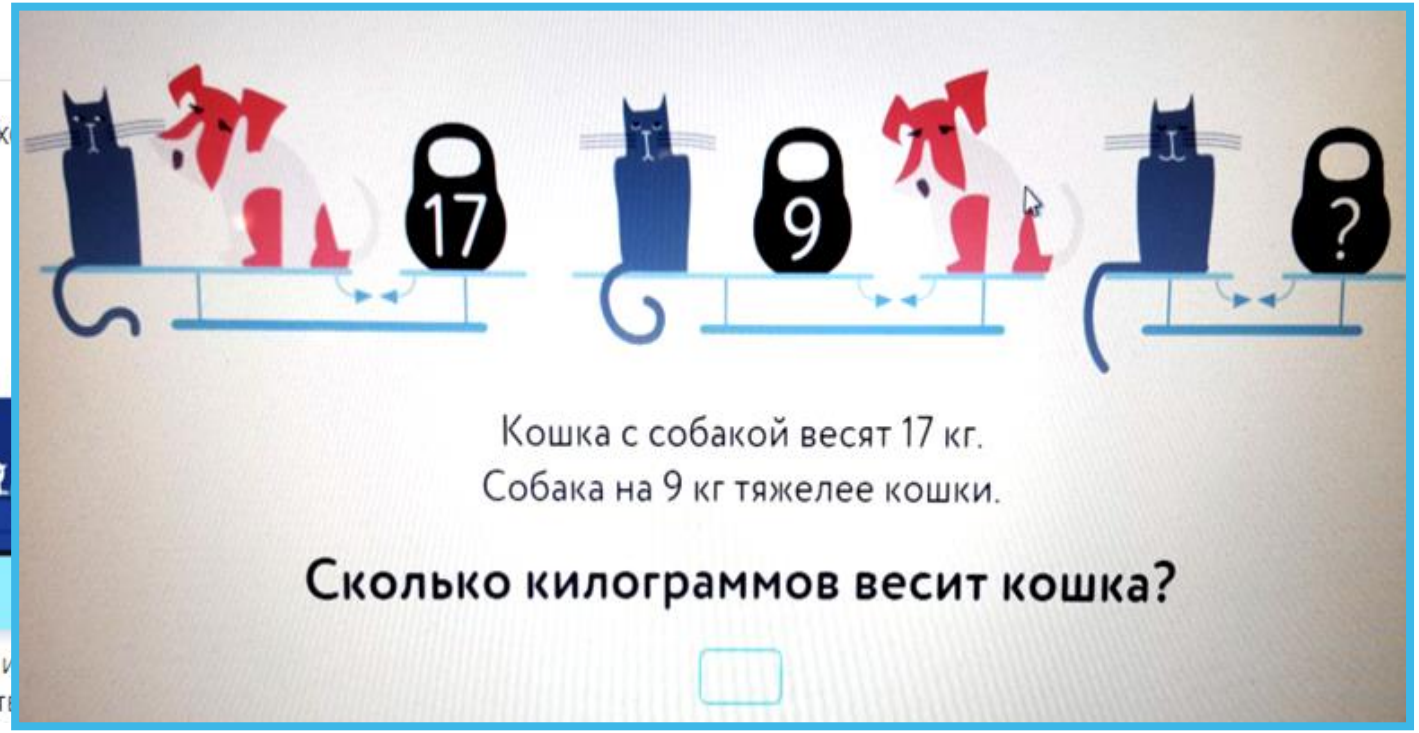

Давайте вместе выполним задание:

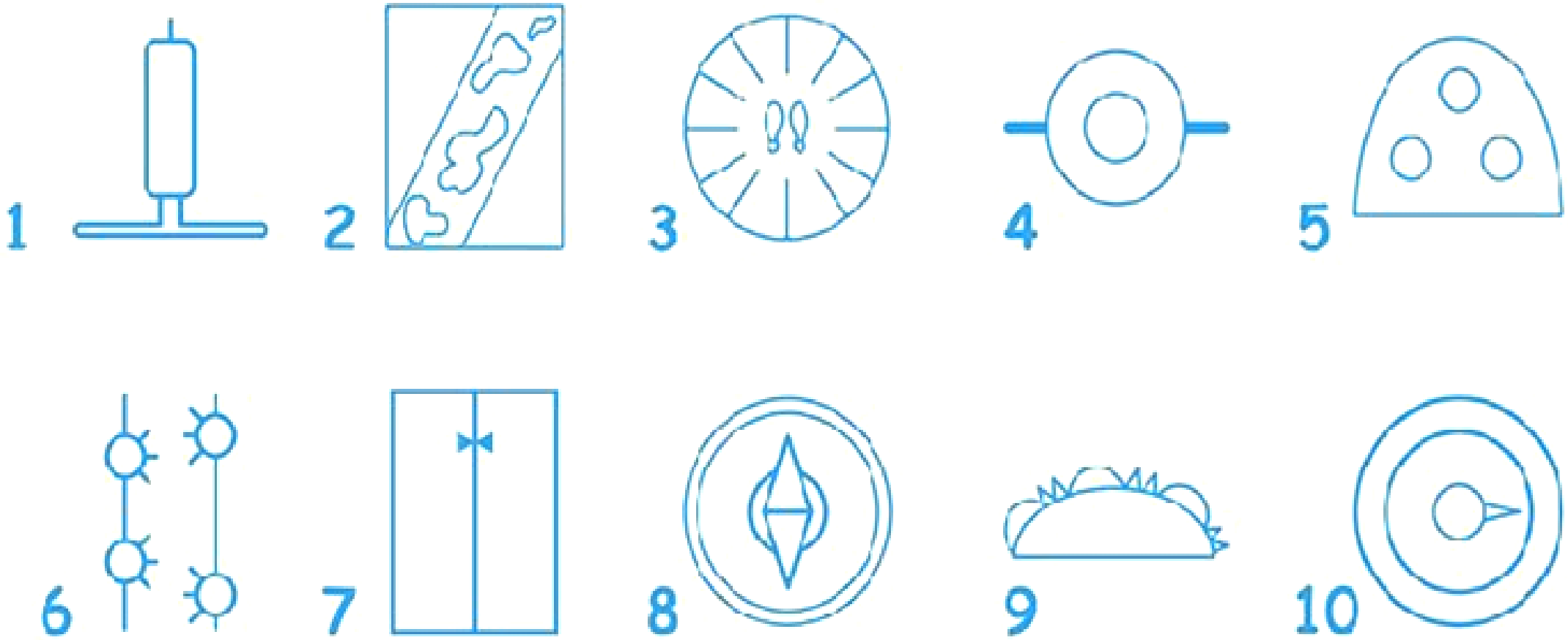

Сколько ассоциаций дали именно Вы?

- 1-2 варианта
- 3-5 вариантов
- 6 и более вариантов

UCHi.RU

Задания на Учи.Ру

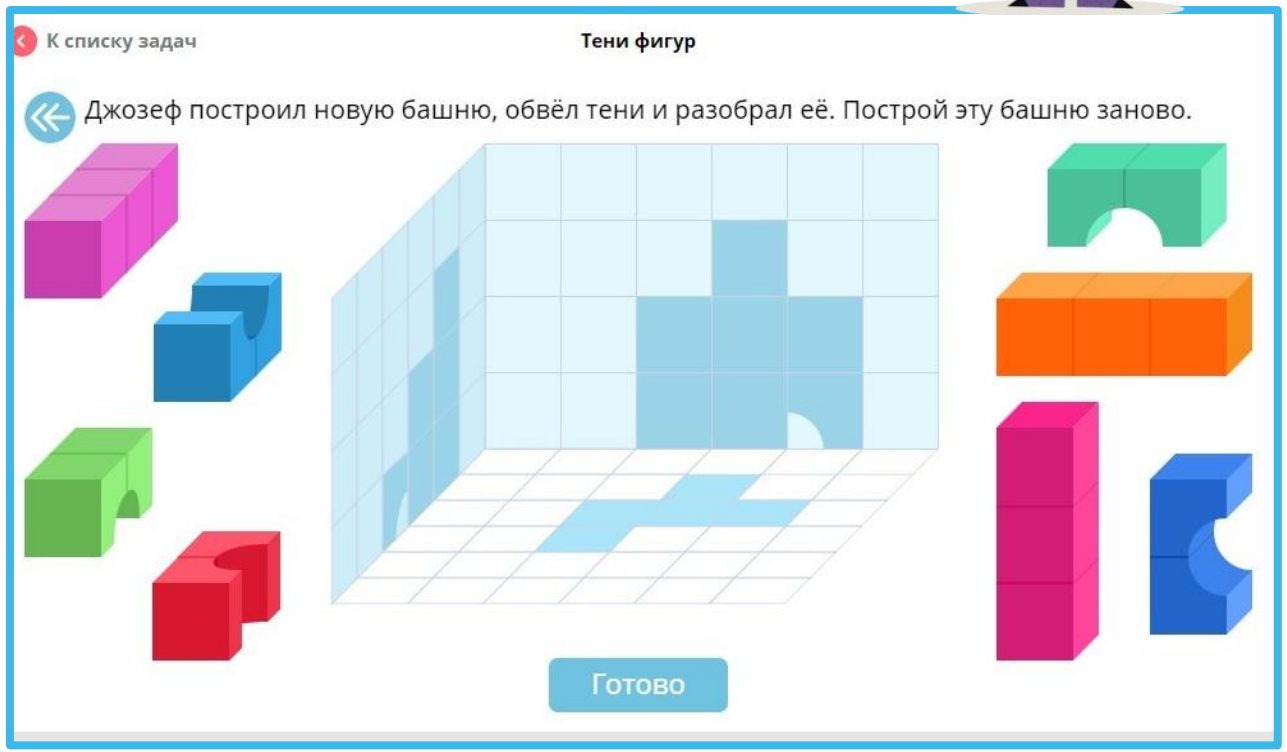

Какие бывают навыки?

Hard skills

с англ. “твердые”, жесткие” навыки.

Набор технических способностей и знаний, необходимых для выполнения профессиональных обязанностей.

Для каждой профессии “харды” свои. Для слесаря — это выточить деталь, для бухгалтера — умение составить баланс, для HR-менеджера — навыки управления персоналом и пр.

Легко измерить с помощью тестов, аттестаций и экзаменов.

VS

Soft skills

с англ. “мягкие”, “гибкие”.

Социально-психологические навыки, которые зависят от характера человека и не связаны с конкретной профессией.

Например, стрессоустойчивость, ответственность, умение слушать и пр.

Их сложно отследить, проверить и измерить — в этом-то их основное отличие от жестких.

ТОП-10 Soft skills

Креативное мышление

Активное слушание

Самоконтроль

Позитивный настрой

Лидерские качества

Умение убеждать

Работа в команде

Стрессоустойчивость

Нести ответственность

Коммуникабельность

Зачем оценивать креативное мышление?

Социальные стереотипы

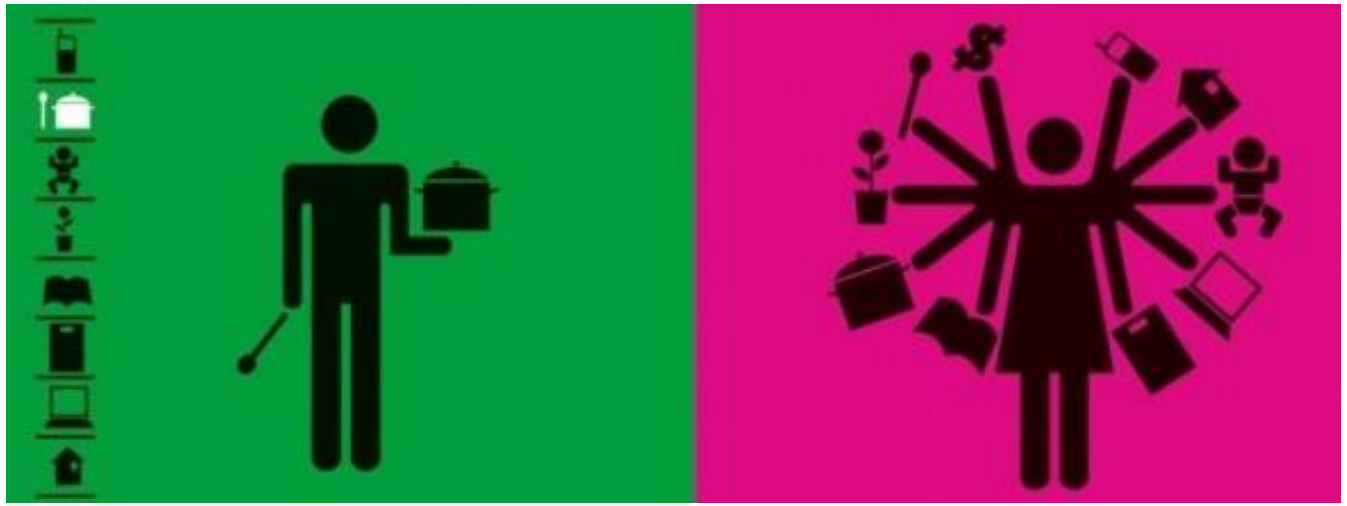

Стереотипы - «ограничители» сознания

Стандартное / стереотипное мышление – главный враг креативного!

Креативное и логическое мышление

Креативное		Логическое
Искать вопросы	⟷	Искать ответы
Разнообразное	⟷	Однообразное
Исследует разные взгляды	⟷	Стоит на правильных позициях
Нацелено на реструктуризацию	⟷	Использует неявную структуру
Ищет пути, где идея может помочь	⟷	Говорит, когда идея не сработает
Приветствует дискретные скачки	⟷	Использует логические шаги
Открыт неожиданным событиям	⟷	Фокус на том, что устойчиво
Открытость	⟷	Закрытость

Что такое

креативность

?

Креативность – это…

- Общая способность к творчеству
- Не стереотипность мышления
- Развитость воображения
- Богатое воображение
- Смекалка
- Озарение
- Остроумность
- Природное свойство человека
- Интеллектуальный потенциал личности
- Генерирование идей
- Способность к нестандартному мышлению
- Умение детализировать образы проблемы
- Личностные особенности творчески одаренного человека
- Создание совершенно новых материальных и идеальных продуктов
- **Гибкость и оригинальность мыслей (…)**

Устами великих

«Креативность - творческая направленность, врождённо свойственная всем, но теряемая большинством под воздействием сложившейся системы воспитания, образования и социальной практики».

Абрахам Маслоу

«Креативное мышление состоит в том, чтобы посмотреть на то, что видят все, и подумать о том, о чем не подумал никто».

Альберт Сент Дьорди

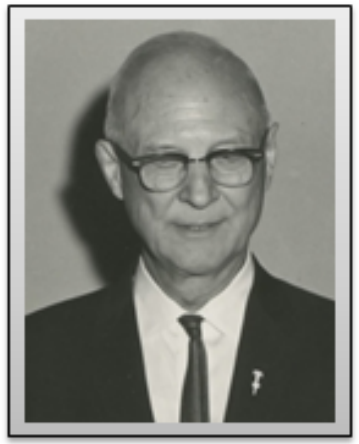

«Под креативностью следует понимать способность отказываться от стереотипных способов мышления.»

Джой Пол Гилфорд

Критерии/показатели креативности:

- Беглость
- гибкость
- оригинальность

БЕГЛОСТЬ

Семья Роберта

Перемести слова так, чтобы утверждения соответствовали фото.

Rony can	books	for breakfast.
Ruby likes	to school	in the family.
Ross reads	toasts	very well.
Robin goes	the oldest	by bus.
Rosa plays	swim	from the library.
Robert is	the piano	in the sea.

Готово

ГИБКОСТЬ

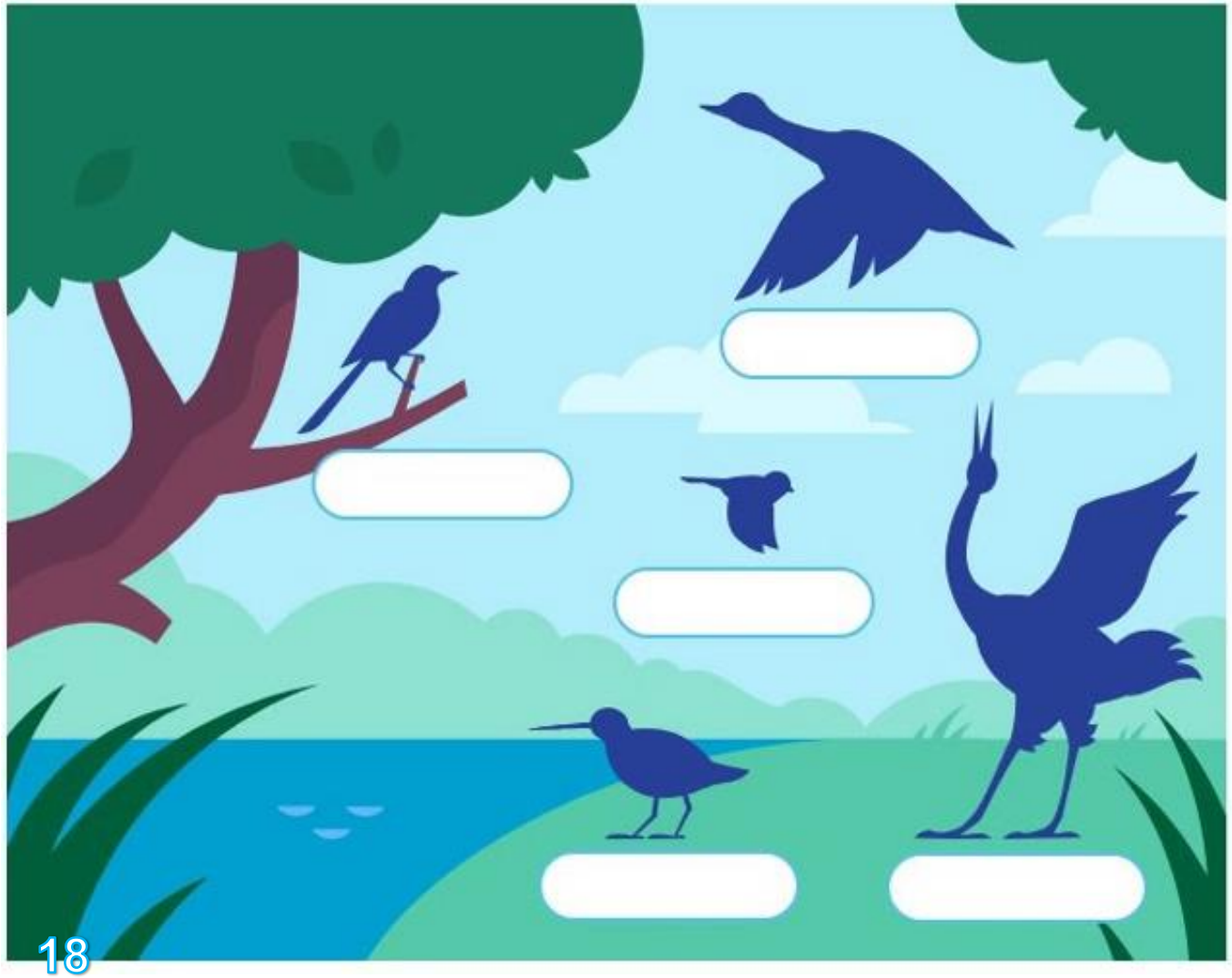

Подпиши силуэты птиц.
Не все птицы есть на картинке.

Утка

Я умею и ходить, и летать, и плавать.
У меня плоский клюв и короткий хвост.

Готово

ОРИГИНАЛЬНОСТЬ

РАЗРАБОТАННОСТЬ

Прочитай описания и положи каждому на тарелку подходящую порцию пиццы.

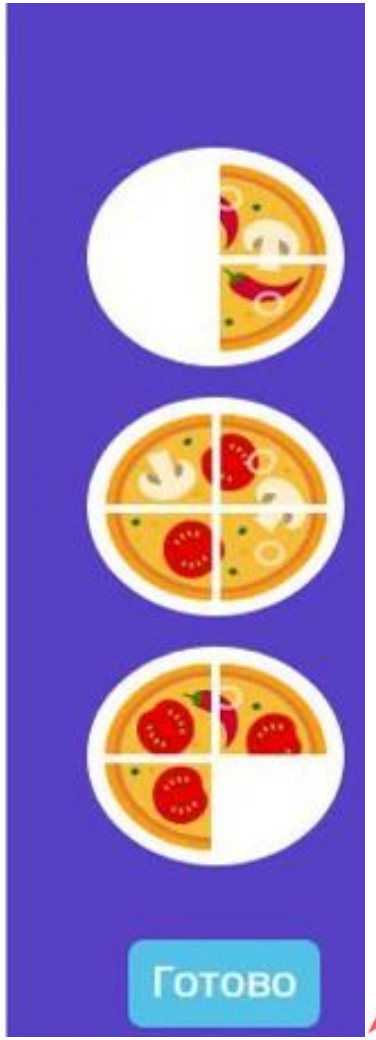

АБСТАРКТНОСТЬ

Когда не поздно развивать креативность?

Сензитивный «запуск»

Подходящий возраст для развития креативности

Какие условия для формирования?

- не критиковать выдвигаемые идеи
- создавать ситуации незавершенности
- поощрять независимость суждений/взглядов
- сосредоточиться на самостоятельных наблюдениях, обобщении

Креативный человек – это…

…тот, который думает о себе, что он креативен!

Регистрируйтесь на UCHi.RU
и приступайте к занятиям!

8 800 500 30 72 • info@uchi.ru • uchi.ru

UCHi.RU

Домашнее задание из карточек

- Более 30 тыс. карточек по основным предметам.
- Карточки для изучения новой темы.
- Подробная статистика.
- Возможность задавать индивидуальное домашнее задание.

1. Нажать на кнопку «Создать задание из карточек».
2. Выбрать предмет и класс.
3. Отметить нужные карточки.
4. Задать время выполнения.

UCHi.RU

Материалы для учителей начальных классов

- Подборка карточек Учи.ру по основным предметам.
- Ссылки на презентации и онлайн-уроки.
- Соответствие календарно-тематическому планированию.

Подробнее — на [странице сервиса]

UCHi.RU

Цифровая грамотность:
базовый курс по развитию компетенций XXI века

Вы научитесь:

1. Проверять на достоверность информацию из интернета
2. Защищать себя и свои персональные данные
3. Развивать профессиональные навыки с помощью цифровых ресурсов
4. Лучше понимать цифровой этикет
5. Использовать электронные программы для создания учебных материалов
6. Проводить онлайн-уроки со своими учениками на платформе Учи.ру

Пройдите все модули и получите **удостоверение установленного образца.**

UCHi.RU

Возможности «Виртуального класса» для проведения онлайн-уроков

- Можно проводить занятия для 30–35 человек.
- Учителя и ученики видят и слышат друг друга.
- Учитель демонстрирует учебные материалы, работает с «доской».
- Учитель может создать расписание уроков на неделю.
- Во время урока можно использовать интерактивные карточки, домашние задания и проверочные работы.

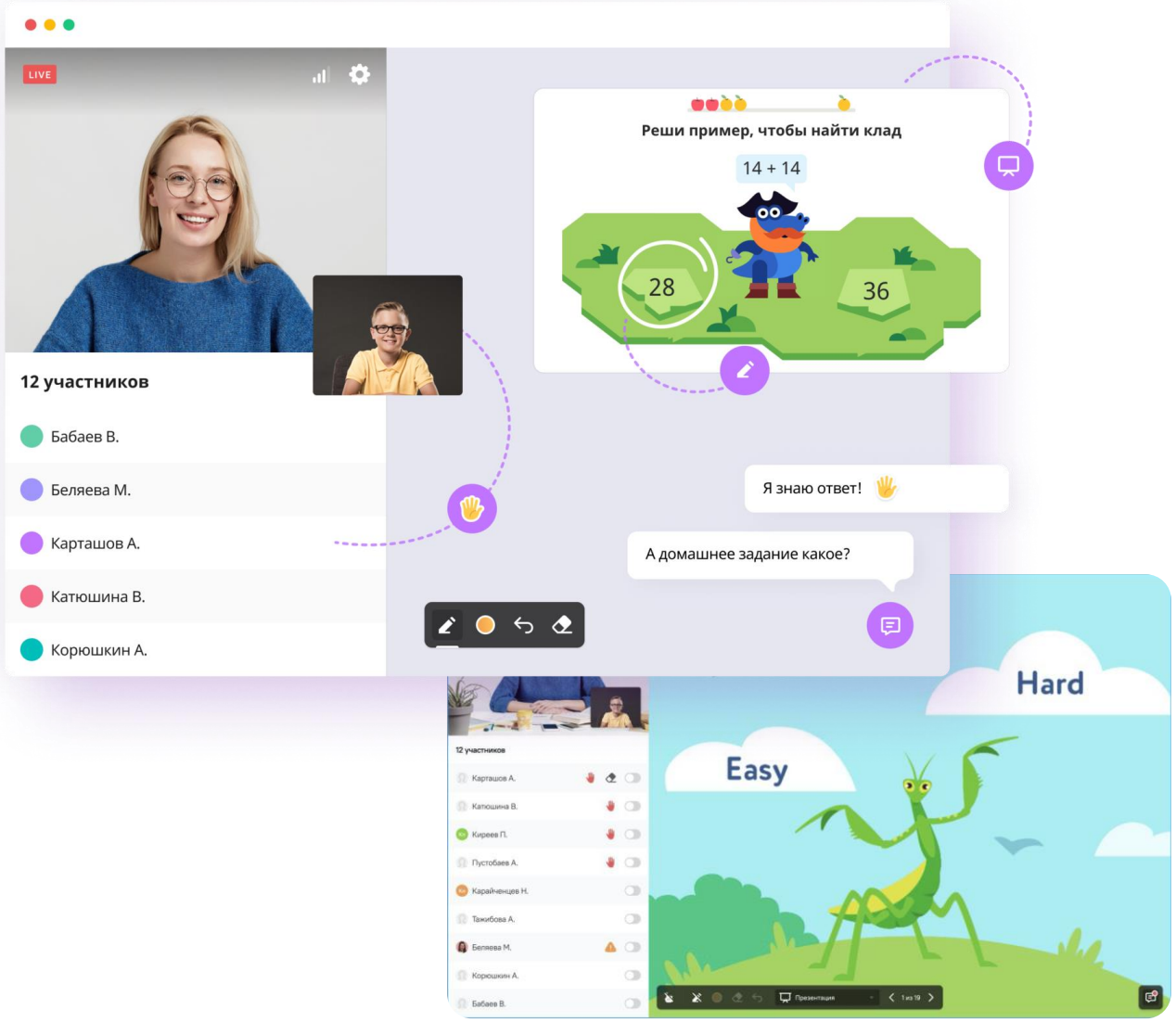

UCHi.RU

Как получить сертификат

- Записаться на вебинар в личном кабинете на Учи.ру.
- В течение 14 дней выполнить одно из условий.

Используя сервисы **«Виртуальный класс»** или **«Начать урок»**, провести занятие с участием всего класса, если в классе менее десяти учеников, или минимум десяти учеников в классах с большей численностью.

Все Ваши ученики, если в классе их менее десяти, или не менее десяти учеников в классах с большей численностью, должны пройти занятия на платформе с помощью сервисов **«Начать урок»** или **«Домашнее задание»**.

Зарегистрировать на платформе родителей всех учеников в одном из Ваших классов.

Необходимо выполнять условия после **каждого вебинара**, за который вы хотите получить сертификат.

UCHi.RU

Внеурочная деятельность на Учи.ру

- Интерактивные задания по основным предметам.
- Игры для тематических занятий с детьми.
- для учителей по проведению занятий.

1. Зайти в раздел «Внеурочная деятельность».
2. Выбрать игру из каталога.
3. Выбрать класс, «Рекомендации», ознакомиться с рекомендациями.
4. Нажать кнопку «Начать игру».

Готовые сценарии для проведения занятий

Всестороннее развитие школьников

Методические материалы

Бесплатный доступ

Для **дистанционной работы** вы можете воспользоваться «Виртуальным классом» на Учи.ру.

UCHi.RU

Литературный кружок

- **Интерактивные задания** по содержанию литературных произведений.
- **Статьи про авторов** с яркими иллюстрациями из их жизни.
- Возможность рекомендовать **списки произведений.**
- Электронные **читательские дневники** в одном месте.
- Подробная **статистика** успехов каждого ребенка.
- Возможность поощрять детей **яркими стикерами**.