

ДЕПАРТАМЕНТ ОБРАЗОВАНИЯ АДМИНИСТРАЦИИ ГОРОДА СУРГУТА  
ОТДЕЛ ОБЩЕГО ОБРАЗОВАНИЯ  
МУНИЦИПАЛЬНОЕ КАЗЕННОЕ УЧРЕЖДЕНИЕ «ИНФОРМАЦИОННО-МЕТОДИЧЕСКИЙ ЦЕНТР»  
ОТДЕЛ ДИАГНОСТИКИ И АНАЛИЗА КАЧЕСТВА ОБРАЗОВАТЕЛЬНОГО ПРОЦЕССА

*Результаты основного государственного экзамена в городе Сургуте в 2017 году*

*Сборник статистических материалов*

## Оглавление

Общие подходы к анализу результатов ОГЭ выпускников общеобразовательных организаций города Сургута в 2017 году .....	4	Распределение тестового балла по русскому языку по результатам ОГЭ ...	47
1. Общие сведения по результатам основного государственного экзамена .....	5	Поэлементный анализ выполнения ОГЭ по русскому языку .....	56
Участие в ОГЭ.....	5	<b>Математика</b> .....	64
Общие сведения о результатах ОГЭ по общеобразовательным предметам .....	9	Результаты участников ОГЭ по математике.....	64
Результаты ОГЭ после передачи .....	13	Распределение тестового балла по математике по результатам ОГЭ .....	67
Качество знаний участников ОГЭ по общеобразовательным предметам в динамике за два учебных года.....	16	Поэлементный анализ выполнения ОГЭ по математике.....	89
Общие сведения о результатах ОГЭ по основным предметам .....	17	<b>Физика</b> .....	113
Общие сведения о результатах ОГЭ по общественно-научным предметам .....	22	Результаты участников ОГЭ по физике .....	113
Общие сведения о результатах ОГЭ по естественно-научным предметам ..	27	Распределение тестового балла по физике по результатам ОГЭ.....	117
Общие сведения о результатах ОГЭ по точным и гуманитарным наукам ..	32	Поэлементный анализ выполнения ОГЭ по физике .....	126
2. Качество выполнения основных предметов ОГЭ в разрезе образовательных организаций.....	37	<b>Биология</b> .....	135
Качество выполнения предметов по выбору ОГЭ в разрезе образовательных организаций.....	39	Результаты участников ОГЭ по биологии .....	135
Распределение процента выполнения заданий ОГЭ по предметам.....	43	Распределение тестового балла по биологии по результатам ОГЭ.....	139
<b>Русский язык</b> .....	44	Поэлементный анализ выполнения ОГЭ по биологии .....	148
Результаты участников ОГЭ по русскому языку.....	44	<b>История</b> .....	157
		Результаты участников ОГЭ по истории .....	157
		Распределение тестового балла по истории по результатам ОГЭ .....	161
		Поэлементный анализ выполнения ОГЭ по истории.....	170
		<b>География</b> .....	178
		Результаты участников ОГЭ по географии.....	178
		Распределение тестового балла по географии по результатам ОГЭ .....	182
		Поэлементный анализ выполнения ОГЭ по географии .....	191

<b>Обществознание</b> .....	199
Результаты участников ОГЭ по обществознанию.....	199
Распределение тестового балла по обществознанию по результатам ОГЭ203	
Поэлементный анализ выполнения ОГЭ по обществознанию.....	212
<b>Информатика и ИКТ</b> .....	219
Результаты участников ОГЭ по информатике и ИКТ .....	219
Распределение тестового балла по информатике и ИКТ по результатам ОГЭ.....	223
Поэлементный анализ выполнения ОГЭ по информатике и ИКТ .....	232
<b>Химия</b> .....	238
Результаты участников ОГЭ по химии.....	238
Распределение тестового балла по химии по результатам ОГЭ .....	242
Поэлементный анализ выполнения ОГЭ по химии .....	251
<b>Литература</b> .....	258
Результаты участников ОГЭ по литературе.....	258
Распределение тестового балла по литературе по результатам ОГЭ .....	262
Поэлементный анализ выполнения ОГЭ по литературе .....	271
<b>Иностранный язык</b> .....	274
Результаты участников ОГЭ по английскому языку .....	274
Результаты ОГЭ претендентов на получение аттестата с отличием .....	278
Сравнительный анализ основных результатов ОГЭ выпускников города Сургута с результатами по ХМАО.....	284

## **Общие подходы к анализу результатов ОГЭ выпускников общеобразовательных организаций города Сургута в 2017 году**

Анализ результатов основного государственного экзамена (далее – ОГЭ) проводится для выявления тенденций качества подготовки выпускников, определения направлений по совершенствованию и методическому обеспечению образовательного процесса в школах города Сургута.

В ежегодном сборнике статистических материалов «Результаты основного государственного экзамена в городе Сургуте» представлен анализ результатов ОГЭ 2017 года (справочно приводятся данные за два предыдущих года) по образовательным организациям и по г. Сургуту в целом.

При подготовке сборника статистических материалов сохранены основные направления и показатели анализа результатов ОГЭ предыдущих лет. Актуализированы отдельные моменты.

1) Анализировались результаты выпускников школ 2017 года основного этапа.

2) Использован показатель «доля участников ОГЭ с высоким уровнем подготовки». Под высоким уровнем подготовки условно понимают наименьший тестовый балл по 100-балльной шкале, получение которого свидетельствует о наличии системных знаний, об

овладении комплексными умениями, способности выполнять творческие задания по соответствующему общеобразовательному предмету.

Шкала перевода первичных баллов в отметки по пятибалльной шкале в 2017 году осталась без изменений по отношению к 2016 году.

	"2"	"3"	"4"	"5"
Математика	0-7	8-14	15-21	22-32
Русский язык	0-14	15-24	25-33	34-39
История	0-12	13-23	24-34	35-44
География	0-11	12-19	20-26	27-32
Биология	0-12	13-25	26-36	37-46
Физика	0-9	10-19	20-30	31-40
Иностранный язык	0-28	29-45	46-58	59-70
Химия	0-8	9-17	18-26	27-34
Литература	0-6	7-13	14-18	19-23
Обществознание	0-14	15-24	25-33	34-39
Информатика и ИКТ	0-4	5-11	12-17	18-22

3) Поэлементный анализ выполнения заданий по предметам.

4) Результаты базового и профильного уровней сложности по математике анализируются отдельно.

Сборник статистических материалов адресован руководителям и специалистам органов управления образованием, директорам и заместителям директоров школ.

*Сокращения:*

ОГЭ – Основной государственный экзамен;

ОО – Общеобразовательная организация;

СОШ – Средняя общеобразовательная школа;

СШ – Средняя школа;

УИОП – углубленное изучение отдельных предметов.



# 1. Общие сведения по результатам основного государственного экзамена

## Участие в ОГЭ

*Охват выпускников общеобразовательных организаций процедурой ОГЭ*

*Участники ОГЭ в общеобразовательных организациях, по годам*

		всего выпускников, чел.			Количество участников ОГЭ, чел.			Доля участников ОГЭ %		
		2014-2015	2015-2016	2016-2017	2014-2015	2015-2016	2016-2017	2014-2015	2015-2016	2016-2017
типы ОО	гимназии	286	213	214	286	213	214	100%	100%	100%
	лицей	309	336	368	309	336	368	100%	100%	100%
	СОШ с УИОП	397	317	275	396	317	269	100%	100%	98%
	СОШ	2 009	2 325	2589	1 941	2 215	2 455	97%	95%	95%
	ОСОШ	50	46	41	41	43	41	82%	93%	100%
	ЧОУ	31	28	21	30	25	20	97%	89%	100%
<b>Общее количество</b>		3 082	3 265	3 508	3 003	3 149	3 367	97%	96%	96%

*Динамика изменения количества участников в ОГЭ*

Предмет	2014-2015 уч.год	2015-2016 уч.год	2016-2017 уч.год	Динамика по отношению к 2014-2015 уч.году	Динамика по отношению к 2015-2016 уч.году
математика	3119	3 170	3 367	248	197
русский язык	3119	3 173	3 367	248	194
физика	151	673	657	506	-16
биология	72	945	900	828	-45
история	3	211	182	179	-29
география	8	779	1 046	1038	267
английский язык	65	306	288	223	-18
химия	114	482	548	434	66
литература	20	122	129	109	7
обществознание	254	1 940	1 814	1560	-126
информатика и ИКТ	226	828	1 178	952	350

*Участники ОГЭ в разрезе общеобразовательных организациях (предметы по выбору)*

ОО	Количество участников ОГЭ	физика		химия		биология		география		ин. язык		информат ика и ИКТ		история		литература		обществоз нание	
		чел.	%	чел.	%	чел.	%	чел.	%	чел.	%	чел.	%	чел.	%	чел.	%	чел.	%
Гимназии																			
гимназия №1	62	4	6%	36	58%	8	13%	0	0	23	37%	34	55%	1	2%	1	2%	17	27%
гимназия №2	80	27	34%	20	25%	14	18%	5	6%	20	25%	30	38%	8	10%	3	4%	33	41%
гимназия №3	72	14	19%	18	25%	20	28%	16	22%	10	14%	32	24%	7	10%	5	7%	37	51%
Общее количество	214	45	21%	74	35%	42	20%	21	10%	53	25%	96	44%	16	7%	9	4%	87	41%
Лицеи																			
лицей №1	100	38	38%	26	26%	18	18%	41	41%	1	1%	32	32%					43	43%
СЕНЛ	125	55	44%	30	24%	32	26%	8	6%	22	18%	65	52%	1	1%			37	30%
лицей №3	70	14	20%	10	14%	22	31%	5	7%	4	6%	39	56%	5	7%	4	6%	37	53%
лицей им. Хисматулина	73	11	15%	8	11%	11	15%	9		3	4%	10	14%	34	47%			60	82%
Общее количество	368	118	32%	74	20%	83	23%	63	17%	30	8%	146	40%	40	11%	4	1%	177	48%
Школы с углубленным изучением отдельных предметов																			
СОШ №10 с УИОП	127	39	31%	33	26%	46	36%	13	10%	17	13%	52	41%	4	3%	3	2%	35	28%
СОШ №46 с УИОП	148	53	36%	15	10%	13	9%	35	24%	21	14%	63	43%	6	4%	7	5%	83	56%
Общее количество	275	92	33%	48	17%	59	21%	48	17%	38	14%	115	42%	10	4%	10	4%	118	43%
Иные образовательные организации																			
ОСОШ	41	10	24%		0%	17	41%					8	20%	5	12%	1	2%	41	100 %
ЧОУ	20	3	14%	8	38%	10	48%	5	24%	2	10%	6	29%	2	10%	2	10%	2	10%
Общее количество	61	13	21%	8	13%	27	44%	5	8%	2	3%	14	23%	7	9%	3	5%	43	70%

Департамент образования Администрации города Сургута, Отдел общего образования  
МКУ «Информационно-методический центр», Отдел диагностики и анализа качества образовательного процесса

*Участники ОГЭ в разрезе общеобразовательных организациях (предметы по выбору)*

ОО	Количество выпускников	физика		химия		биология		география		ин. язык		информатика и ИКТ		история		литература		обществознание	
	чел.	чел.	%	чел.	%	чел.	%	чел.	%	чел.	%	чел.	%	чел.	%	чел.	%	чел.	%
<i>Средние школы</i>																			
СОШ №1	96	18	19%	11	11%	7	7%	48	50%	8	8%	21	22%	1	1%	3	3%	69	72%
СОШ №3	76	16	21%	6	8%	16	21%	30	39%	4	5%	9	8%	5	7%	4	5%	63	83%
СОШ №4	71	1	1%	6	8%	41	58%	35	49%	2	3%	31	44%			4	6%	15	21%
СОШ №5	104	8	8%	20	19%	18	17%	60	58%	8	8%	20	19%	1	1%			73	70%
СОШ №6	75	4	5%	12	16%	19	25%	36	48%	8	11%	16	21%	5	7%	1	1%	48	64%
СОШ №7	118	35	30%	10	8%	30	25%	8	7%	12	10%	35	30%	7	6%	6	5%	73	62%
СОШ №8	102	3	3%	2	2%	19	19%	29	28%	4	4%	44	43%		0%	1	1%	44	43%
СШ №12	115	15	13%	12	10%	28	24%	28	24%	5	4%	52	45%	2	2%	2	2%	84	73%
СОШ №13	91	23	25%	30	33%	38	42%	16	18%	9	10%	16	18%	5	5%	4	4%	39	43%
СОШ №15	178	17	10%	30	17%	73	41%	112	63%	5	3%	62	35%			9	5%	42	24%
СОШ №18	109	3	3%	11	10%	24	22%	50	46%	4	4%	14	13%	11	10%	1		76	70%
СОШ №19	116	21	18%	10	9%	35	30%	39	34%	1	1%	33	28%	5	4%	4	3%	49	42%
СОШ №20	77	6	8%	8	10%	28	36%	15	19%	6	8%	19	25%	11	14%	5	6%	56	73%
СОШ №22	84	9	11%	8	10%	27	32%	37	44%	1	1%	27	32%	1	1%			58	69%
СОШ №24	56	7	13%	11	20%	23	41%	16	29%	7	13%	2	4%	7	13%			37	66%
СОШ №25	83	23	28%	10	12%	22	27%	21	25%	8	10%	25	30%	2	2%	7	8%	45	54%
СОШ №26	98	15	15%	20	20%	23	23%	30	31%	5	5%	32	33%			4	4%	61	62%
СОШ №27	129	20	16%	11	9%	30	23%	35	27%	21	16%	67	52%	7	5%	2	2%	65	50%
СОШ №29	103	6	6%	31	30%	27	26%	55	53%	6	6%	15	15%	7	7%	19	18%	34	33%
СШ №31	71	19	27%	7	10%	14	20%	34	48%	5	7%	26	37%	8	11%	1	1%	25	35%
СОШ №32	172	15	9%	19	11%	59	34%	41	24%	12	7%	53	31%	4	2%	7	4%	118	69%
СОШ №38	124	32	26%	15	12%	20	16%	22	18%	2	2%	43	35%	6	5%	3	2%	43	35%
СОШ №44	179	31	17%	22	12%	16	9%	49	27%	13	7%	94	53%	13	7%	11	6%	95	53%
СОШ №45	162	42	26%	22	14%	52	32%	63	39%	9	6%	51	31%	1	1%	5	3%	77	48%
<b>Общее количество</b>	<b>2 589</b>	<b>389</b>	<b>15%</b>	<b>344</b>	<b>13%</b>	<b>689</b>	<b>27%</b>	<b>909</b>	<b>35%</b>	<b>165</b>	<b>6%</b>	<b>807</b>	<b>31%</b>	<b>109</b>	<b>4%</b>	<b>103</b>	<b>4%</b>	<b>1389</b>	<b>54%</b>
<b>Общее количество по городу</b>	<b>3 508</b>	<b>657</b>	<b>19%</b>	<b>548</b>	<b>16%</b>	<b>900</b>	<b>26%</b>	<b>1046</b>	<b>30%</b>	<b>288</b>	<b>8%</b>	<b>1178</b>	<b>33%</b>	<b>182</b>	<b>5%</b>	<b>129</b>	<b>4%</b>	<b>1814</b>	<b>52%</b>



**Общие сведения о результатах ОГЭ по общеобразовательным предметам**

Предмет	кол-во участников ОГЭ		Доля учащихся, получивших неудовлетворительный результат				Динамика изменений, %
	2015-2016	2016-2017	2015-2016		2016-2017		
	чел.	чел.	чел.	%	чел.	%	
Математика	3 170	3 367	199	6%	148	4%	2%
Русский язык	3 173	3 367	19	1%	13	0%	1%
История	211	182	74	35%	31	17%	18%
География	779	1 046	135	17%	17	2%	16%
Биология	956	900	171	18%	38	4%	14%
Физика	673	657	31	5%	13	2%	3%
Иностранный язык	311	288	19	6%	0	0%	6%
Химия	490	548	33	7%	21	4%	3%
Литература	135	129	6	4%	3	2%	2%
Обществознание	1 940	1 814	251	13%	42	2%	11%
Информатика и ИКТ	831	1 178	27	3%	13	1%	2%
Общее количество	12 684	13 476	965	8%	339	3%	5%

*Статистические данные результатов ОГЭ по 5-ти балльной шкале по учебным предметам  
(основной период, без учета резервных дней для пересдачи)*

Предмет	Количество участников ОГЭ		"2"				"3"				"4"				"5"			
	2015-2016	2016-2017	2015-2016		2016-2017		2015-2016		2016-2017		2015-2016		2016-2017		2015-2016		2016-2017	
			чел.	%	чел.	%	чел.	%	чел.	%	чел.	%	чел.	%	чел.	%	чел.	%
Математика	3 170	3 367	199	6%	148	4%	1 148	36%	1 325	39%	1 414	45%	1 540	46%	409	13%	354	11%
Русский язык	3 173	3 367	19	1%	13	0,4%	395	12%	421	12%	1 454	46%	1 453	43%	1 305	41%	1 480	44%
Физика	673	657	31	5%	13	2%	372	55%	339	52%	203	31%	253	38%	62	9%	52	8%
Биология	945	900	170	18%	38	4%	583	61%	542	60%	179	19%	282	31%	13	1%	38	4%
История	211	182	74	35%	31	17%	98	46%	84	46%	28	13%	54	30%	11	5%	13	7%
География	779	1 046	135	17%	17	2%	317	41%	409	39%	251	32%	467	45%	76	10%	153	15%
Иностранный язык	306	288	19	6%	0	0%	59	20%	15	5%	117	38%	80	28%	111	37%	193	67%
Химия	482	548	32	7%	21	4%	163	34%	134	24%	157	32%	208	38%	130	27%	185	34%
Литература	122	129	6	4%	3	2%	29	24%	48	37%	41	36%	45	35%	46	36%	33	26%
Обществознание	1 940	1 814	249	13%	42	2%	1 019	52%	846	47%	627	32%	835	46%	45	2%	91	5%
Информатика и ИКТ	828	1 178	27	3%	13	1%	196	24%	320	27%	319	39%	467	40%	286	35%	378	32%
<b>Общее количество</b>	<b>12 629</b>	<b>13 476</b>	<b>961</b>	<b>8%</b>	<b>339</b>	<b>3%</b>	<b>4 379</b>	<b>35%</b>	<b>4 483</b>	<b>33%</b>	<b>4 790</b>	<b>38%</b>	<b>5 684</b>	<b>42%</b>	<b>2 494</b>	<b>20%</b>	<b>2 970</b>	<b>22%</b>

*Статистические данные результатов ОГЭ по 5-ти балльной шкале по учебным предметам в разрезе образовательных организаций (основной период, без учета резервных дней для пересдачи)*

ОО	Общее кол-во участников	2		3		4		5		Качество обучения
		чел.	%	чел.	%	чел.	%	чел.	%	
гимназия №1	248		0%	4	2%	49	20%	195	79%	98%
гимназия №2	320		0%	35	11%	152	48%	133	42%	89%
гимназия №3	303	2	1%	42	14%	138	46%	121	40%	85%
лицей №1	399	3	1%	86	22%	165	41%	145	36%	78%
СЕНЛ	500		0%	50	10%	225	45%	225	45%	90%
лицей №3	280	1	0%	49	18%	119	43%	111	40%	82%
лицей №4	292	6	2%	101	35%	144	49%	41	14%	63%
СОШ №10 с УИОП	484	3	1%	81	17%	255	53%	145	30%	83%
СОШ №46 с УИОП	592	2	0%	91	15%	301	51%	198	33%	84%
ОСОШ	164	36	22%	105	64%	23	14%		0%	14%
ЧОУ	80	2	3%	23	29%	32	40%	23	29%	69%

*Статистические данные результатов ОГЭ по 5-ти балльной шкале по учебным предметам году в разрезе образовательных организаций (основной период, без учета резервных дней для пересдачи)*

ОО	Общее кол-во участников	2		3		4		5		Качество обучения
		чел.	%	чел.	%	чел.	%	чел.	%	
<b>СОШ №1</b>	372	1	0%	107	29%	147	40%	117	31%	71%
<b>СОШ №3</b>	303	3	1%	132	44%	105	35%	63	21%	55%
<b>СОШ №4</b>	271	15	6%	114	42%	108	40%	34	13%	52%
<b>СОШ №5</b>	416	2	0%	155	37%	179	43%	80	19%	62%
<b>СОШ №6</b>	299	4	1%	87	29%	129	43%	79	26%	70%
<b>СОШ №7</b>	432	4	1%	176	41%	155	36%	97	22%	58%
<b>СОШ №8</b>	292	26	9%	93	32%	132	45%	41	14%	59%
<b>СШ №12</b>	456	46	10%	171	38%	177	39%	62	14%	52%
<b>СОШ №13</b>	360	4	1%	98	27%	173	48%	85	24%	72%
<b>СОШ №15</b>	700	24	3%	346	49%	258	37%	72	10%	47%
<b>СОШ №18</b>	388	30	8%	158	41%	162	42%	38	10%	52%
<b>СОШ №19</b>	393	14	4%	138	35%	203	52%	38	10%	61%
<b>СОШ №20</b>	308	8	3%	145	47%	109	35%	46	15%	50%
<b>СОШ №22</b>	336	13	4%	204	61%	96	29%	23	7%	35%
<b>СОШ №24</b>	220	6	3%	96	44%	91	41%	27	12%	54%
<b>СОШ №25</b>	329	10	3%	102	31%	171	52%	46	14%	66%
<b>СОШ №26</b>	380	9	2%	141	37%	177	47%	53	14%	61%
<b>СОШ №27</b>	516	12	2%	235	46%	192	37%	77	15%	52%
<b>СОШ №29</b>	402	12	3%	156	39%	175	44%	59	15%	58%
<b>СШ №31</b>	281	2	1%	123	44%	115	41%	41	15%	56%
<b>СОШ №32</b>	656	9	1%	264	40%	281	43%	102	16%	58%
<b>СОШ №38</b>	372	17	5%	124	33%	152	41%	79	21%	62%
<b>СОШ №44</b>	688	6	1%	255	37%	317	46%	110	16%	62%
<b>СОШ №45</b>	644	7	1%	196	30%	277	43%	164	25%	68%
<b>Общее кол-во</b>	<b>13 476</b>	<b>339</b>	<b>3%</b>	<b>4 483</b>	<b>33%</b>	<b>5 684</b>	<b>42%</b>	<b>2 970</b>	<b>22%</b>	<b>64%</b>



### Результаты ОГЭ после пересдачи

Учебный предмет	Кол-во участников ОГЭ	«2»		«3»		«4»		«5»	
		чел.	%	чел.	%	чел.	%	чел.	%
Математика	3 367	13	0,3%	1 458	43%	1 542	46%	354	11%
Русский язык	3 367	5	0,1%	426	13%	1 456	43%	1 480	44%
Физика	657	0	0%	349	53%	256	39%	52	8%
Биология	900	5	1%	572	64%	285	32%	38	4%
История	182	3	2%	111	61%	55	30%	13	7%
География	1 046	3	0,3%	421	40%	469	45%	153	15%
Иностранный язык	288	0	0%	15	5%	80	28%	193	67%
Химия	548	0	0%	150	27%	213	39%	185	34%
Литература	129	0	0%	50	39%	46	36%	33	26%
Обществознание	1 814	7	0,4%	878	48%	838	46%	91	5%
Информатика и ИКТ	1 178	3	0,2%	330	28%	467	40%	378	32%
<b>Общее количество</b>	<b>13 476</b>	<b>39</b>	<b>0,3%</b>	<b>4 760</b>	<b>35%</b>	<b>5 707</b>	<b>42%</b>	<b>2 970</b>	<b>22%</b>

*Статистические данные результатов ОГЭ по 5-ти балльной шкале по учебным предметам году в разрезе образовательных организаций (после пересдачи)*

ОО	Общее кол-во участников	2		3		4		5		Качество обучения
		чел.	%	чел.	%	чел.	%	чел.	%	
гимназия №1	248		0%	4	2%	49	20%	195	79%	99%
гимназия №2	320		0%	35	11%	152	48%	133	42%	89%
гимназия №3	303		0%	44	15%	138	46%	121	40%	85%
лицей №1	399		0%	88	22%	166	42%	145	36%	78%
СЕНЛ	500		0%	50	10%	225	45%	225	45%	90%
лицей №3	280		0%	50	18%	119	43%	111	40%	82%
лицей №4	292	1	0,3%	105	36%	145	50%	41	14%	63%
СОШ №10 с УИОП	484		0%	83	17%	256	53%	145	30%	83%
СОШ №46 с УИОП	592		0%	93	16%	301	51%	198	33%	84%
ОСОШ	164	6	4%	135	82%	23	14%		0%	14%
ЧОУ	80		0%	25	31%	32	40%	23	29%	69%

*Статистические данные результатов ОГЭ по 5-ти балльной шкале по учебным предметам в разрезе образовательных организаций (после пересдачи)*

ОО	Общее кол-во участников	2		3		4		5		Качество обучения
		чел.	%	чел.	%	чел.	%	чел.	%	
<b>СОШ №1</b>	372		0%	107	29%	148	40%	117	31%	71%
<b>СОШ №3</b>	303	1	0%	134	44%	105	35%	63	21%	55%
<b>СОШ №4</b>	271	3	1%	125	46%	109	40%	34	13%	53%
<b>СОШ №5</b>	416		0%	157	38%	179	43%	80	19%	62%
<b>СОШ №6</b>	299		0%	91	30%	129	43%	79	26%	70%
<b>СОШ №7</b>	432		0%	180	42%	155	36%	97	22%	58%
<b>СОШ №8</b>	292		0%	117	40%	134	46%	41	14%	60%
<b>СШ №12</b>	456	9	2%	205	45%	180	39%	62	14%	53%
<b>СОШ №13</b>	360		0%	102	28%	173	48%	85	24%	72%
<b>СОШ №15</b>	700	4	1%	364	52%	260	37%	72	10%	47%
<b>СОШ №18</b>	388	9	2%	178	46%	163	42%	38	10%	52%
<b>СОШ №19</b>	393		0%	151	38%	204	52%	38	10%	62%
<b>СОШ №20</b>	308		0%	153	50%	109	35%	46	15%	50%
<b>СОШ №22</b>	336	3	1%	213	63%	97	29%	23	7%	36%
<b>СОШ №24</b>	220		0%	102	46%	91	41%	27	12%	54%
<b>СОШ №25</b>	329		0%	112	34%	171	52%	46	14%	66%
<b>СОШ №26</b>	380		0%	148	39%	179	47%	53	14%	61%
<b>СОШ №27</b>	516		0%	246	48%	193	37%	77	15%	52%
<b>СОШ №29</b>	402	3	1%	164	41%	176	44%	59	15%	58%
<b>СШ №31</b>	281		0%	124	44%	116	41%	41	15%	56%
<b>СОШ №32</b>	656		0%	273	42%	281	43%	102	16%	58%
<b>СОШ №38</b>	372		0%	139	37%	154	41%	79	21%	63%
<b>СОШ №44</b>	688		0%	260	38%	318	46%	110	16%	62%
<b>СОШ №45</b>	644		0%	203	32%	277	43%	164	25%	68%
<b>Общее кол-во</b>	<b>13 476</b>	<b>39</b>	<b>0,3%</b>	<b>4 760</b>	<b>35%</b>	<b>5 707</b>	<b>42%</b>	<b>2 970</b>	<b>22%</b>	<b>64%</b>

**Качество знаний участников ОГЭ по общеобразовательным предметам в динамике за два учебных года**

Предмет	Средняя оценка		Динамика изменений	Средний тестовый балл		Динамика изменений	Качество обучения		Динамика изменений
	2015-2016	2016-2017		2015-2016	2016-2017		2015-2016	2016-2017	
<b>Русский язык</b>	4,3	4,3	0	31,9	32,4	0,5	87	87	0
<b>Математика</b>	3,6	3,6	0	15,2	15,2	0	58	56	-2
<b>Физика</b>	3,4	3,5	0,1	19	20,2	1,2	40	47	7
<b>Биология</b>	3	3,4	0,4	19,3	23,4	4,1	21	36	15
<b>История</b>	2,8	3,3	0,5	17	20,9	3,9	18	37	19
<b>География</b>	3,3	3,7	0,4	17,8	20,7	2,9	42	59	17
<b>Иностранный язык</b>	4	4,6	0,6	56	60,4	4,4	74	95	21
<b>Химия</b>	3,8	4	0,2	19,9	22	2,1	59	72	13
<b>Литература</b>	4	3,8	-0,2	15,6	14,7	-0,9	72	61	-11
<b>Обществознание</b>	3,2	3,5	0,3	21,7	24,7	3	35	51	16
<b>Информатика и ИКТ</b>	4	4	0	14,6	14,6	0	73	71	-2



### Общие сведения о результатах ОГЭ по основным предметам

**Средняя оценка**

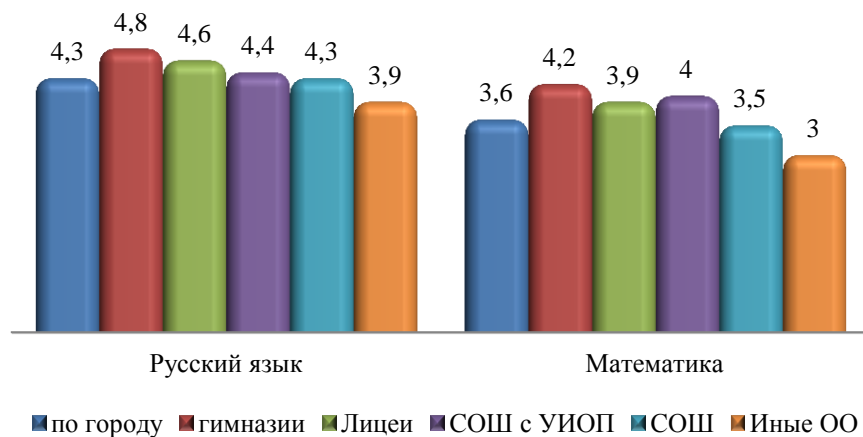

**Средний тестовый балл**

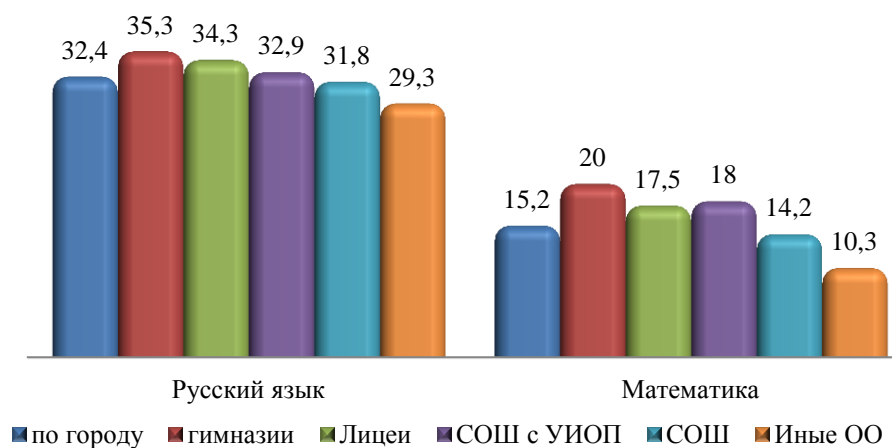

**Качество выполнения**

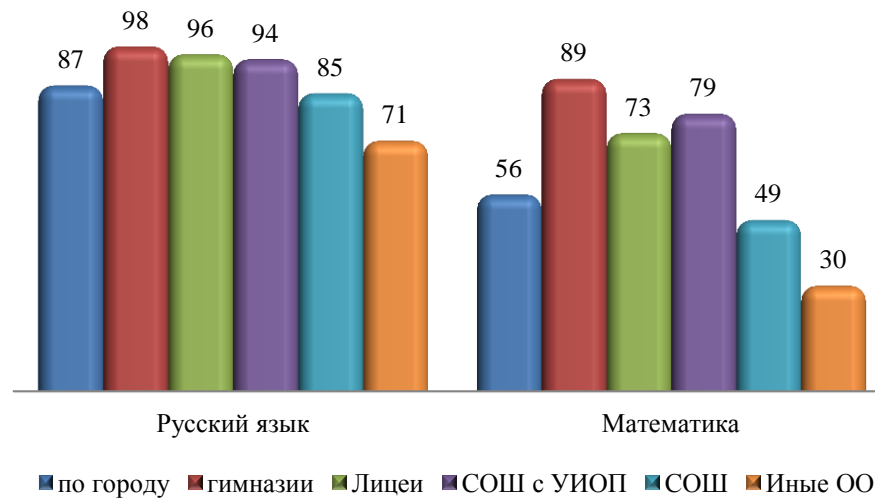

*Значение средней оценки по общеобразовательным предметам в образовательных организациях города Сургута  
(по основным предметам)*

ОО	русский язык		Динамика изменений	математика		Динамика изменений
	2015-2016	2016-2017		2015-2016	2016-2017	
Гимназии						
гимназия №1	4,8	4,9	0,1	4,9	4,6	-0,2
гимназия №2	4,8	4,7	-0,1	4,3	4,1	-0,2
гимназия №3	4,7	4,6	0,0	4,0	4,0	-0,1
Средний по гимназиям	4,7	4,8	0,0	4,4	4,2	-0,2
Лицеи						
лицей №1	4,5	4,9	0,4	4,1	3,8	-0,3
СЕНЛ	4,6	4,7	0,1	4,1	4,3	0,2
лицей №3	4,6	4,7	0,1	4,1	4,0	-0,1
лицей №4	4,0	4,2	0,1	3,3	3,5	0,2
Средний по лицеям	4,4	4,6	0,2	3,9	3,9	0,0
Школы с углубленным изучением предметов						
СОШ №10 с УИОП	3,1	4,3	1,2	3,9	3,9	0,1
СОШ №46 с УИОП	4,3	4,5	0,2	4,0	4,0	0,1
Средний по СОШ с УИОП	3,7	4,4	0,7	3,9	4,0	0,1
Иные образовательные организации						
ОСОШ	4,3	3,4	-0,9	3,1	2,4	-0,8
ЧОУ	4,0	4,3	0,3	3,6	3,6	0,0
Средний по иным ОО	4,1	3,9	-0,3	3,4	3,0	-0,4

*Значение средней оценки по общеобразовательным предметам в образовательных организациях города Сургута  
(по основным предметам)*

ОО	русский язык		Динамика изменений	математика		Динамика изменений
	2015-2016	2016-2017		2015-2016	2016-2017	
Средние школы						
СОШ №1	4,7	4,6	-0,1	4,1	3,8	-0,3
СОШ №3	4,5	4,6	0,0	3,6	3,4	-0,2
СОШ №4	4,4	4,2	-0,2	3,0	3,6	0,6
СОШ №5	3,9	4,2	0,3	3,3	3,6	0,3
СОШ №6	4,3	4,6	0,3	3,8	3,7	-0,1
СОШ №7	4,2	4,6	0,4	3,5	3,4	0,0
СОШ №8	4,0	4,2	0,2	3,0	3,2	0,2
СШ №12	3,8	4,1	0,3	3,6	3,2	-0,4
СОШ №13	4,3	4,4	0,1	3,9	3,9	0,0
СОШ №15	4,4	4,1	-0,3	3,5	3,3	-0,2
СОШ №18	4,2	4,0	-0,2	3,4	3,3	-0,1
СОШ №19	4,3	3,8	-0,5	3,4	4,1	0,7
СОШ №20	4,2	4,2	0,0	3,4	3,4	0,0
СОШ №22	4,4	4,0	-0,4	3,1	3,1	0,0
СОШ №24	3,8	4,1	0,3	3,5	3,4	-0,1
СОШ №25	4,5	4,1	-0,4	3,6	3,5	0,0
СОШ №26	4,0	4,1	0,1	3,2	3,5	0,3
СОШ №27	4,0	4,1	0,1	3,5	3,4	-0,1
СОШ №29	4,2	4,2	0,0	3,5	3,4	-0,1
СШ №31	4,2	4,3	0,1	3,3	3,4	0,1
СОШ №32	4,1	4,3	0,2	3,6	3,6	0,0
СОШ №38	4,4	4,1	-0,2	3,8	3,7	-0,1
СОШ №44	4,2	4,2	0,0	3,5	3,5	0,0
СОШ №45	4,2	4,5	0,2	3,6	3,7	0,1
Среднее по СОШ	4,2	4,2	0,0	3,5	3,5	0,0
Среднее по городу	4,3	4,3	0,0	3,6	3,6	0,0

*Значение среднего тестового балла по общеобразовательным предметам в образовательных организациях города Сургута  
 (по основным предметам)*

ОО	русский язык		Динамика изменений	математика		Динамика изменений
	2015-2016	2016-2017		2015-2016	2016-2017	
Гимназии						
гимназия №1	35,4	36,7	1,2	25,2	23,6	-1,6
гимназия №2	35,5	35,0	-0,4	20,2	18,6	-1,6
гимназия №3	34,5	34,2	-0,4	18,7	17,7	-1,0
Средний по гимназиям	35,1	35,3	0,1	21,4	20,0	-1,4
Лицеи						
лицей №1	33,7	35,8	2,1	18,2	16,2	-2,0
СЕНЛ	33,4	35,0	1,7	18,8	20,5	1,7
лицей №3	35,1	35,1	0,1	19,4	18,6	-0,8
лицей №4	29,7	31,3	1,6	12,8	14,6	1,8
Средний по лицеям	32,9	34,3	1,4	17,3	17,5	0,2
Школы с углубленным изучением предметов						
СОШ №10 с УИОП	32,2	32,4	0,3	17,2	17,9	0,8
СОШ №46 с УИОП	34,5	33,4	-1,0	17,5	18,0	0,5
Средний по СОШ с УИОП	33,3	32,9	-0,4	17,3	18,0	0,7
Иные образовательные организации						
ОСОШ	23,1	26,5	3,4	11,2	5,1	-6,1
ЧОУ	30,2	32,1	1,9	14,1	15,6	1,4
Средний по иным ОО	26,6	29,3	2,6	12,7	10,3	-2,4



*Значение среднего тестового балла по общеобразовательным предметам в образовательных организациях города Сургута  
(по основным предметам)*

ОО	русский язык		Динамика изменений	математика		Динамика изменений
	2015-2016	2016-2017		2015-2016	2016-2017	
Средние школы						
СОШ №1	33,9	34,9	0,9	18,7	16,7	-2,1
СОШ №3	32,7	33,5	0,8	14,9	13,1	-1,8
СОШ №4	28,8	32,8	4,0	10,6	14,8	4,2
СОШ №5	32,8	32,0	-0,8	13,3	14,9	1,5
СОШ №6	31,4	34,1	2,7	16,3	15,5	-0,7
СОШ №7	30,5	34,2	3,7	13,7	13,8	0,0
СОШ №8	28,1	31,1	3,0	10,5	12,6	2,1
СШ №12	31,6	30,0	-1,5	14,6	12,8	-1,8
СОШ №13	33,2	32,9	-0,3	17,1	17,0	-0,1
СОШ №15	32,1	31,0	-1,1	14,8	12,2	-2,6
СОШ №18	32,2	29,5	-2,6	13,8	12,7	-1,0
СОШ №19	31,2	28,3	-2,8	13,7	19,2	5,5
СОШ №20	32,3	31,9	-0,4	12,4	13,0	0,6
СОШ №22	27,7	29,1	1,4	9,8	10,6	0,7
СОШ №24	33,6	30,2	-3,5	14,2	13,6	-0,6
СОШ №25	28,4	30,5	2,1	14,5	14,7	0,1
СОШ №26	29,2	31,6	2,4	12,0	14,0	2,0
СОШ №27	32,0	31,0	-1,0	14,3	13,4	-0,8
СОШ №29	31,2	32,0	0,8	14,0	13,6	-0,5
СШ №31	30,5	32,7	2,2	12,7	12,5	-0,2
СОШ №32	32,8	32,5	-0,2	15,3	15,3	0,0
СОШ №38	30,7	30,4	-0,2	16,1	15,9	-0,2
СОШ №44	31,6	32,2	0,6	14,4	14,3	-0,1
СОШ №45	31,8	33,8	2,1	15,1	15,8	0,7
Среднее по СОШ	31,3	31,8	0,5	14,0	14,2	0,2
Среднее по городу	31,9	32,4	0,5	15,3	15,2	-0,1

## Общие сведения о результатах ОГЭ по общественно-научным предметам

**Средняя оценка**

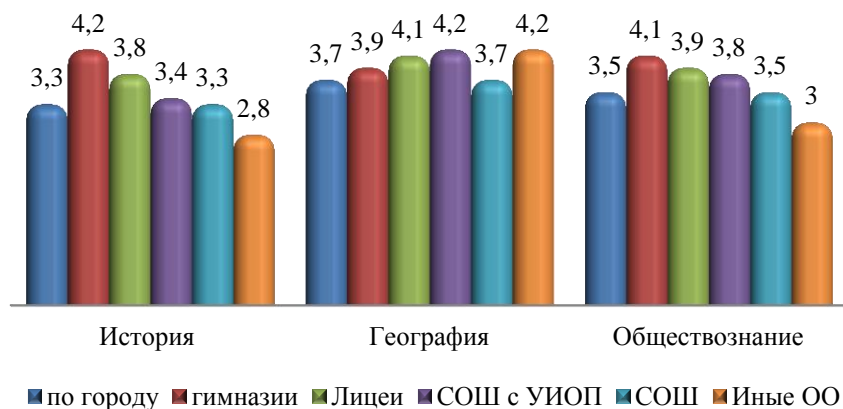

**Средний балл**

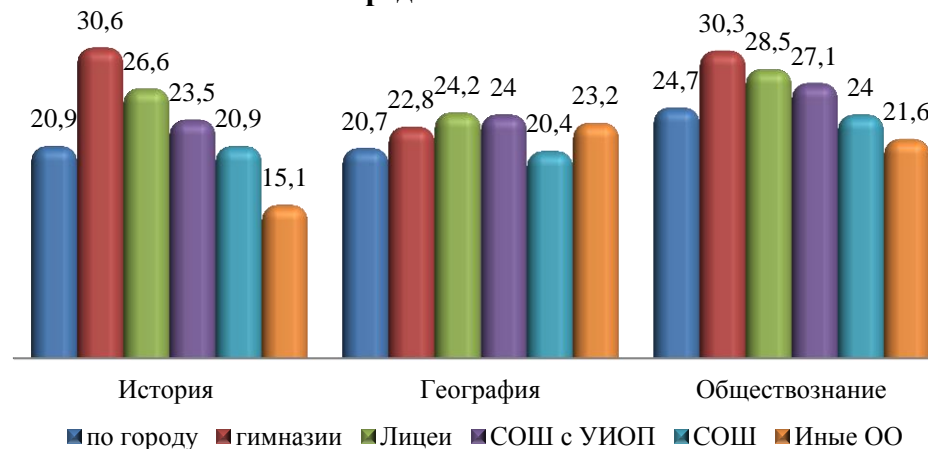

**Качество выполнения**

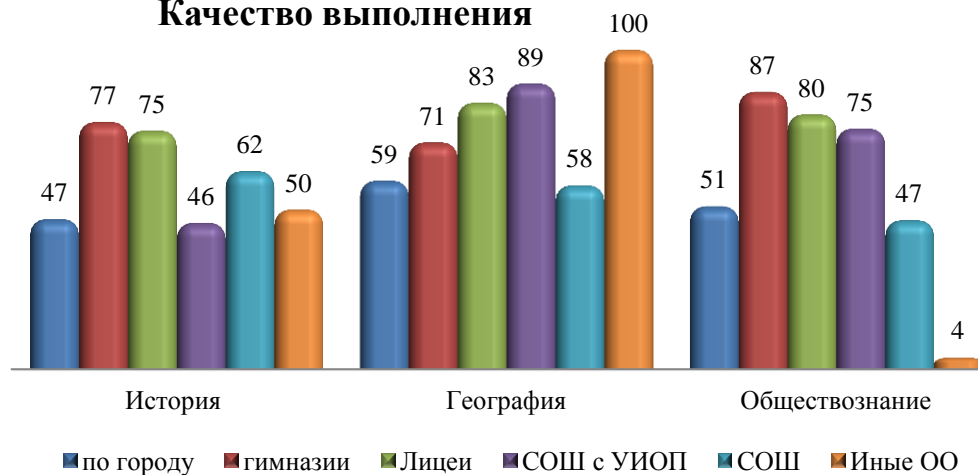

*Значение средней оценки по общеобразовательным предметам в образовательных организациях города Сургута  
 (общественно-научные предметы)*

ОО	география		Динамика изменений	история		Динамика изменений	обществознание		Динамика изменений
	2015-2016	2016-2017		2015-2016	2016-2017		2015-2016	2016-2017	
гимназия №1					5,0		4,4	4,5	0,1
гимназия №2		3,8		3,8	3,9	0,1	3,8	4,0	0,2
гимназия №3	5,0	4,1	-0,9	2,8	3,7	1,0	3,6	3,9	0,3
<b>Средний по гимназиям</b>	<b>5,0</b>	<b>3,9</b>	<b>-1,1</b>	<b>3,3</b>	<b>4,2</b>	<b>0,9</b>	<b>3,9</b>	<b>4,1</b>	<b>0,2</b>
лицей №1	3,8	3,9	0,1	5,0			3,6	3,8	0,2
СЕНЛ	3,9	4,1	0,2	2,5	4,0	1,5	3,7	4,2	0,5
лицей №3	3,5	4,6	1,1	3,4	4,0	0,6	3,7	3,9	0,2
лицей №4	3,9	3,9	0,0	3,4	3,5	0,1	3,5	3,9	0,4
<b>Средний по лицеям</b>	<b>3,8</b>	<b>4,1</b>	<b>0,4</b>	<b>3,6</b>	<b>3,8</b>	<b>0,3</b>	<b>3,6</b>	<b>3,9</b>	<b>0,3</b>
СОШ №10 с УИОП	3,2	4,0	0,8		3,8		3,3	3,8	0,5
СОШ №46 с УИОП	3,7	4,3	0,6	3,5	3,0	-0,5	3,6	3,8	0,2
<b>Средний по СОШ с УИОП</b>	<b>3,5</b>	<b>4,2</b>	<b>0,7</b>	<b>3,5</b>	<b>3,4</b>	<b>-0,1</b>	<b>3,5</b>	<b>3,8</b>	<b>0,3</b>
ОСОШ	2,7			2,5	2,0	-0,5	2,2	3,1	0,9
ЧОУ	3,0	4,2	1,2	4,0	3,5	-0,5	3,8	3,0	-0,8
<b>Средний по иным ОО</b>	<b>2,9</b>	<b>4,2</b>	<b>1,4</b>	<b>3,3</b>	<b>2,8</b>	<b>-0,5</b>	<b>3,0</b>	<b>3,0</b>	<b>0,0</b>

*Значение средней оценки по общеобразовательным предметам в образовательных организациях города Сургута  
 (общественно-научные предметы)*

ОО	география		Динамика изменений	история		Динамика изменений	обществознание		Динамика изменений
	2015-2016	2016-2017		2015-2016	2016-2017		2015-2016	2016-2017	
СОШ №1	4,0	3,9	-0,1		3,0		3,4	3,6	0,1
СОШ №3	3,1	3,4	0,3	2,4	3,0	0,6	3,1	3,3	0,2
СОШ №4	2,5	3,2	0,6	4,0			2,7	3,4	0,7
СОШ №5	3,7	4,1	0,4	2,5	4,0	1,5	3,1	3,5	0,4
СОШ №6	3,3	3,8	0,4	4,0	3,2	-0,8	3,4	3,5	0,2
СОШ №7	2,8	3,9	1,1	2,3	3,0	0,7	2,7	3,4	0,7
СОШ №8	2,7	4,0	1,3				2,8	3,7	0,9
СШ №12	3,1	3,9	0,8	2,6	4,0	1,4	3,4	3,3	-0,1
СОШ №13	3,2	3,5	0,3	3,6	4,6	1,0	3,8	4,0	0,2
СОШ №15	3,4	3,5	0,1	2,9			3,0	3,5	0,6
СОШ №18	3,6	3,7	0,1	2,5	2,9	0,4	3,2	3,3	0,1
СОШ №19	3,0	3,5	0,6	3,0	3,0	0,0	3,0	3,3	0,3
СОШ №20	3,5	3,9	0,4	2,5	2,7	0,2	3,3	3,3	0,0
СОШ №22	2,6	3,3	0,7	2,0	4,0	2,0	2,9	3,1	0,2
СОШ №24	4,4	3,9	-0,5	3,5	3,1	-0,4	3,2	3,4	0,2
СОШ №25	3,6	3,7	0,1	3,0	3,5	0,5	3,3	3,6	0,4
СОШ №26	3,3	3,9	0,6	3,0			3,1	3,5	0,4
СОШ №27	5,0	3,6	-1,4	2,4	3,0	0,6	3,2	3,4	0,2
СОШ №29	3,6	3,4	-0,2	3,7	2,9	-0,8	3,4	3,4	0,0
СШ №31	3,0	3,4	0,4	2,8	3,0	0,3	3,3	3,7	0,4
СОШ №32	3,3	3,7	0,4	3,3	3,3	0,0	3,1	3,3	0,2
СОШ №38	3,8	3,7	-0,1	3,0	2,8	-0,2	3,2	3,7	0,5
СОШ №44	4,0	3,9	-0,1	2,6	3,2	0,6	3,1	3,5	0,4
СОШ №45	3,1	3,8	0,7	3,4	4,0	0,6	3,2	3,6	0,4
<b>Среднее по СОШ</b>	<b>3,4</b>	<b>3,7</b>	<b>0,3</b>	<b>3,0</b>	<b>3,3</b>	<b>0,4</b>	<b>3,2</b>	<b>3,5</b>	<b>0,3</b>
<b>Среднее по городу</b>	<b>3,3</b>	<b>3,7</b>	<b>0,4</b>	<b>2,8</b>	<b>3,3</b>	<b>0,5</b>	<b>3,2</b>	<b>3,5</b>	<b>0,2</b>

*Значение среднего тестового балла по общеобразовательным предметам в образовательных организациях города Сургута  
 (общественно-научные предметы)*

ОО	география		Динамика изменений	история		Динамика изменений	обществознание		Динамика изменений
	2015-2016	2016-2017		2015-2016	2016-2017		2015-2016	2016-2017	
гимназия №1					39,0		32,4	33,4	1,0
гимназия №2		22,4		27,4	26,3	-1,2	27,2	29,1	1,9
гимназия №3	27,0	23,3	-3,8	15,4	26,6	11,2	25,9	28,6	2,7
<b>Средний по гимназиям</b>	<b>27,0</b>	<b>22,8</b>	<b>6,2</b>	<b>21,4</b>	<b>30,6</b>	<b>16,3</b>	<b>28,5</b>	<b>30,3</b>	<b>1,8</b>
лицей №1	21,1	22,1	1,0	41,0			25,7	27,7	2,0
СЕНЛ	22,9	24,3	1,3	15,0	28,0	13,0	26,3	30,3	4,0
лицей №3	19,8	28,0	8,3	22,6	28,2	5,6	25,9	28,5	2,5
лицей №4	20,7	22,6	1,8	21,4	23,5	2,1	23,8	27,5	3,7
<b>Средний по лицеям</b>	<b>21,1</b>	<b>24,2</b>	<b>3,1</b>	<b>25,0</b>	<b>26,6</b>	<b>1,6</b>	<b>25,4</b>	<b>28,5</b>	<b>3,0</b>
СОШ №10 с УИОП	18,0	22,8	4,8		26,3	26,3	22,2	27,2	5,0
СОШ №46 с УИОП	21,3	25,2	3,9	24,0	20,8	-3,2	25,7	27,1	1,4
<b>Средний по СОШ с УИОП</b>	<b>19,7</b>	<b>24,0</b>	<b>4,3</b>	<b>24,0</b>	<b>23,5</b>	<b>-0,5</b>	<b>23,9</b>	<b>27,1</b>	<b>3,2</b>
ОСОШ	13,3			11,0	7,6	-3,4	12,5	20,7	8,2
ЧОУ	19,0	23,2	4,2	25,0	22,5	-2,5	22,7	22,5	-0,2
<b>Средний по иным ОО</b>	<b>16,2</b>	<b>23,2</b>	<b>7,1</b>	<b>18,0</b>	<b>15,1</b>	<b>-3,0</b>	<b>17,6</b>	<b>21,6</b>	<b>4,0</b>

*Значение среднего тестового балла по общеобразовательным предметам в образовательных организациях города Сургута  
 (общественно-научные предметы)*

ОО	география		Динамика изменений	история		Динамика изменений	обществознание		Динамика изменений
	2015- 2016	2016- 2017		2015- 2016	2016- 2017		2015- 2016	2016- 2017	
СОШ №1	23,0	21,9	-1,1		14,0		23,2	25,1	1,9
СОШ №3	16,2	18,7	2,5	13,8	18,2	4,4	20,5	22,2	1,7
СОШ №4	10,6	17,1	6,5	24,0			16,3	23,5	7,1
СОШ №5	20,1	23,0	2,9	13,5	27,0	13,5	20,8	24,1	3,4
СОШ №6	17,7	21,9	4,2	26,0	20,4	-5,6	23,5	25,4	1,9
СОШ №7	13,8	22,3	8,5	10,2	17,6	7,4	17,3	23,4	6,0
СОШ №8	13,1	22,9	9,8				18,0	25,9	7,9
СШ №12	16,4	22,3	5,9	15,4	28,5	13,1	22,4	21,9	-0,5
СОШ №13	17,0	19,1	2,2	25,0	33,4	8,4	28,0	28,5	0,5
СОШ №15	18,8	19,6	0,7	15,9			19,3	24,6	5,3
СОШ №18	20,2	20,8	0,6	13,8	18,3	4,4	21,2	22,4	1,3
СОШ №19	15,0	19,4	4,5	17,7	17,8	0,1	19,6	22,7	3,1
СОШ №20	18,2	21,1	2,9	9,5	14,9	5,4	22,2	22,5	0,3
СОШ №22	11,6	16,9	5,3	8,0	29,0	21,0	17,9	20,9	3,0
СОШ №24	24,4	21,9	-2,4	25,0	20,0	-5,0	21,7	23,0	1,3
СОШ №25	21,4	20,5	-0,9	18,7	21,5	2,8	22,3	24,8	2,5
СОШ №26	17,3	22,2	4,9	13,0			20,5	24,2	3,7
СОШ №27	27,0	19,6	-7,4	11,9	16,9	4,9	20,4	23,3	2,9
СОШ №29	18,7	18,4	-0,3	23,3	15,7	-7,6	23,5	23,7	0,1
СШ №31	15,4	17,5	2,1	16,3	19,0	2,8	22,4	26,4	4,0
СОШ №32	17,0	20,8	3,9	20,3	20,8	0,4	20,2	22,7	2,6
СОШ №38	22,0	19,2	-2,8	22,0	17,5	-4,5	21,4	25,3	4,0
СОШ №44	22,4	22,0	-0,5	14,8	19,9	5,2	20,1	24,5	4,4
СОШ №45	16,0	21,4	5,5	21,2	28,0	6,8	21,4	25,1	3,7
<b>Среднее по СОШ</b>	<b>18,0</b>	<b>20,4</b>	<b>2,4</b>	<b>17,2</b>	<b>20,9</b>	<b>3,7</b>	<b>21,0</b>	<b>24,0</b>	<b>3,0</b>
<b>Среднее по городу</b>	<b>17,8</b>	<b>20,7</b>	<b>3,0</b>	<b>17,0</b>	<b>20,9</b>	<b>4,0</b>	<b>21,7</b>	<b>24,7</b>	<b>3,0</b>

### Общие сведения о результатах ОГЭ по естественно-научным предметам

**Средняя оценка**

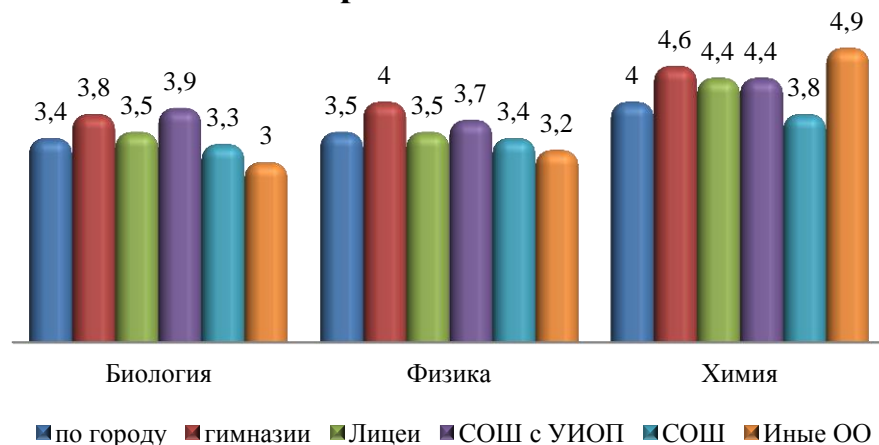

**Средний балл**

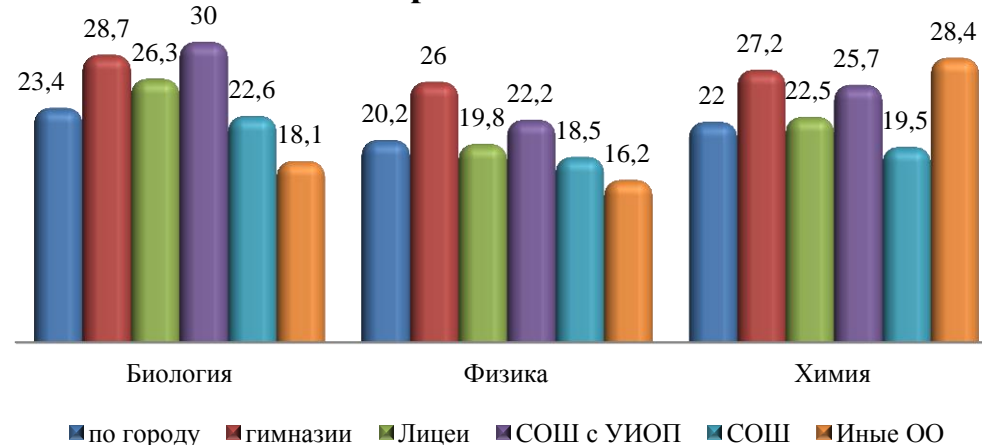

**Качество выполнения**

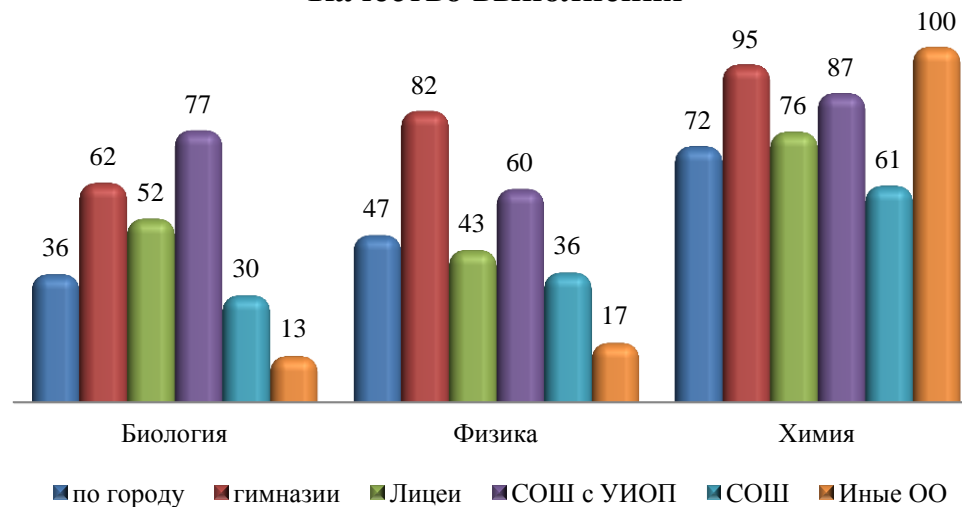



*Значение средней оценки по общеобразовательным предметам в образовательных организациях города Сургута  
(естественно-научные предметы)*

ОО	Физика		Динамика изменений	Химия		Динамика изменений	Биология		Динамика изменений
	2015-2016	2016-2017		2015-2016	2016-2017		2015-2016	2016-2017	
гимназия №1	4,6	4,0	-0,6	4,9	4,7	-0,2	4,2	4,1	0,0
гимназия №2	4,3	4,1	-0,2	4,5	4,4	-0,2	4,0	3,5	-0,5
гимназия №3	3,8	4,1	0,3	4,2	4,7	0,5	3,5	3,8	0,3
<b>Средний по гимназиям</b>	<b>4,2</b>	<b>4,0</b>	<b>-0,2</b>	<b>4,5</b>	<b>4,6</b>	<b>0,0</b>	<b>3,9</b>	<b>3,8</b>	<b>-0,1</b>
лицей №1	3,9	3,8	-0,1	4,1	4,0	-0,1	3,1	3,3	0,2
СЕНЛ	3,4	3,7	0,2	4,3	4,5	0,2	3,6	3,9	0,3
лицей №3	4,0	3,4	-0,6	3,9	3,9	0,0	3,4	3,6	0,2
лицей №4	3,0	3,2	0,2	4,2	3,9	-0,3	3,4	3,4	0,0
<b>Средний по лицеям</b>	<b>3,6</b>	<b>3,5</b>	<b>-0,1</b>	<b>4,1</b>	<b>4,1</b>	<b>0,0</b>	<b>3,4</b>	<b>3,5</b>	<b>0,2</b>
СОШ №10 с УИОП	3,3	3,7	0,3	4,4	4,6	0,2	3,2	3,8	0,6
СОШ №46 с УИОП	3,7	3,7	0,0	4,3	4,3	0,0	3,4	4,0	0,6
<b>Средний по СОШ с УИОП</b>	<b>3,5</b>	<b>3,7</b>	<b>0,2</b>	<b>4,3</b>	<b>4,4</b>	<b>0,1</b>	<b>3,3</b>	<b>3,9</b>	<b>0,6</b>
ОСОШ	4,0	3,0	-1,0			0,0	2,4	2,9	0,6
ЧОУ		3,3	3,3	3,8	4,9	1,1	2,7	3,1	0,4
<b>Средний по иным ОО</b>	<b>4,0</b>	<b>3,2</b>	<b>-0,8</b>	<b>3,8</b>	<b>4,9</b>	<b>1,1</b>	<b>2,5</b>	<b>3,0</b>	<b>0,5</b>

*Значение средней оценки по общеобразовательным предметам в образовательных организациях города Сургута  
 (естественно-научные предметы)*

ОО	Физика		Динамика изменений	Химия		Динамика изменений	Биология		Динамика изменений
	2015-2016	2016-2017		2015-2016	2016-2017		2015-2016	2016-2017	
СОШ №1	3,6	3,6	-0,1	4,2	4,4	0,2	3,0	3,4	0,4
СОШ №3	3,1	3,5	0,4	4,0	3,8	-0,2	3,0	3,3	0,3
СОШ №4		3,0	3,0	2,8	3,8	1,0	2,7	3,0	0,3
СОШ №5	3,1	3,3	0,1	3,3	3,9	0,6	2,9	3,2	0,2
СОШ №6	3,2	4,0	0,8	3,5	3,8	0,3	3,1	3,6	0,5
СОШ №7	3,2	3,4	0,1	3,4	3,7	0,3	2,9	3,2	0,2
СОШ №8	3,3	3,3	0,0	3,3	3,0	-0,3	2,8	3,0	0,2
СШ №12	3,5	3,5	0,1	3,5	3,7	0,1	3,3	3,6	0,3
СОШ №13	3,8	3,8	0,0	3,5	3,6	0,1	3,2	3,4	0,2
СОШ №15	3,3	3,4	0,1	3,0	3,3	0,3	2,9	3,0	0,1
СОШ №18	2,8	3,3	0,6	3,7	3,5	-0,1	2,6	3,3	0,6
СОШ №19	2,8	2,9	0,1	3,3	3,9	0,6	3,0	3,2	0,2
СОШ №20	3,0	3,2	0,2	3,4	3,9	0,4	2,8	3,2	0,3
СОШ №22	3,1	3,4	0,3	3,4	3,6	0,2	2,8	3,1	0,3
СОШ №24	3,0	3,1	0,1	3,8	4,0	0,2	3,2	3,2	0,0
СОШ №25	3,4	3,7	0,2	4,4	3,9	-0,5	3,4	3,3	-0,1
СОШ №26	2,9	3,2	0,3	3,8	3,9	0,1	3,0	3,3	0,3
СОШ №27	3,0	3,3	0,3	3,5	3,5	0,0	3,1	3,1	0,0
СОШ №29	3,0	3,5	0,5	3,0	4,0	1,0	2,9	3,3	0,4
СШ №31	3,3	3,2	-0,1	3,7	3,7	0,0	3,0	3,4	0,4
СОШ №32	3,1	3,3	0,1	3,2	3,5	0,3	3,0	3,5	0,5
СОШ №38	3,3	3,0	-0,2	4,3	3,5	-0,7	2,8	3,8	1,0
СОШ №44	3,6	3,6	0,0	4,0	3,7	-0,3	3,4	3,6	0,1
СОШ №45	3,3	3,8	0,4	3,7	4,5	0,8	3,1	3,5	0,4
<b>Среднее по СОШ</b>	<b>3,2</b>	<b>3,4</b>	<b>0,2</b>	<b>3,6</b>	<b>3,8</b>	<b>0,2</b>	<b>3,0</b>	<b>3,3</b>	<b>0,3</b>
<b>Среднее по городу</b>	<b>3,4</b>	<b>3,5</b>	<b>0,1</b>	<b>3,8</b>	<b>4,0</b>	<b>0,2</b>	<b>3,0</b>	<b>3,4</b>	<b>0,3</b>

*Значение среднего тестового балла по общеобразовательным предметам в образовательных организациях города Сургута  
 (естественно-научные предметы)*

ОО	Физика		Динамика изменений	химия		Динамика изменений	биология		Динамика изменений
	2015-2016	2016-2017		2015-2016	2016-2017		2015-2016	2016-2017	
гимназия №1	30,9	26,0	-4,9	30,2	28,8	-1,5	35,3	31,1	-4,2
гимназия №2	27,0	25,4	-1,6	26,0	24,8	-1,2	30,6	26,5	-4,1
гимназия №3	22,7	26,6	3,9	24,0	28,0	4,0	26,2	28,6	2,4
<b>Средний по гимназиям</b>	<b>26,9</b>	<b>26,0</b>	<b>-0,9</b>	<b>26,7</b>	<b>27,2</b>	<b>0,4</b>	<b>30,7</b>	<b>28,7</b>	<b>-2,0</b>
лицей №1	23,9	22,8	-1,1	21,3	21,0	-0,3	20,9	23,2	2,3
СЕНЛ	18,5	21,5	3,0	23,4	26,5	3,1	26,5	30,7	4,1
лицей №3	25,1	19,1	-6,0	20,6	21,4	0,8	22,6	26,4	3,8
лицей №4	15,5	15,8	0,3	24,7	21,0	-3,7	23,0	25,0	2,0
<b>Средний по лицеям</b>	<b>20,8</b>	<b>19,8</b>	<b>-0,9</b>	<b>22,5</b>	<b>22,5</b>	<b>0,0</b>	<b>23,3</b>	<b>26,3</b>	<b>3,1</b>
СОШ №10 с УИОП	17,8	22,2	4,5	25,5	27,2	1,8	21,5	29,3	7,8
СОШ №46 с УИОП	20,4	22,1	1,7	25,3	24,2	-1,1	23,2	30,6	7,5
<b>Средний по СОШ с УИОП</b>	<b>19,1</b>	<b>22,2</b>	<b>3,1</b>	<b>25,4</b>	<b>25,7</b>	<b>0,3</b>	<b>22,3</b>	<b>30,0</b>	<b>7,7</b>
ОСОШ	27,0	14,0	-13,0			0,0	12,0	16,7	4,7
ЧОУ	17,5	18,3	0,8	25,4	28,4	2,9	17,0	19,4	2,4
<b>Средний по иным ОО</b>	<b>22,3</b>	<b>16,2</b>	<b>-6,1</b>	<b>25,4</b>	<b>28,4</b>	<b>2,9</b>	<b>14,5</b>	<b>18,1</b>	<b>3,6</b>

*Значение среднего тестового балла по общеобразовательным предметам в образовательных организациях города Сургута  
 (естественно-научные предметы)*

ОО	Физика		Динамика изменений	химия		Динамика изменений	биология		Динамика изменений
	2015-2016	2016-2017		2015-2016	2016-2017		2015-2016	2016-2017	
СОШ №1	19,6	20,9	1,3	23,1	25,2	2,0	24,5	23,1	-1,4
СОШ №3	15,3	19,6	4,3	22,7	19,7	-3,0	18,1	22,7	4,6
СОШ №4		13,0		10,0	21,0	11,0	18,8	18,0	-0,8
СОШ №5	15,4	17,5	2,1	15,5	21,5	6,0	15,0	21,8	6,8
СОШ №6	17,2	23,8	6,5	19,1	20,8	1,8	18,2	26,2	8,0
СОШ №7	16,2	19,7	3,5	16,1	18,2	2,2	20,6	20,7	0,2
СОШ №8	18,2	15,7	-2,6	16,3	9,5	-6,8	19,0	19,6	0,6
СШ №12	19,4	20,1	0,8	18,2	18,1	-0,1	16,0	25,4	9,4
СОШ №13	22,1	23,4	1,3	17,4	18,2	0,8	21,7	24,3	2,6
СОШ №15	17,5	17,6	0,1	12,0	15,3	3,3	17,6	18,4	0,9
СОШ №18	12,9	17,0	4,1	16,7	19,1	2,4	14,8	21,6	6,8
СОШ №19	12,4	12,2	-0,3	15,8	21,4	5,6	18,0	21,0	3,0
СОШ №20	13,5	18,7	5,2	16,7	21,9	5,2	16,5	20,8	4,3
СОШ №22	14,8	19,1	4,4	16,9	17,9	0,9	15,9	21,0	5,1
СОШ №24	13,0	15,6	2,6	21,5	21,6	0,1	19,6	21,4	1,7
СОШ №25	18,5	21,9	3,3	24,6	20,0	-4,6	23,1	23,3	0,3
СОШ №26	12,7	17,0	4,3	19,9	20,3	0,4	19,0	21,3	2,3
СОШ №27	15,0	17,3	2,2	16,9	16,8	-0,1	21,6	21,0	-0,6
СОШ №29	12,8	22,0	9,2	14,0	22,9	8,9	18,0	23,7	5,8
СШ №31	16,8	16,7	-0,1	19,1	18,6	-0,6	18,8	24,1	5,3
СОШ №32	16,2	17,5	1,3	14,8	17,1	2,3	17,9	24,6	6,7
СОШ №38	17,4	15,0	-2,4	22,8	17,4	-5,4	17,6	27,6	10,0
СОШ №44	21,2	20,3	-0,9	22,3	20,3	-2,0	24,9	25,6	0,7
СОШ №45	17,5	22,0	4,5	19,2	25,9	6,7	19,9	24,8	4,9
<b>Среднее по СОШ</b>	<b>16,3</b>	<b>18,5</b>	<b>2,1</b>	<b>18,0</b>	<b>19,5</b>	<b>1,5</b>	<b>19,0</b>	<b>22,6</b>	<b>3,6</b>
<b>Среднее по городу</b>	<b>19,0</b>	<b>20,2</b>	<b>1,2</b>	<b>19,9</b>	<b>22,0</b>	<b>2,1</b>	<b>19,4</b>	<b>23,4</b>	<b>4,0</b>

### Общие сведения о результатах ОГЭ по точным и гуманитарным наукам

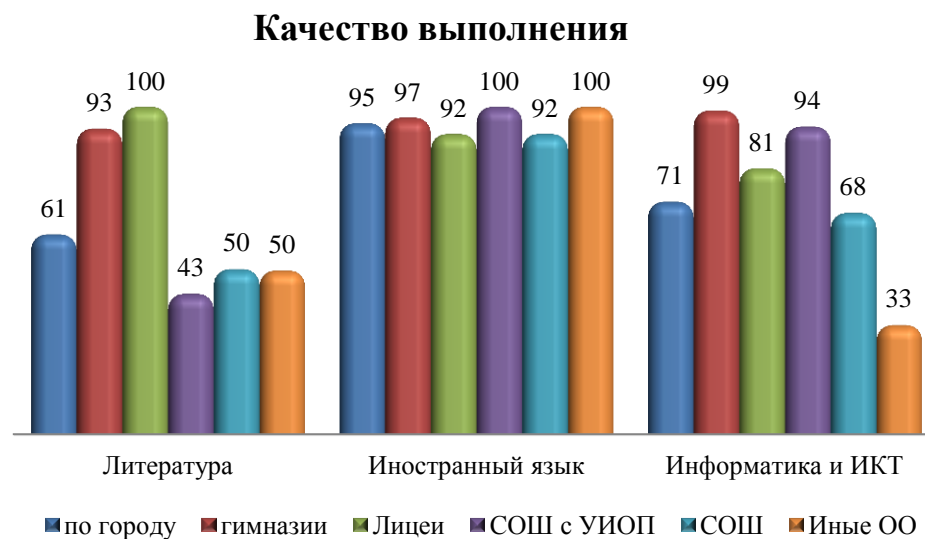
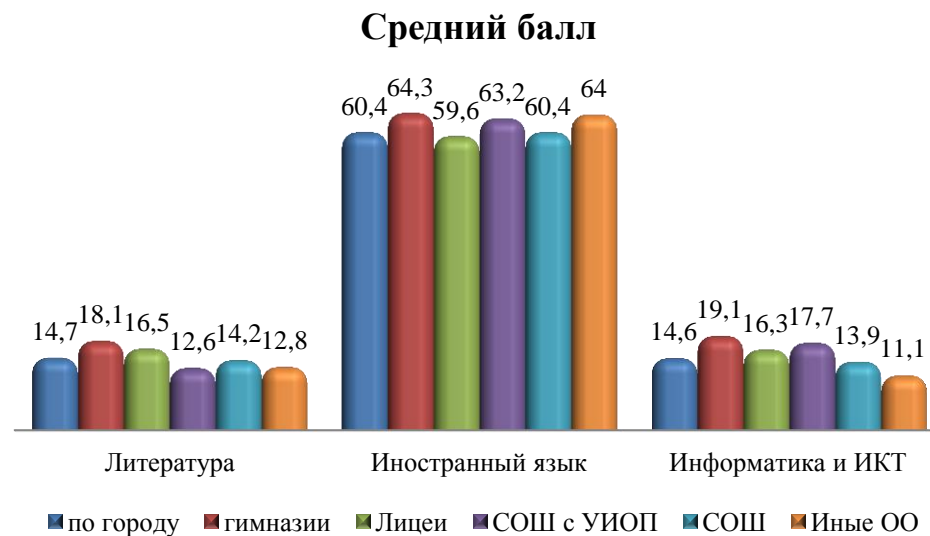
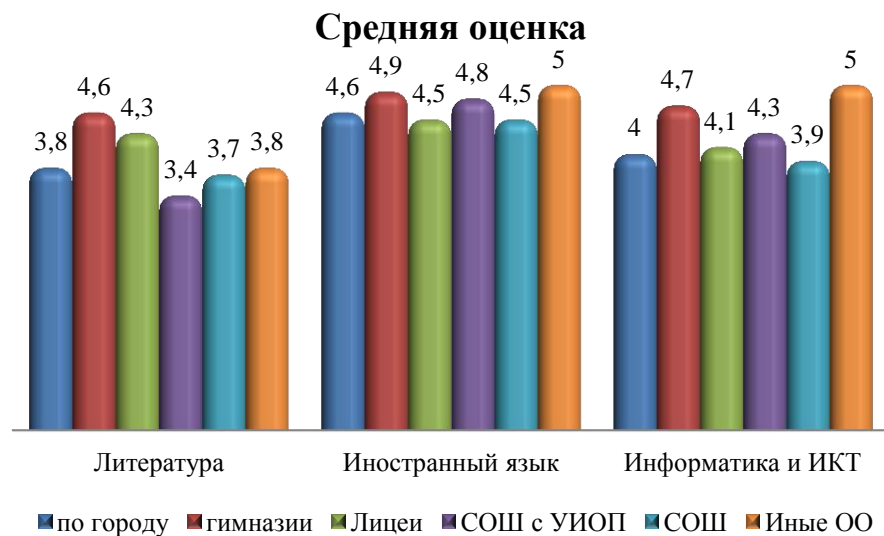

*Значение средней оценки по общеобразовательным предметам в образовательных организациях города Сургута  
 (точные и гуманитарные науки)*

ОО	Информатика		Динамика изменений	Иностранный язык		Динамика изменений	Литература		Динамика изменений
	2015-2016	2016-2017		2015-2016	2016-2017		2015-2016	2016-2017	
гимназия №1	4,9	5,0	0,1	4,9	5,0	0,1	4,7	5,0	0,3
гимназия №2	4,5	4,5	0,0	4,7	4,9	0,2	5,0	4,7	-0,3
гимназия №3	4,8	4,6	-0,1	4,5	4,7	0,2	5,0	4,0	-1,0
<b>Средний по гимназиям</b>	<b>4,7</b>	<b>4,7</b>	<b>0,0</b>	<b>4,7</b>	<b>4,9</b>	<b>0,2</b>	<b>4,9</b>	<b>4,6</b>	<b>-0,3</b>
лицей №1	4,5	4,6	0,2	3,9	5,0	1,1	5,0		
СЕНЛ	4,4	4,5	0,1	4,5	4,6	0,1	5,0		
лицей №3	4,7	4,6	0,0	4,5	4,8	0,3	4,5	4,3	-0,3
лицей №4	3,0	3,4	0,4	3,0	3,7	0,7	4,0		
<b>Средний по лицеям</b>	<b>4,1</b>	<b>4,3</b>	<b>0,2</b>	<b>4,0</b>	<b>4,5</b>	<b>0,5</b>	<b>4,6</b>	<b>4,3</b>	<b>-0,4</b>
СОШ №10 с УИОП	4,3	4,5	0,2	3,5	4,8	1,4	4,5	2,7	-1,8
СОШ №46 с УИОП	4,4	4,5	0,1	4,4	4,9	0,5	4,5	4,1	-0,4
<b>Средний по СОШ с УИОП</b>	<b>4,3</b>	<b>4,5</b>	<b>0,2</b>	<b>3,9</b>	<b>4,8</b>	<b>0,9</b>	<b>4,5</b>	<b>3,4</b>	<b>-1,1</b>
ОСОШ	5,0	2,9	-2,1					3,0	
ЧОУ		4,2	4,2	2,0	5,0	3,0	5,0	4,5	-0,5
<b>Средний по иным ОО</b>	<b>5,0</b>	<b>3,5</b>	<b>-1,5</b>	<b>2,0</b>	<b>5,0</b>	<b>3,0</b>	<b>5,0</b>	<b>3,8</b>	<b>-1,3</b>

*Значение средней оценки по общеобразовательным предметам в образовательных организациях города Сургута  
 (точные и гуманитарные науки)*

ОО	Информатика		Динамика изменений	Иностранный язык		Динамика изменений	Литература		Динамика изменений
	2015-2016	2016-2017		2015-2016	2016-2017		2015-2016	2016-2017	
СОШ №1	4,8	4,7	-0,1	4,5	4,6	0,1	4,5	3,0	-1,5
СОШ №3	4,0	4,5	0,5	4,0	4,8	0,8	5,0	5,0	0,0
СОШ №4	2,7	3,7	1,0		4,5		3,3	3,3	0,0
СОШ №5	3,6	4,0	0,4	4,0	4,0	0,0	3,3		
СОШ №6	4,0	3,9	-0,1	4,0	4,8	0,8		3,0	
СОШ №7	3,9	4,1	0,2	3,2	4,4	1,2	4,0	4,5	0,5
СОШ №8	3,6	3,6	0,0	3,1	3,8	0,7	3,7	3,0	-0,7
СШ №12	4,2	3,3	-0,9	4,2	4,8	0,6	4,4	4,0	-0,4
СОШ №13	4,0	4,2	0,2	4,1	4,2	0,1	4,0	3,8	-0,3
СОШ №15	3,5	3,6	0,1	3,8	4,4	0,6	3,8	3,7	-0,1
СОШ №18	3,3	3,6	0,4	4,8	4,3	-0,5	4,0	3,0	-1,0
СОШ №19	3,7	3,7	0,0	3,3	4,0	0,7		4,3	4,3
СОШ №20	3,8	3,9	0,1	4,0	4,2	0,2	5,0	4,0	-1,0
СОШ №22	4,0	3,3	-0,7	5,0	5,0	0,0			
СОШ №24	3,6	4,5	0,9	4,0	4,6	0,6	4,5		
СОШ №25	3,8	4,1	0,4	3,7	4,0	0,3	4,2	4,3	0,1
СОШ №26	4,1	3,8	-0,2	3,4	4,2	0,8	3,2	4,3	1,0
СОШ №27	3,5	3,8	0,2	4,3	4,6	0,2	3,0	3,0	0,0
СОШ №29	4,1	4,2	0,1	3,4	4,5	1,1	4,0	3,5	-0,5
СШ №31	3,7	4,0	0,3	2,8	4,6	1,8	3,8	4,0	0,2
СОШ №32	3,8	3,7	-0,1	4,1	4,7	0,6	4,0	3,4	-0,6
СОШ №38	4,3	4,0	-0,2	4,0	5,0	1,0	3,5	3,7	0,2
СОШ №44	3,6	3,8	0,2	3,3	4,5	1,2	4,2	3,7	-0,4
СОШ №45	3,7	3,9	0,3	4,0	5,0	1,0	3,3	3,8	0,5
<b>Среднее по СОШ</b>	<b>3,8</b>	<b>3,9</b>	<b>0,1</b>	<b>3,9</b>	<b>4,5</b>	<b>0,6</b>	<b>3,9</b>	<b>3,7</b>	<b>-0,2</b>
<b>Среднее по городу</b>	<b>4,0</b>	<b>4,0</b>	<b>0,0</b>	<b>4,0</b>	<b>4,6</b>	<b>0,6</b>	<b>4,0</b>	<b>3,8</b>	<b>-0,2</b>



*Значение среднего тестового балла по общеобразовательным предметам в образовательных организациях города Сургута  
 (точные и гуманитарные науки)*

ОО	Информатика		Динамика изменений	Иностранный язык		Динамика изменений	Литература		Динамика изменений
	2015-2016	2016-2017		2015-2016	2016-2017		2015-2016	2016-2017	
гимназия №1	19,9	21,1	1,1	62,9	67,0	4,2	19,2	20,0	0,8
гимназия №2	17,2	17,4	0,2	61,3	64,3	3,0	21,3	19,0	-2,3
гимназия №3	19,0	18,8	-0,2	58,4	61,6	3,2	19,0	15,2	-3,8
<b>Средний по гимназиям</b>	<b>18,7</b>	<b>19,1</b>	<b>0,4</b>	<b>60,8</b>	<b>64,3</b>	<b>3,5</b>	<b>19,8</b>	<b>18,1</b>	<b>-1,8</b>
лицей №1	17,6	18,2	0,6	52,2	66,0	13,8	20,0		-20,0
СЕНЛ	16,2	17,8	1,5	57,1	62,0	4,9	20,3		-20,3
лицей №3	18,0	18,3	0,3	58,9	63,0	4,1	18,8	16,5	-2,3
лицей №4	10,0	11,0	1,0	41,0	47,3	6,3	14,0		-14,0
<b>Средний по лицеям</b>	<b>15,5</b>	<b>16,3</b>	<b>0,9</b>	<b>52,3</b>	<b>59,6</b>	<b>7,3</b>	<b>18,3</b>	<b>16,5</b>	<b>-1,8</b>
СОШ №10 с УИОП	16,7	17,7	1,0	44,1	62,7	18,6	18,3	9,7	-8,7
СОШ №46 с УИОП	16,5	17,7	1,1	56,4	63,7	7,2	18,0	15,6	-2,4
<b>Средний по СОШ с УИОП</b>	<b>16,6</b>	<b>17,7</b>	<b>1,1</b>	<b>50,3</b>	<b>63,2</b>	<b>12,9</b>	<b>18,2</b>	<b>12,6</b>	<b>-5,5</b>
ОСОШ	20,0	6,6	-13,4			0,0		7,0	7,0
ЧОУ	14,8	15,7	0,8	26,0	64,0	38,0	20,0	18,5	-1,5
<b>Средний по иным ОО</b>	<b>17,4</b>	<b>11,1</b>	<b>-6,3</b>	<b>26,0</b>	<b>64,0</b>	<b>38,0</b>	<b>20,0</b>	<b>12,8</b>	<b>-7,3</b>

*Значение среднего тестового балла по общеобразовательным предметам в образовательных организациях города Сургута  
 (точные и гуманитарные науки)*

ОО	Информатика		Динамика изменений	Иностранный язык		Динамика изменений	Литература		Динамика изменений
	2015-2016	2016-2017		2015-2016	2016-2017		2015-2016	2016-2017	
СОШ №1	19,0	19,5	0,5	60,1	59,3	-0,8	18,5	9,0	-9,5
СОШ №3	17,0	18,3	1,3	49,0	59,3	10,3	21,0	21,3	0,3
СОШ №4	6,1	12,3	6,2		60,5		10,8	10,3	-0,5
СОШ №5	12,0	13,7	1,7	51,5	52,5	1,0	12,0		
СОШ №6	14,5	13,5	-1,0	53,6	63,3	9,7		12,0	
СОШ №7	14,1	15,1	1,0	42,6	55,9	13,3	14,5	19,3	4,8
СОШ №8	11,2	11,9	0,8	37,9	48,8	10,9	11,7	11,0	-0,7
СШ №12	16,1	10,2	-5,9	52,4	63,4	11,0	17,6	14,5	-3,1
СОШ №13	15,0	15,9	0,9	51,3	55,1	3,8	15,0	13,8	-1,3
СОШ №15	11,2	12,3	1,1	46,9	56,8	9,9	14,0	14,4	0,4
СОШ №18	9,9	12,0	2,1	62,0	54,5	-7,5	16,3	10,0	-6,3
СОШ №19	12,7	12,8	0,1	40,6	53,0	12,4		16,5	
СОШ №20	13,8	13,5	-0,3	50,7	54,7	4,0	21,0	15,4	-5,6
СОШ №22	15,2	9,1	-6,1	67,0	68,0	1,0			
СОШ №24	11,9	17,5	5,6	50,6	57,9	7,3	17,0		
СОШ №25	12,4	15,5	3,1	46,5	52,0	5,5	17,3	17,3	0,0
СОШ №26	14,3	14,1	-0,2	41,7	55,0	13,3	10,3	16,0	5,7
СОШ №27	11,6	12,9	1,3	53,7	60,3	6,7	8,5	12,0	3,5
СОШ №29	14,9	15,7	0,8	39,9	58,3	18,5	15,7	12,9	-2,7
СШ №31	11,6	14,2	2,6	30,7	60,8	30,1	14,6	18,0	3,4
СОШ №32	13,0	12,7	-0,3	51,8	59,5	7,7	16,7	12,0	-4,7
СОШ №38	15,9	14,8	-1,1	50,5	62,0	11,5	12,5	13,7	1,2
СОШ №44	11,5	13,1	1,6	42,7	59,5	16,8	16,3	15,1	-1,2
СОШ №45	12,4	13,9	1,6	52,3	66,3	14,1	13,4	14,6	1,2
<b>Среднее по СОШ</b>	<b>13,2</b>	<b>13,9</b>	<b>0,7</b>	<b>48,9</b>	<b>58,2</b>	<b>9,2</b>	<b>15,0</b>	<b>14,2</b>	<b>-0,7</b>
<b>Среднее по городу</b>	<b>14,6</b>	<b>14,6</b>	<b>0,0</b>	<b>51,7</b>	<b>60,4</b>	<b>8,7</b>	<b>16,0</b>	<b>14,7</b>	<b>-1,2</b>

### Критерии оценивания результатов участников ОГЭ по основным предметам

В оценке применяются следующие ключевые линии анализа, определяющие позиции муниципального образования и каждой общеобразовательной организации:

1. Уровень освоения образовательного стандарта – доля выпускников, сдавших оба обязательных экзамена (русский язык и математику) в форме ОГЭ.

2. Качество индивидуальных учебных достижений – комплексный показатель, состоящий из доли выпускников IX классов, сдавших ОГЭ по общеобразовательным предметам на «хорошо» и «отлично» (качество знаний) и качеству знаний по основным предметам.

### 2. Качество выполнения основных предметов ОГЭ в разрезе образовательных организаций

	кол-во участников	доля выпускников, сдавших математику		доля выпускников, сдавших русский язык		доля выпускников, сдавших 2 основных экзамена	качество знаний по русскому языку	качество знаний по математике	качество знаний по основным предметам ("4" "5" за экзамены)	рейтинг по типам ОО	рейтинг по городу
гимназия №1	62	62	100%	62	100%	100%	98%	100%	99%	1	1
гимназия №2	80	80	100%	80	100%	100%	99%	88%	93%	2	3
гимназия №3	72	71	99%	72	100%	99%	97%	79%	88%	3	6
<b>по гимназиям</b>	<b>214</b>	<b>213</b>	<b>100%</b>	<b>214</b>	<b>100%</b>	<b>100%</b>	<b>98%</b>	<b>89%</b>	<b>94%</b>		
лицей №1	100	100	100%	100	100%	100%	100%	66%	83%	3	8
СЕНЛ	125	125	100%	125	100%	100%	100%	94%	97%	1	2
лицей №3	70	69	99%	70	100%	99%	100%	77%	89%	2	5
лицей №4	73	71	97%	73	100%	99%	84%	56%	70%	4	18
<b>по лицеям</b>	<b>368</b>	<b>365</b>	<b>99%</b>	<b>368</b>	<b>100%</b>	<b>100%</b>	<b>96%</b>	<b>73%</b>	<b>85%</b>		
СОШ №10 с УИОП	121	119	98%	121	100%	99%	91%	77%	84%	2	7
СОШ №46 с УИОП	148	147	99%	148	100%	100%	98%	81%	90%	1	4
<b>по СОШ с УИОП</b>	<b>269</b>	<b>266</b>	<b>99%</b>	<b>269</b>	<b>100%</b>	<b>99%</b>	<b>94%</b>	<b>79%</b>	<b>87%</b>		
ОСОШ	41	16	39%	38	93%	66%	48%	0%	24%	2	35
ЧОУ	20	18	90%	20	100%	95%	95%	60%	78%	1	13
<b>по иным ОО</b>	<b>61</b>	<b>34</b>	<b>56%</b>	<b>58</b>	<b>95%</b>	<b>75%</b>	<b>71%</b>	<b>30%</b>	<b>51%</b>		

**Качество выполнения основных предметов ОГЭ в разрезе образовательных организаций**

	кол-во участников	доля выпускников, сдавших математику		доля выпускников, сдавших русский язык		доля выпускников, сдавших 2 основных экзамена	качество знаний по русскому языку	качество знаний по математике	качество знаний по основным предметам ("4" "5" за экзамен)	рейтинг по типам ОО	рейтинг по городу
СОШ №1	93	93	100%	93	100%	100%	96%	61%	78%	4	12
СОШ №3	75	75	100%	75	100%	100%	96%	37%	67%	12	22
СОШ №4	68	67	99%	68	100%	99%	78%	59%	68%	10	20
СОШ №5	104	103	99%	104	100%	99,5%	79%	53%	66%	13	23
СОШ №6	75	74	99%	75	100%	99%	100%	60%	80%	3	11
СОШ №7	108	108	100%	108	100%	100%	97%	40%	69%	9	19
СОШ №8	73	51	70%	73	100%	85%	85%	41%	63%	16	26
СШ №12	114	91	80%	113	99%	89%	81%	38%	59%	21	31
СОШ №13	90	90	100%	90	100%	100%	90%	71%	81%	2	10
СОШ №15	175	170	97%	174	99%	98%	80%	29%	54%	23	33
СОШ №18	97	82	85%	93	96%	90%	75%	44%	60%	20	30
СОШ №19	98	98	100%	97	99%	99%	69%	96%	82%	1	9
СОШ №20	77	75	97%	77	100%	99%	82%	40%	61%	18	28
СОШ №22	84	79	94%	83	99%	96%	75%	15%	45%	24	34
СОШ №24	55	54	98%	55	100%	99%	82%	35%	58%	22	32
СОШ №25	83	74	89%	83	100%	95%	88%	54%	71%	8	17
СОШ №26	95	93	98%	95	100%	99%	79%	49%	64%	15	25
СОШ №27	129	122	95%	127	98%	97%	81%	40%	60%	19	29
СОШ №29	101	95	94%	101	100%	97%	89%	47%	68%	11	21
СШ №31	71	71	100%	71	100%	100%	94%	31%	63%	17	27
СОШ №32	164	163	99%	164	100%	99,5%	87%	55%	71%	7	16
СОШ №38	93	88	95%	93	100%	97%	82%	62%	72%	6	15
СОШ №44	172	169	98%	172	100%	99%	81%	50%	66%	14	24
СОШ №45	161	156	97%	161	100%	98%	89%	61%	75%	5	14
<b>по СОШ</b>	<b>2 455</b>	<b>2 341</b>	<b>95%</b>	<b>2 445</b>	<b>99,6%</b>	<b>97%</b>	<b>85%</b>	<b>49%</b>	<b>67%</b>		
<b>Всего по городу</b>	<b>3 367</b>	<b>3 219</b>	<b>96%</b>	<b>3 354</b>	<b>99,6%</b>	<b>98%</b>	<b>87%</b>	<b>56%</b>	<b>72%</b>		

**Качество выполнения предметов по выбору ОГЭ в разрезе образовательных организаций**

	Кол-во участников (экзамены по выбору)	Доля выпускников, сдавших ОГЭ по выбору		Доля выпускников, не сдавших ОГЭ по выбору	качество знаний по основным предметам ("4" "5" за экзамены)	рейтинг по типам ОО	рейтинг по городу
гимназия №1	124	124	100,0%	0,0%	98%	1	1
гимназия №2	160	160	100,0%	0,0%	85%	2	2
гимназия №3	159	158	99,4%	0,6%	83%	3	3
<b>по гимназиям</b>	<b>443</b>	<b>442</b>	<b>99,8%</b>	<b>0,2%</b>	<b>89%</b>		
лицей №1	199	196	98,5%	1,5%	72%	3	8
СЕНЛ	250	250	100,0%	0,0%	83%	1	4
лицей №3	140	140	100,0%	0,0%	76%	2	7
лицей №4	146	142	97,3%	2,7%	57%	4	17
<b>по лицеям</b>	<b>735</b>	<b>728</b>	<b>99,0%</b>	<b>1,0%</b>	<b>72%</b>		
СОШ №10 с УИОП	242	241	99,6%	0,4%	81%	1	5
СОШ №46 с УИОП	296	295	99,7%	0,3%	79%	2	6
<b>по СОШ с УИОП</b>	<b>538</b>	<b>536</b>	<b>99,6%</b>	<b>0,4%</b>	<b>80%</b>		
ОСОШ	82	74	90,2%	9,8%	5%	2	35
ЧОУ	40	40	100,0%	0,0%	60%	1	13
<b>по иным ОО</b>	<b>122</b>	<b>114</b>	<b>93,4%</b>	<b>6,6%</b>	<b>32%</b>		

**Качество выполнения предметов по выбору ОГЭ в разрезе образовательных организаций**

	кол-во участников	Доля выпускников, сдавших ОГЭ по выбору		Доля выпускников, не сдавших ОГЭ по выбору	качество знаний по основным предметам ("4" "5" за экзамены)	рейтинг по типам ОО	рейтинг по городу
СОШ №1	186	185	99%	0,5%	63%	1	9
СОШ №3	153	150	98%	2,0%	44%	17	27
СОШ №4	135	121	90%	10,4%	36%	23	33
СОШ №5	208	207	99,5%	0,5%	59%	7	16
СОШ №6	149	146	98%	2,0%	59%	5	14
СОШ №7	216	212	98%	1,9%	48%	14	24
СОШ №8	146	142	97%	2,7%	55%	9	19
СШ №12	228	206	90%	9,6%	46%	15	25
СОШ №13	180	176	98%	2,2%	63%	2	10
СОШ №15	350	332	95%	5,1%	40%	21	31
СОШ №18	194	183	94%	5,7%	43%	19	29
СОШ №19	197	184	93%	6,6%	41%	20	30
СОШ №20	154	148	96%	3,9%	40%	22	32
СОШ №22	168	161	96%	4,2%	26%	24	34
СОШ №24	110	105	95%	4,5%	49%	11	21
СОШ №25	163	162	99%	0,6%	61%	4	12
СОШ №26	190	183	96%	3,7%	57%	8	18
СОШ №27	258	255	99%	1,2%	44%	18	28
СОШ №29	200	194	97%	3,0%	49%	12	22
СШ №31	139	137	99%	1,4%	48%	13	23
СОШ №32	328	320	98%	2,4%	45%	16	26
СОШ №38	186	174	94%	6,5%	52%	10	20
СОШ №44	344	341	99%	0,9%	59%	6	15
СОШ №45	322	320	99%	0,6%	61%	3	11
<b>по СОШ</b>	6742	6564	97%	2,6%	57%		
<b>Всего по городу</b>	186	185	99%	0,5%	63%		

***Распределение максимального тестового балла по предметам за 2 года***

учебный предмет	максимальный тестовый балл			
	2015-2016	кол-во учащихся, набравших максимальный балл	2016-2017	кол-во учащихся, набравших максимальный балл
математика	32	1	32	3
русский язык	39	68	39	82
физика	38	2	40	1
биология	41	1	43	2
история	41	1	40	1
география	32	3	32	3
английский язык	70	2	70	4
химия	37	1	34	9
литература	22	5	23	2
обществознание	38	1	39	1
информатика и ИКТ	22	34	22	95

***Распределение минимального тестового балла по предметам за 2 года***

учебный предмет	минимальный тестовый балл			
	2015-2016	кол-во учащихся, набравших минимальный балл	2016-2017	кол-во учащихся, набравших минимальный балл
математика	0	1	0	1
русский язык	4	1	2	1
физика	4	2	3	1
биология	4	3	4	1
история	3	1	5	1
география	3	7	0	1
английский язык	11	1	35	1
химия	3	2	3	1
литература	0	2	4	2
обществознание	3	1	4	1
информатика и ИКТ	0	1	2	1



### Распределение процента выполнения заданий ОГЭ по предметам

Учебный предмет	от 0% до 30% заданий		Динамик изменений	от 31% до 49% заданий		Динамик изменений	Выполнили менее 50% заданий		Динамик изменений	от 50% до 64% заданий		Динамик изменений	от 65% до 85% заданий		Динамик изменений	более 85% заданий		Динамик изменений
	2015-2016 уч.год	2016-2017 уч.год		2015-2016 уч.год	2016-2017 уч.год		2015-2016 уч.год	2016-2017 уч.год		2015-2016 уч.год	2016-2017 уч.год		2015-2016 уч.год	2016-2017 уч.год		2015-2016 уч.год	2016-2017 уч.год	
математика	23%	22%	-1%	32%	35%	3%	55%	57%	2%	29%	29%	0%	15%	13%	-2%	2%	1%	-1%
русский язык	0,3%	0,3%	0%	2%	1%	-1%	2%	1,3%	-1%	8%	7%	-1%	47%	45%	-2%	43%	47%	4%
физика	17%	9%	-8%	48%	50%	2%	65%	59%	-6%	19%	24%	5%	13%	15%	2%	2%	2%	0%
биология	27%	8%	-19%	47%	46%	-1%	74%	54%	-20%	18%	27%	9%	9%	18%	9%	0,2%	1%	1%
история	45%	23%	-22%	34%	34%	0%	79%	57%	-22%	18%	24%	6%	9%	15%	6%	2%	4%	2%
география	14%	1%	-13%	29%	19%	-10%	43%	20%	-23%	26%	36%	10%	24%	35%	11%	7%	9%	2%
английский язык	8%	0%	-8%	29%	0%	-29%	37%	0%	-37%	53%	5%	-48%	10%	23%	13%	0%	72%	72%
химия	14%	8%	-6%	27%	20%	-7%	41%	28%	-13%	21%	20%	-1%	23%	34%	11%	16%	18%	2%
литература	11%	6%	-5%	11%	20%	9%	22%	26%	4%	16%	29%	13%	43%	29%	-14%	19%	15%	-4%
обществознание	8%	1%	-7%	27%	17%	-10%	35%	18%	-17%	35%	37%	2%	27%	40%	13%	2%	5%	3%
информатика и ИКТ	10%	6%	-4%	17%	22%	5%	27%	28%	1%	18%	19%	1%	36%	31%	-5%	19%	21%	2%

## Русский язык

### Результаты участников ОГЭ по русскому языку

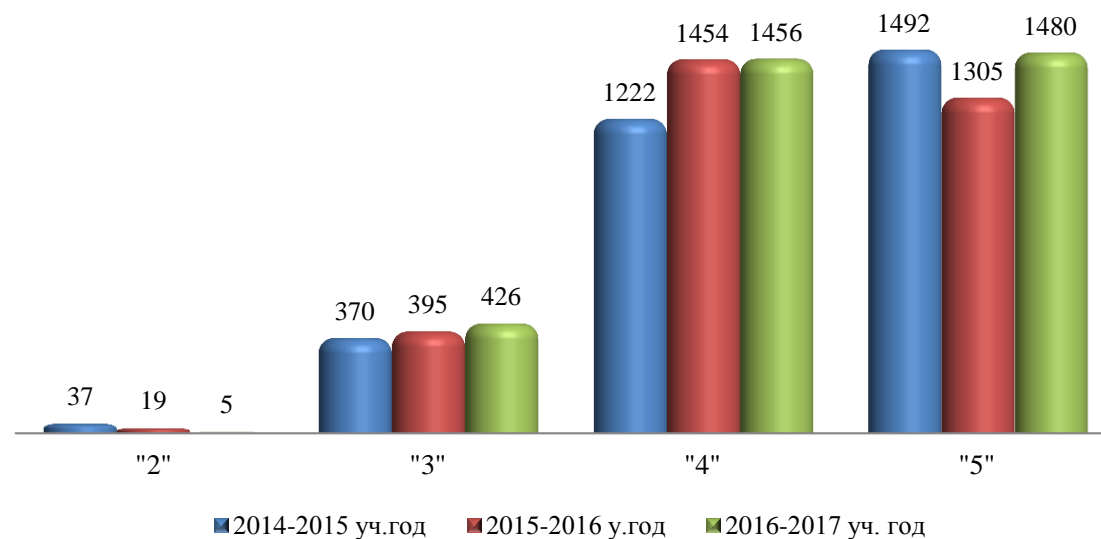

### Распределение оценок по русскому языку по типам ОО за два учебных года

	"2"				"3"				"4"				"5"			
	2015-2016		2016-2017		2015-2016		2016-2017		2015-2016		2016-2017		2015-2016		2016-2017	
гимназии		0%		0%	3	1%	4	2%	47	22%	47	22%	163	77%	163	76%
лицей		0%		0%	21	6%	12	3%	132	39%	104	28%	183	54%	252	68%
СОШ с УИОП		0%		0%	11	5%	14	5%	86	38%	131	49%	130	57%	124	46%
СОШ	11	0,5%	4	0,2%	333	14%	374	15%	1148	50%	1143	47%	813	35%	934	38%
Иные ОО	8	9%	1	2%	27	29%	22	36%	41	45%	31	51%	16	17%	7	11%

Департамент образования Администрации города Сургута, Отдел общего образования  
МКУ «Информационно-методический центр», Отдел диагностики и анализа качества образовательного процесса

ОО	общее количество участников ОГЭ	Результат ОГЭ по русскому языку										
		2		3		4		5		кол-во сдавших ОГЭ		Качество знаний (%)
		чел.	%	чел.	%	чел.	%	чел.	%	чел.	%	
гимназия "Лаборатория Салахова"	62			1	2%	3	5%	58	94%	62	100%	98%
гимназия №2	80			1	1%	21	26%	58	73%	80	100%	99%
гимназия им. Ф.К. Салманова	72			2	3%	23	32%	47	65%	72	100%	97%
<b>Всего по гимназиям</b>	<b>214</b>	<b>0</b>	<b>0%</b>	<b>4</b>	<b>2%</b>	<b>47</b>	<b>22%</b>	<b>163</b>	<b>76%</b>	<b>214</b>	<b>100%</b>	<b>98%</b>
лицей №1	100				0%	13	13%	87	87%	100	100%	100%
СЕНЛ	125				0%	35	28%	90	72%	125	100%	100%
лицей №3	70				0%	19	27%	51	73%	70	100%	100%
лицей №4	73			12	16%	37	51%	24	33%	73	100%	84%
<b>Всего по лицеям</b>	<b>368</b>	<b>0</b>	<b>0%</b>	<b>12</b>	<b>3%</b>	<b>104</b>	<b>28%</b>	<b>252</b>	<b>68%</b>	<b>368</b>	<b>100%</b>	<b>97%</b>
СОШ № 10	121			11	9%	61	50%	49	40%	121	100%	91%
СОШ № 46	148			3	2%	70	47%	75	51%	148	100%	98%
<b>Всего по СОШ с УИОП</b>	<b>269</b>	<b>0</b>	<b>0%</b>	<b>14</b>	<b>5%</b>	<b>131</b>	<b>49%</b>	<b>124</b>	<b>46%</b>	<b>269</b>	<b>100%</b>	<b>95%</b>
ОСОШ	41	1	7%	21	46%	19	46%			38	93%	46%
НОУ гимназия	20			1	5%	12	60%	7	35%	20	100%	95%
<b>Всего по иным ОО</b>	<b>61</b>	<b>1</b>	<b>4%</b>	<b>22</b>	<b>26%</b>	<b>41</b>	<b>50%</b>	<b>16</b>	<b>21%</b>	<b>75</b>	<b>96%</b>	<b>71%</b>

Департамент образования Администрации города Сургута, Отдел общего образования  
МКУ «Информационно-методический центр», Отдел диагностики и анализа качества образовательного процесса

ОО	общее количество участников ОГЭ	Результат ОГЭ по русскому языку										
		2		3		4		5		кол-во сдавших		Качество знаний (%)
		чел.	%	чел.	%	чел.	%	чел.	%	чел.	%	
СОШ № 1	93		0%	4	4%	29	31%	60	65%	93	100%	96%
СОШ № 3	75		0%	3	4%	26	35%	46	61%	75	100%	96%
СОШ № 4	68		0%	15	22%	27	40%	26	38%	68	100%	78%
СОШ № 5	104		0%	22	21%	41	39%	41	39%	104	100%	79%
СОШ № 6	75		0%		0%	28	37%	47	63%	75	100%	100%
СОШ № 7	108		0%	3	3%	41	38%	64	59%	108	100%	97%
СОШ № 8	73		0%	11	15%	38	52%	24	33%	73	100%	85%
СШ №12	114		0%	21	18%	60	53%	33	29%	114	99%	81%
СОШ №13	90		0%	9	10%	38	42%	43	48%	90	100%	90%
СОШ №15	175		0%	34	19%	95	54%	46	26%	175	99%	80%
СОШ №18	97	3	3%	21	22%	45	46%	28	29%	94	96%	75%
СОШ №19	98		0%	31	32%	53	54%	14	14%	98	99%	68%
СОШ №20	77		0%	14	18%	31	40%	32	42%	77	100%	82%
СОШ №22	84	1	1%	20	24%	45	54%	18	21%	83	99%	75%
СОШ №24	55		0%	10	18%	31	56%	14	25%	55	100%	82%
СОШ №25	83		0%	10	12%	55	66%	18	22%	83	100%	88%
СОШ №26	95		0%	20	21%	45	47%	30	32%	95	100%	79%
СОШ №27	129		0%	23	18%	70	54%	36	28%	129	98%	81%
СОШ №29	101		0%	11	11%	56	55%	34	34%	101	100%	89%
СОШ №31	71		0%	4	6%	42	59%	25	35%	71	100%	94%
СОШ №32	164		0%	21	13%	75	46%	68	41%	164	100%	87%
СОШ №38	93		0%	17	18%	46	49%	30	32%	93	100%	82%
СОШ №44	172		0%	33	19%	73	42%	66	38%	172	100%	81%
СОШ №45	161		0%	17	11%	53	33%	91	57%	161	100%	89%
Всего по СОШ	2 455	4	0%	374	15%	1143	47%	934	38%	2451	100%	84%
Всего по городу	3 367	5	0,1%	426	13%	1 456	43%	1 480	44%	3 362	99,9%	87%

## Распределение тестового балла по русскому языку по результатам ОГЭ

	Общее количество участников ОГЭ	Процент выполнения заданий									
		от 0% до 30% (от 0 до 12 баллов)		от 31% до 49% (от 13 до 19 баллов)		от 50% до 64% (от 20 до 25 баллов)		от 65% до 85% (от 26 до 33 баллов)		более 85% (от 34 до 39 баллов)	
		чел.	%	чел.	%	чел.	%	чел.	%	чел.	%
гимназии	214		0,0%	1	0,5%	2	1%	41	19%	170	79%
лицей	368		0,0%	1	0,3%	9	2%	102	28%	256	70%
СОШ с УИОП	269		0,0%		0,0%	9	3%	133	49%	127	47%
СОШ	2 455	6	0,2%	40	1,6%	198	8%	1195	49%	1016	41%
Иные ОО	61	3	5%	3	5%	9	15%	37	65%	9	15%

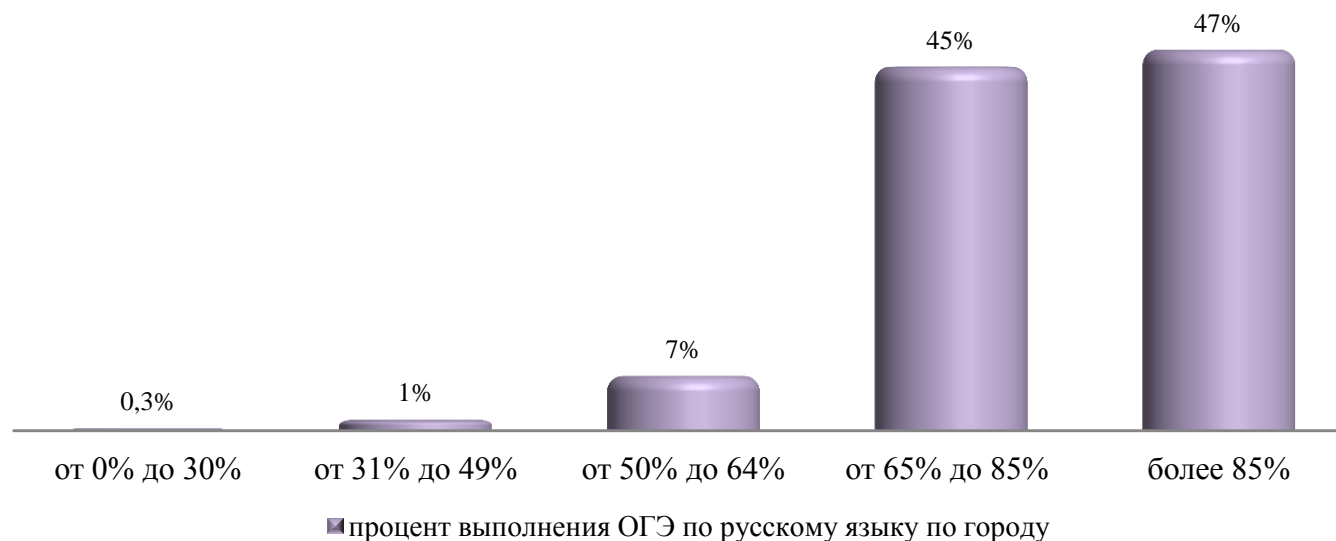

**Распределение тестового балла по русскому языку по результатам ОГЭ в разрезе образовательных организаций**

выполнили от 0% до 30% заданий																		
ОО	Общее кол-во	2		4		5		7		8		9		11		12		Общее кол-во
гимназия №1	62																	0%
гимназия №2	80																	0%
гимназия №3	72																	0%
лицей №1	100																	0%
СЕНЛ	125																	0%
лицей №3	70																	0%
лицей №4	73																	0%
СОШ №10 с УИОП	121																	0%
СОШ №46 с УИОП	148																	0%
СОШ №1	93																	0%
СОШ №3	75																	0%
СОШ №4	68																	0%
СОШ №5	104																	0%
СОШ №6	75																	0%
СОШ №7	108																	0%
СОШ №8	73																	0%
СШ №12	114					1	1%											1%
СОШ №13	90																	0%
СОШ №15	175																	0%
СОШ №18	97	1	1%	1	1%							1	1%					3%
СОШ №19	98													1	1%			1%
СОШ №20	77																	0%
СОШ №22	84																	0%
СОШ №24	55																	0%
СОШ №25	83																	0%
СОШ №26	95																	0%
СОШ №27	129															1	1%	1%
СОШ №29	101																	0%
СШ №31	71																	0%
СОШ №32	164																	0%
СОШ №38	93																	0%
СОШ №44	172																	0%
СОШ №45	161																	0%
ОСОШ	41							1	3%	1	3%			1	3%			8%
ЧОУ	20																	0%
<b>Общее кол-во</b>	<b>3 367</b>	<b>1</b>	<b>0,03%</b>	<b>1</b>	<b>0,03%</b>	<b>1</b>	<b>0,03%</b>	<b>1</b>	<b>0,03%</b>	<b>1</b>	<b>0,03%</b>	<b>1</b>	<b>0,03%</b>	<b>2</b>	<b>0,1%</b>	<b>1</b>	<b>0,03%</b>	<b>0,3%</b>

**Распределение тестового балла по русскому языку по результатам ОГЭ в разрезе образовательных организаций**

выполнили от 31% до 49% заданий																
ОО	Общее кол-во	13		14		15		16		17		18		19		Общее кол-во
гимназия №1	62															0%
гимназия №2	80															0%
гимназия №3	72									1	1%					1%
лицей №1	100															0%
СЕНЛ	125															0%
лицей №3	70															0%
лицей №4	73													1	1%	1%
СОШ №10 с УИОП	121															0%
СОШ №46 с УИОП	148															0%
СОШ №1	93															0%
СОШ №3	75													2	3%	3%
СОШ №4	68															0%
СОШ №5	104															0%
СОШ №6	75															0%
СОШ №7	108													1	1%	1%
СОШ №8	73															0%
СШ №12	114					2	2%			2	2%	2	2%	1	1%	6%
СОШ №13	90					1	1%									1%
СОШ №15	175	1	1%									1	1%	1	1%	2%
СОШ №18	97			1	1%	1	1%									2%
СОШ №19	98											2	2%	1	1%	3%
СОШ №20	77															0%
СОШ №22	84			1	1%	2	2%			1	1%	1	1%	5	6%	12%
СОШ №24	55											1	2%			2%
СОШ №25	83							1	1%							1%
СОШ №26	95															0%
СОШ №27	129	1	1%					1	1%					1	1%	2%
СОШ №29	101															0%
СШ №31	71															0%
СОШ №32	164													1	1%	1%
СОШ №38	93													2	2%	2%
СОШ №44	172							1	1%			2	1%			2%
СОШ №45	161															0%
ОСОШ	41									1	2%	1	2%	1	2%	7%
ЧОУ	20															0%
<b>Общее кол-во</b>	<b>3 367</b>	<b>2</b>	<b>0,1%</b>	<b>2</b>	<b>0,1%</b>	<b>6</b>	<b>0,2%</b>	<b>4</b>	<b>0,1%</b>	<b>5</b>	<b>0,1%</b>	<b>9</b>	<b>0,3%</b>	<b>17</b>	<b>1%</b>	<b>1%</b>

**Распределение тестового балла по русскому языку по результатам ОГЭ в разрезе образовательных организаций**

выполнили от 50% до 64% заданий														
ОО	Общее кол-во	20		21		22		23		24		25		Общее кол-во
гимназия №1	62													0%
гимназия №2	80											1	1%	1%
гимназия №3	72											1	1%	1%
лицей №1	100													0%
СЕНЛ	125													0%
лицей №3	70													0%
лицей №4	73			1	1%	1	1%	1	1%	2	3%	4	5%	12%
СОШ №10 с УИОП	121			1	1%					3	2%	2	2%	5%
СОШ №46 с УИОП	148											3	2%	2%
СОШ №1	93							1	1%	1	1%			2%
СОШ №3	75					1	1%							1%
СОШ №4	68					2	3%	3	4%					7%
СОШ №5	104	1	1%			1	1%	2	2%	5	5%	1	1%	10%
СОШ №6	75										0%		0%	0%
СОШ №7	108										0%		0%	0%
СОШ №8	73			1	1%			2	3%	1	1%	5	7%	12%
СШ №12	114			2	2%	4	4%	2	2%	5	4%	4	4%	15%
СОШ №13	90			1	1%					1	1%	1	1%	3%
СОШ №15	175	1	1%			1	1%	3	2%	4	2%	7	4%	9%
СОШ №18	97			1	1%	1	1%	3	3%	8	8%	1	1%	14%
СОШ №19	98	2	2%	1	1%	3	3%	6	6%	5	5%	7	7%	24%
СОШ №20	77							1	1%	3	4%	3	4%	9%
СОШ №22	84	1	1%			2	2%			3	4%	2	2%	10%
СОШ №24	55	1	2%			2	4%	2	4%	2	4%			13%
СОШ №25	83					3	4%	2	2%	2	2%	3	4%	12%
СОШ №26	95			1	1%	2	2%	1	1%	2	2%			6%
СОШ №27	129			2	2%			3	2%	1	1%	1	1%	5%
СОШ №29	101					1	1%	1	1%	2	2%	1	1%	5%
СШ №31	71					1	1%					1	1%	3%
СОШ №32	164	2	1%	1	1%	2	1%	1	1%	3	2%	3	2%	7%
СОШ №38	93			1	1%	1	1%	4	4%	4	4%	6	6%	17%
СОШ №44	172			1	1%	3	2%	1	1%	3	2%	4	2%	7%
СОШ №45	161			1	1%	1	1%					3	2%	3%
ОСОШ	41	1	2%	2	5%	2	5%			1	2%	2	5%	20%
ЧОУ	20									1	5%			5%
<b>Общее кол-во</b>	<b>3 367</b>	<b>9</b>	<b>0,3%</b>	<b>17</b>	<b>1%</b>	<b>34</b>	<b>1%</b>	<b>39</b>	<b>1%</b>	<b>62</b>	<b>2%</b>	<b>66</b>	<b>2%</b>	<b>7%</b>



**Распределение тестового балла по русскому языку по результатам ОГЭ в разрезе образовательных организаций**

выполнили от 65% до 85% заданий																		
ОО	Общее кол-во	26		27		28		29		30		31		32		33		Общее кол-во
гимназия №1	62											1	2%			1	2%	3%
гимназия №2	80			1	1%					2	3%	4	5%	5	6%	6	8%	23%
гимназия №3	72			1	1%	3	4%	3	4%	1	1%	4	6%	5	7%	4	6%	29%
лицей №1	100	1	1%							4	4%			5	5%	3	3%	13%
СЕНЛ	125			1	1%			2	2%	4	3%	3	2%	9	7%	13	10%	26%
лицей №3	70					2	3%	3	4%	2	3%	2	3%	4	6%	6	9%	27%
лицей №4	73	3	4%	2	3%	2	3%	6	8%	5	7%	7	10%	5	7%	8	11%	52%
СОШ №10 с УИОП	121	3	2%	6	5%	5	4%	8	7%	6	5%	4	3%	16	13%	18	15%	55%
СОШ №46 с УИОП	148	2	1%	4	3%	4	3%	9	6%	9	6%	15	10%	17	11%	7	5%	45%
СОШ №1	93			1	1%	1	1%	2	2%	2	2%	3	3%	6	6%	7	8%	24%
СОШ №3	75			3	4%	2	3%	2	3%			4	5%	7	9%	8	11%	35%
СОШ №4	68			1	1%	3	4%	5	7%	1	1%	6	9%	7	10%	5	7%	41%
СОШ №5	104	1	1%	5	5%	4	4%	10	10%	3	3%	12	12%	7	7%	6	6%	46%
СОШ №6	75					1	1%	2	3%	1	1%	6	8%	11	15%	6	8%	36%
СОШ №7	108	1	1%					3	3%	4	4%	4	4%	14	13%	10	9%	33%
СОШ №8	73	1	1%	5	7%	5	7%	3	4%	8	11%	5	7%	5	7%	7	10%	53%
СПШ №12	114	3	3%	2	2%	5	4%	7	6%	6	5%	11	10%	10	9%	11	10%	48%
СОШ №13	90	1	1%	3	3%	5	6%	2	2%	5	6%	6	7%	11	12%	9	10%	47%
СОШ №15	175	9	5%	4	2%	10	6%	16	9%	9	5%	13	7%	20	11%	21	12%	58%
СОШ №18	97	7	7%	2	2%	4	4%	6	6%	7	7%	7	7%	5	5%	10	10%	49%
СОШ №19	98	3	3%	8	8%	11	11%	10	10%	4	4%	8	8%	5	5%	7	7%	57%
СОШ №20	77	3	4%	5	6%	1	1%	4	5%	4	5%	9	12%	7	9%	4	5%	48%
СОШ №22	84	3	4%	5	6%	3	4%	5	6%	13	15%	4	5%	7	8%	7	8%	56%
СОШ №24	55	5	9%	2	4%	4	7%	3	5%	5	9%	7	13%	1	2%	6	11%	60%
СОШ №25	83	5	6%			4	5%	10	12%	9	11%	7	8%	12	14%	7	8%	65%
СОШ №26	95	4	4%	5	5%	2	2%	8	8%	10	11%	9	9%	8	8%	9	9%	58%
СОШ №27	129	4	3%	8	6%	6	5%	11	9%	12	9%	12	9%	11	9%	14	11%	60%
СОШ №29	101	3	3%	3	3%	5	5%	6	6%	10	10%	12	12%	10	10%	11	11%	59%
СПШ №31	71			3	4%	3	4%	4	6%	5	7%	4	6%	8	11%	15	21%	59%
СОШ №32	164	5	3%	3	2%	5	3%	6	4%	13	8%	9	5%	11	7%	23	14%	46%
СОШ №38	93	6	6%	3	3%	6	6%	4	4%	4	4%	11	12%	5	5%	6	6%	48%
СОШ №44	172	2	1%	6	3%	8	5%	6	3%	10	6%	18	10%	12	7%	18	10%	47%
СОШ №45	161	1	1%	6	4%	3	2%	6	4%	7	4%	12	7%	9	6%	16	10%	37%
ОСОШ	41	3	7%			2	5%	5	12%	3	7%	6	15%	2	5%	6	15%	66%
ЧОУ	20	2	10%	1	5%	2	10%			1	5%			1	5%	3	15%	50%
<b>Общее кол-во</b>	<b>3 367</b>	<b>82</b>	<b>2%</b>	<b>99</b>	<b>3%</b>	<b>121</b>	<b>4%</b>	<b>180</b>	<b>5%</b>	<b>190</b>	<b>6%</b>	<b>245</b>	<b>7%</b>	<b>281</b>	<b>8%</b>	<b>318</b>	<b>9%</b>	<b>45%</b>

**Распределение тестового балла по русскому языку по результатам в разрезе образовательных организаций**

более 85% заданий														
ОО	Общее кол-во	34		35		36		37		38		39		Общее кол-во
гимназия №1	62	4	6%	6	10%	16	26%	15	24%	9	15%	10	16%	97%
гимназия №2	80	12	15%	15	19%	8	10%	6	8%	14	18%	6	8%	76%
гимназия №3	72	8	11%	9	13%	10	14%	10	14%	11	15%	1	1%	68%
лицей №1	100	9	9%	14	14%	19	19%	23	23%	15	15%	7	7%	87%
СЕНЛ	125	15	12%	25	20%	8	6%	22	18%	18	14%	5	4%	74%
лицей №3	70	4	6%	8	11%	12	17%	12	17%	10	14%	5	7%	73%
лицей №4	73	5	7%	4	5%	6	8%	7	10%	3	4%			34%
СОШ №10 с УИОП	121	10	8%	8	7%	15	12%	12	10%	1	1%	3	2%	40%
СОШ №46 с УИОП	148	12	8%	18	12%	11	7%	19	13%	12	8%	6	4%	53%
СОШ №1	93	15	16%	7	8%	13	14%	16	17%	12	13%	6	6%	74%
СОШ №3	75	11	15%	10	13%	11	15%	9	12%	3	4%	2	3%	61%
СОШ №4	68	8	12%	7	10%	6	9%	8	12%	4	6%	2	3%	51%
СОШ №5	104	8	8%	11	11%	12	12%	9	9%	5	5%	1	1%	44%
СОШ №6	75	14	19%	8	11%	15	20%	8	11%	3	4%			64%
СОШ №7	108	16	15%	20	19%	15	14%	11	10%	7	6%	2	2%	66%
СОШ №8	73	11	15%	3	4%	7	10%	2	3%	1	1%	1	1%	34%
СШ №12	114	6	5%	5	4%	10	9%	8	7%	5	4%			30%
СОШ №13	90	10	11%	5	6%	13	14%	8	9%	8	9%			49%
СОШ №15	175	19	11%	17	10%	10	6%	3	2%	3	2%	2	1%	31%
СОШ №18	97	12	12%	7	7%	8	8%	2	2%	1	1%			31%
СОШ №19	98	5	5%	2	2%	4	4%	2	2%			1	1%	14%
СОШ №20	77	7	9%	10	13%	10	13%	4	5%	2	3%			43%
СОШ №22	84	4	5%	5	6%	8	10%	2	2%					23%
СОШ №24	55	5	9%	1	2%	2	4%	3	5%	2	4%	1	2%	25%
СОШ №25	83	4	5%	3	4%	6	7%	3	4%			2	2%	22%
СОШ №26	95	9	9%	11	12%	4	4%	7	7%	2	2%	1	1%	36%
СОШ №27	129	9	7%	11	9%	11	9%	8	6%	1	1%			31%
СОШ №29	101	8	8%	10	10%	9	9%	5	5%	3	3%	1	1%	36%
СШ №31	71	3	4%	8	11%	6	8%	6	8%	4	6%			38%
СОШ №32	164	14	9%	22	13%	11	7%	14	9%	7	4%	8	5%	46%
СОШ №38	93	8	9%	8	9%	5	5%	5	5%	4	4%			32%
СОШ №44	172	24	14%	16	9%	12	7%	14	8%	8	5%	3	2%	45%
СОШ №45	161	17	11%	19	12%	12	7%	19	12%	23	14%	6	4%	60%
ОСОШ	41													0%
ЧОУ	20	2	10%	3	15%	2	10%		0%	2	10%			45%
<b>Общее кол-во</b>	<b>3 367</b>	<b>330</b>	<b>10%</b>	<b>338</b>	<b>10%</b>	<b>330</b>	<b>10%</b>	<b>303</b>	<b>9%</b>	<b>204</b>	<b>6%</b>	<b>82</b>	<b>2%</b>	<b>47%</b>

**Распределение тестового балла по русскому языку по результатам ОГЭ (сравнение за два учебных года)**

**Распределение количества выпускников 9-х классов, выполнивших от 0% до 49% заданий ОГЭ по русскому языку (в сравнении за два учебных года)**

Процент выполнения ОГЭ		от 0% до 30% заданий										Доля от общего числа	от 31% до 49% заданий							Доля от общего числа
кол-во баллов		2	4	5	6	7	8	9	10	11	12		13	14	15	16	17	18	19	
2015-2016	чел.		1		2			2	1	1	4	11	5	3	9	3	7	11	19	57
	%		0,03%		0,1%			0,1%	0,03%	0,03%	0,1%	0,3%	0,2%	0,1%	0,3%	0,1%	0,2%	0,3%	1%	1,8%
2016-2017	чел.	1	1	1		1	1	1		2	1	9	2	2	6	4	5	9	17	45
	%	0,03%	0,03%	0,03%		0,03%	0,03%	0,03%		0,1%	0,03%	0,3%	0,1%	0,1%	0,2%	0,1%	0,1%	0,3%	1%	1,3%

**Распределение количества выпускников 9-х классов, выполнивших от 50% до 100% заданий ОГЭ по русскому языку (в сравнении за два учебных года)**

Процент выполнения ОГЭ		от 50% до 64% заданий						Доля от общего числа	от 65% до 85% заданий								Доля от общего числа	более 85% заданий						Доля от общего числа
кол-во баллов		20	21	22	23	24	25		26	27	28	29	30	31	32	33		34	35	36	37	38	39	
2015-2016	чел.	23	22	32	40	53	81	251	72	105	142	159	199	245	256	301	1 479	320	320	290	239	138	68	1 375
	%	1%	1%	1%	1%	2%	3%	8%	2%	3%	4%	5%	6%	8%	8%	9%	47%	10%	10%	9%	8%	4%	2%	43%
2016-2017	чел.	9	17	34	39	62	66	227	82	99	121	180	190	245	281	318	1 516	330	338	330	303	204	82	1 587
	%	0,3%	1%	1%	1%	2%	2%	7%	2%	3%	4%	5%	6%	7%	8%	9%	45%	10%	10%	10%	9%	6%	2%	47%

**Сравнительный анализ распределения тестового балла по русскому языку по результатам ОГЭ в разрезе образовательных организаций**

ОО	от 0% до 30% заданий		динамика изменений	от 31% до 49% заданий		динамика изменений	менее 50% заданий		динамика изменений	от 50% до 64% заданий		динамика изменений	от 65% до 85% заданий		динамика изменений	более 85% заданий		динамика изменений
	2015- 2016	2016- 2017		2015- 2016	2016- 2017		2015- 2016	2016- 2017		2015- 2016	2016- 2017		2015- 2016	2016- 2017		2015- 2016	2016- 2017	
гимназия №1	0%	0%	<b>0%</b>	0%	0%	<b>0%</b>	<b>0%</b>	<b>0%</b>	<b>0%</b>	0%	0%	<b>0%</b>	16%	3%	<b>-13%</b>	84%	97%	<b>13%</b>
гимназия №2	0%	0%	<b>0%</b>	0%	0%	<b>0%</b>	<b>0%</b>	<b>0%</b>	<b>0%</b>	0%	1%	<b>1%</b>	21%	23%	<b>1%</b>	79%	76%	<b>-3%</b>
гимназия №3	0%	0%	<b>0%</b>	0%	1%	<b>1%</b>	<b>0%</b>	<b>1%</b>	<b>1%</b>	2%	1%	<b>0%</b>	30%	29%	<b>-1%</b>	68%	68%	<b>0%</b>
лицей №1	0%	0%	<b>0%</b>	0%	0%	<b>0%</b>	<b>0%</b>	<b>0%</b>	<b>0%</b>	4%	0%	<b>-4%</b>	33%	13%	<b>-20%</b>	63%	87%	<b>24%</b>
СЕНЛ	0%	0%	<b>0%</b>	0%	0%	<b>0%</b>	<b>0%</b>	<b>0%</b>	<b>0%</b>	3%	0%	<b>-3%</b>	43%	26%	<b>-18%</b>	53%	74%	<b>21%</b>
лицей №3	0%	0%	<b>0%</b>	0%	0%	<b>0%</b>	<b>0%</b>	<b>0%</b>	<b>0%</b>	0%	0%	<b>0%</b>	28%	27%	<b>-1%</b>	72%	73%	<b>1%</b>
лицей №4	0%	0%	<b>0%</b>	4%	1%	<b>-3%</b>	<b>4%</b>	<b>1%</b>	<b>-3%</b>	11%	12%	<b>1%</b>	52%	52%	<b>0%</b>	33%	34%	<b>2%</b>
СОШ №10 с УИОП	0%	0%	<b>0%</b>	1%	0%	<b>-1%</b>	<b>1%</b>	<b>0%</b>	<b>-1%</b>	4%	5%	<b>1%</b>	52%	55%	<b>3%</b>	43%	40%	<b>-3%</b>
СОШ №46 с УИОП	0%	0%	<b>0%</b>	0%	0%	<b>0%</b>	<b>0%</b>	<b>0%</b>	<b>0%</b>	2%	2%	<b>0%</b>	29%	45%	<b>16%</b>	70%	53%	<b>-17%</b>
ОСОШ	14%	8%	<b>-6%</b>	21%	5%	<b>-16%</b>	<b>35%</b>	<b>13%</b>	<b>-22%</b>	23%	20%	<b>-3%</b>	37%	68%	<b>30%</b>	5%	0%	<b>-5%</b>
ЧОУ	0%	0%	<b>0%</b>	6%	0%	<b>-6%</b>	<b>6%</b>	<b>0%</b>	<b>-6%</b>	11%	5%	<b>-6%</b>	56%	50%	<b>-6%</b>	28%	45%	<b>17%</b>

**Сравнительный анализ распределения тестового балла по русскому языку по результатам ОГЭ в разрезе образовательных организаций**

ОО	от 0% до 30% заданий		динамика изменений	от 31% до 49% заданий		динамика изменений	менее 50% заданий		динамика изменений	от 50% до 64% заданий		динамика изменений	от 65% до 85% заданий		динамика изменений	более 85% заданий		динамика изменений
	2015- 2016	2016- 2017		2015- 2016	2016- 2017		2015- 2016	2016- 2017		2015- 2016	2016- 2017		2015- 2016	2016- 2017		2015- 2016	2016- 2017	
СОШ №1	0%	0%	0%	0%	0%	0%	0%	0%	0%	2%	2%	0%	34%	23%	-11%	64%	75%	11%
СОШ №3	0%	0%	0%	0%	3%	3%	0%	3%	3%	4%	1%	-3%	51%	35%	-17%	45%	61%	17%
СОШ №4	0%	0%	0%	5%	0%	-5%	5%	0%	-5%	14%	7%	-6%	66%	41%	-25%	15%	51%	36%
СОШ №5	0%	0%	0%	0%	0%	0%	0%	0%	0%	3%	10%	7%	49%	46%	-3%	47%	44%	-3%
СОШ №6	1%	0%	-1%	1%	0%	-1%	2%	0%	-2%	8%	0%	-8%	56%	36%	-20%	34%	64%	30%
СОШ №7	0%	0%	0%	5%	1%	-4%	5%	1%	-4%	10%	0%	-10%	56%	33%	-23%	29%	66%	37%
СОШ №8	1%	0%	-1%	4%	0%	-4%	5%	0%	-5%	24%	12%	-12%	55%	53%	-2%	15%	34%	19%
СШ №12	0%	1%	1%	1%	6%	5%	1%	7%	6%	7%	15%	8%	59%	48%	-11%	33%	30%	-4%
СОШ №13	0%	0%	0%	1%	1%	0%	1%	1%	0%	3%	3%	0%	42%	47%	5%	54%	49%	-5%
СОШ №15	0%	0%	0%	1%	2%	0%	1%	2%	0%	6%	9%	3%	57%	58%	2%	36%	31%	-6%
СОШ №18	0%	3%	3%	0%	2%	2%	0%	5%	5%	7%	14%	7%	50%	49%	-1%	43%	31%	-12%
СОШ №19	0%	1%	1%	1%	3%	2%	1%	4%	3%	10%	25%	15%	59%	56%	-3%	29%	15%	-15%
СОШ №20	1%	0%	-1%	2%	0%	-2%	3%	0%	-3%	4%	9%	5%	43%	48%	5%	50%	43%	-8%
СОШ №22	2%	0%	-2%	9%	12%	3%	11%	12%	0%	25%	10%	-15%	43%	56%	13%	21%	23%	2%
СОШ №24	0%	0%	0%	0%	2%	2%	0%	2%	2%	4%	13%	8%	38%	60%	22%	58%	25%	-32%
СОШ №25	0%	0%	0%	4%	1%	-3%	4%	1%	-3%	25%	12%	-12%	55%	65%	10%	16%	22%	6%
СОШ №26	0%	0%	0%	4%	0%	-4%	4%	0%	-4%	21%	6%	-15%	49%	58%	8%	25%	36%	11%
СОШ №27	0%	1%	1%	2%	2%	1%	2%	3%	2%	7%	5%	-1%	48%	60%	12%	43%	31%	-12%
СОШ №29	0%	0%	0%	0%	0%	0%	0%	0%	0%	12%	5%	-7%	51%	59%	8%	37%	36%	-1%
СШ №31	0%	0%	0%	1%	0%	-1%	1%	0%	-1%	13%	3%	-10%	61%	59%	-1%	25%	38%	13%
СОШ №32	0%	0%	0%	1%	1%	-1%	1%	1%	-1%	7%	7%	0%	37%	46%	9%	54%	46%	-8%
СОШ №38	0%	0%	0%	2%	2%	0%	2%	2%	0%	10%	17%	7%	59%	48%	-11%	29%	32%	4%
СОШ №44	0%	0%	0%	1%	2%	0%	1%	2%	0%	8%	6%	-1%	54%	47%	-7%	37%	45%	8%
СОШ №45	0%	0%	0%	1%	0%	-1%	1%	0%	-1%	6%	3%	-3%	54%	37%	-17%	39%	60%	21%
<b>По городу</b>	<b>0,3%</b>	<b>0,3%</b>	<b>0%</b>	<b>1,8%</b>	<b>1,3%</b>	<b>-0,5%</b>	<b>2%</b>	<b>2%</b>	<b>0%</b>	<b>8%</b>	<b>7%</b>	<b>-1%</b>	<b>47%</b>	<b>45%</b>	<b>-2%</b>	<b>43%</b>	<b>47%</b>	<b>4%</b>

## Поэлементный анализ выполнения ОГЭ по русскому языку

Задание	Проверяемый элемент содержания	2014-2015	2015-2016	2016-2017	динамика по отношению к 2014-2015 уч.году	динамика по отношению к 2015-2016 уч.году
<b>Задания с кратким ответом</b>						
2	Текст как речевое произведение. Смысловая и композиционная целостность текста. Анализ текста	79,7	85,0	86,2	<b>6,5</b>	<b>1,3</b>
3	Выразительные средства лексики и фразеологии. Анализ средств выразительности	79,2	88,8	79,7	<b>0,5</b>	<b>-9,1</b>
4	Правописание приставок. Слитное, дефисное, раздельное написание	85,4	88,8	82,5	<b>-2,8</b>	<b>-6,3</b>
5	Правописание суффиксов различных частей речи (кроме -Н-/-НН-). Правописание -Н- и -НН- в различных частях речи. Правописание личных окончаний глаголов и суффиксов причастий настоящего времени	82,6	94,6	84,5	<b>1,8</b>	<b>-10,1</b>
6	Лексика и фразеология. Синонимы. Фразеологические обороты. Группы слов по происхождению и употреблению	69,0	69,7	72,3	<b>3,3</b>	<b>2,6</b>
7	Словосочетание	83,0	90,5	82,7	<b>-0,3</b>	<b>-7,8</b>
8	Предложение. Грамматическая (предикативная) основа предложения. Подлежащее и сказуемое как главные члены предложения	72,3	69,0	74,5	<b>2,1</b>	<b>5,5</b>
9	Осложнённое простое предложение	66,4	74,8	63,8	<b>-2,6</b>	<b>-10,9</b>
10	Пунктуационный анализ. Знаки препинания в предложениях со словами и конструкциями, грамматически не связанными с членами предложения	81,7	83,1	86,4	<b>4,7</b>	<b>3,4</b>
11	Синтаксический анализ сложного предложения	81,2	79,6	73,1	<b>-8,1</b>	<b>-6,5</b>
12	Пунктуационный анализ. Знаки препинания в сложносочинённом и сложноподчинённом предложениях	76,4	65,4	73,2	<b>-3,2</b>	<b>7,9</b>
13	Синтаксический анализ сложного предложения	78,3	82,6	78,9	<b>0,6</b>	<b>-3,7</b>
14	Сложные предложения с разными видами связи между частями	74,6	86,6	81,1	<b>6,5</b>	<b>-5,6</b>

**Поэлементный анализ выполнения ОГЭ по русскому языку**

Задание	Проверяемый элемент содержания	Средний процент выполнения 2014-2015	Средний процент выполнения 2015-2016	Средний процент выполнения 2016-2017	динамика по отношению к 2014-2015 уч.году	динамика по отношению к 2015-2016 уч.году
Задания с развернутым ответом						
C1	<i>Информационная обработка текстов различных стилей и жанров. Текст как речевое произведение. Смысловая и композиционная целостность текста. Отбор языковых средств в тексте в зависимости от темы, цели, адресата и ситуации общения. Создание текстов различных стилей и функционально-смысловых типов речи. Грамматические нормы (морфологические нормы). Грамматические нормы (синтаксические нормы). Лексические нормы. пунктуация в простом и сложном предложениях. Орфография.</i>	90,1	79,8	95,7	<b>5,6</b>	<b>15,9</b>
C2		95,6	84,6	98,0	<b>2,5</b>	<b>13,5</b>
C3		74,6	55,4	47,0	<b>-27,6</b>	<b>-8,4</b>
C4	<i>Тема как речевое произведение. Смысловая и композиционная целостность текста. Создание текстов различных стилей и функционально-смысловых типов речи. Информационная обработка текстов различных стилей и жанров. Грамматические нормы (морфологические нормы). Грамматические нормы (синтаксические нормы). Лексические нормы.</i>	63,5	64,8	74,9	<b>11,4</b>	<b>10,0</b>
C5		65,0	53,0	30,6	<b>-34,4</b>	<b>-22,4</b>
C6		81,3	62,9	75,3	<b>-6,0</b>	<b>12,4</b>
C7		91,2	82,6	91,0	<b>-0,3</b>	<b>8,4</b>
C8	<i>Практическая грамотность и фактическая точность речи</i>	41,8	67,8	44,9	<b>3,1</b>	<b>-22,9</b>
C9	<i>Практическая грамотность и фактическая точность речи</i>	51,1	69,7	45,1	<b>-5,9</b>	<b>-24,5</b>
C10	<i>Практическая грамотность и фактическая точность речи</i>	78,1	75,8	63,2	<b>-15,0</b>	<b>-12,6</b>
C11	<i>Практическая грамотность и фактическая точность речи</i>	85,4	83,5	87,2	<b>1,8</b>	<b>3,8</b>
C12	<i>Практическая грамотность и фактическая точность речи</i>	96,7	84,6	98,3	<b>1,6</b>	<b>13,7</b>

*Решаемость заданий контрольных измерительных материалов ОГЭ по русскому языку*

Количество баллов	2	3	4	5	6	7	8	9	10	11	12	13	14
0	13,8	20,3	17,5	15,5	27,7	17,3	25,5	36,2	13,6	26,9	26,8	21,1	18,9
1	86,2	79,7	82,5	84,5	72,3	82,7	74,5	63,8	86,4	73,1	73,2	78,9	81,1

Количество баллов	ИК1	ИК2	ИК3	СК1	СК2	СК3	СК4	ГК1	ГК2	ГК3	ГК4	ФК1
0	0,38	0,35	7,80	2,13	2,42	1,89	1,80	16,58	20,30	5,05	0,92	0,09
1	3,9	0,18	45,18	23,02	4,49	22,81	7,24	38,53	34,57	31,80	11,85	1,65
2	95,72	1,42	47,02	74,85	30,61	75,30	90,96	44,89	45,12	63,15	87,23	98,26
3		98,05			62,47							
справились, %	<b>99,62</b>	<b>99,65</b>	<b>92,20</b>	<b>97,87</b>	<b>97,58</b>	<b>98,11</b>	<b>98,20</b>	<b>83,42</b>	<b>79,70</b>	<b>94,95</b>	<b>99,08</b>	<b>99,91</b>



**Поэлементный анализ выполнения ОГЭ по русскому языку в разрезе образовательных организаций (задания с кратким ответом)**

процент выполнения заданий с кратким ответом														
ОО	1	2	3	4	5	6	7	8	9	10	11	12	13	количество заданий, выполнивших на критическом уровне
гимназия №1	94	85	98	98	89	95	94	94	98	97	97	92	98	0
гимназия №2	83	88	90	91	80	94	91	45	90	74	76	84	83	1
гимназия №3	86	85	88	89	79	90	85	57	90	68	72	69	79	1
лицей №1	88	81	91	92	75	97	85	75	92	81	86	84	84	0
СЕНЛ	90	82	92	97	77	95	87	61	90	76	82	82	89	1
лицей №3	90	81	100	96	76	87	81	54	86	76	77	90	84	1
лицей им. Хисматулина	90	79	84	88	66	84	79	41	77	49	55	70	74	3
СОШ №10 с УИОП	89	79	86	92	75	88	71	46	81	56	63	67	67	3
СОШ №46 с УИОП	89	76	88	93	74	86	78	56	89	62	73	79	81	2
ОСОШ	80	93	73	60	63	68	73	63	95	75	55	75	73	4
ЧОУ	90	65	95	80	80	80	75	65	75	60	65	70	65	1

процент выполнения более 85% (высокий уровень)	
процент выполнения от 66% до 85% (средний уровень)	
процент выполнения 65% и менее (критический уровень)	

**Поэлементный анализ выполнения ОГЭ по русскому языку в разрезе образовательных организаций (задания с кратким ответом)**

процент выполнения заданий с кратким ответом

ОО	1	2	3	4	5	6	7	8	9	10	11	12	13	количество заданий, выполнивших на критическом уровне
СОШ №1	99	80	98	100	99	76	91	96	97	97	96	97	97	0
СОШ №3	84	84	76	87	69	92	83	85	91	77	92	73	89	0
СОШ №4	97	96	93	88	75	87	81	88	99	99	90	96	99	0
СОШ №5	85	75	67	75	70	87	71	79	89	85	87	88	87	0
СОШ №6	85	80	84	85	69	87	63	61	97	73	71	75	83	2
СОШ №7	99	81	98	100	94	81	94	97	99	96	98	98	100	0
СОШ №8	81	66	78	85	68	88	70	51	84	52	59	63	68	4
СШ №12	75	64	71	80	69	75	61	48	76	60	53	59	64	7
СОШ №13	94	90	88	87	72	82	79	70	97	79	66	88	87	0
СОШ №15	90	79	74	70	64	75	61	79	90	84	83	90	87	2
СОШ №18	72	59	74	82	71	82	67	41	69	62	46	64	59	6
СОШ №19	85	56	75	82	54	72	67	29	68	36	45	53	58	7
СОШ №20	83	79	78	77	70	77	73	69	78	68	81	73	77	0
СОШ №22	77	88	80	71	58	63	57	61	76	77	76	65	74	4
СОШ №24	87	76	69	75	67	82	69	42	62	56	35	53	58	6
СОШ №25	80	70	84	83	79	93	67	33	62	45	41	65	63	6
СОШ №26	76	84	78	80	75	78	63	66	88	80	84	87	89	1
СОШ №27	83	83	69	67	65	76	67	83	88	78	72	78	84	0
СОШ №29	79	94	77	79	63	75	74	61	83	72	80	74	76	2
СШ №31	82	94	89	94	93	89	86	65	100	80	69	85	79	1
СОШ №32	76	69	85	82	69	82	79	71	88	82	82	88	87	0
СОШ №38	84	69	68	77	67	78	54	31	70	44	55	60	67	5
СОШ №44	96	92	81	82	63	77	73	72	94	83	70	87	91	1
СОШ №45	93	86	85	89	75	87	75	66	95	86	88	94	93	0

процент выполнения более 85% (высокий уровень)	
процент выполнения от 66% до 85% (средний уровень)	
процент выполнения 65% и менее (критический уровень)	

Департамент образования Администрации города Сургута, Отдел общего образования  
МКУ «Информационно-методический центр», Отдел диагностики и анализа качества образовательного процесса

*Динамика изменения процента выполнения заданий ОГЭ по русскому языку в разрезе образовательных организаций*

ОО	1	разница	2	разница	3	разница	4	разница	5	разница	6	разница	7	разница	8	разница	9	разница	10	разница	11	разница	12	разница	13	разница													
гимназия №1	89	94	4	97	85	-12	96	98	2	99	98	0	78	89	10	96	95	-1	80	94	14	89	94	4	96	98	2	78	97	18	70	97	27	91	92	1	93	98	5
гимназия №2	82	83	1	95	88	-7	97	90	-7	99	91	-7	78	80	2	93	94	0	78	91	14	86	45	-41	84	90	6	83	74	-9	62	76	14	91	84	-7	93	83	-11
гимназия №3	89	86	-3	98	85	-14	94	88	-6	98	89	-10	78	79	1	92	90	-2	83	85	2	86	57	-29	90	90	0	86	68	-18	75	72	-2	94	69	-24	95	79	-16
лицей №1	82	88	6	86	81	-5	91	91	0	96	92	-4	64	75	11	91	97	6	69	85	16	72	75	3	87	92	5	80	81	1	63	86	23	83	84	1	85	84	-1
СЕНЛ	83	90	7	86	82	-4	97	92	-5	97	97	-1	78	77	-1	93	95	2	71	87	17	71	61	-10	78	90	12	78	76	-2	61	82	21	89	82	-7	90	89	-1
лицей №3	90	90	0	93	81	-12	100	100	0	100	96	-4	70	76	5	99	87	-11	86	81	-4	86	54	-32	93	86	-7	96	76	-20	83	77	-6	94	90	-4	99	84	-14
лицей им. Хисматулина	72	90	19	76	79	3	78	84	5	89	88	-1	72	66	-6	89	84	-6	63	79	16	46	41	-5	70	77	7	67	49	-18	59	55	-4	67	70	2	72	74	2
СОШ № 10	83	89	6	85	79	-6	93	86	-7	92	92	0	62	75	14	93	88	-4	70	71	1	77	46	-30	82	81	-1	80	56	-24	64	63	-1	82	67	-15	89	67	-22
СОШ № 46	89	89	-1	94	76	-17	97	88	-9	97	93	-4	75	74	-1	98	86	-12	75	78	3	77	56	-21	88	89	0	87	62	-25	67	73	6	86	79	-7	90	81	-9
СОШ № 1	98	99	1	99	80	-19	93	98	5	99	100	1	83	99	16	91	76	-15	74	91	17	96	96	0	97	97	0	98	97	-1	64	96	31	99	97	-2	98	97	-1
СОШ № 3	82	84	2	93	84	-9	88	76	-12	97	87	-11	68	69	2	95	92	-3	73	83	10	78	85	7	85	91	6	82	77	-5	70	92	22	85	73	-12	85	89	4
СОШ № 4	89	97	8	94	96	2	74	93	19	88	88	1	66	75	9	85	87	2	62	81	19	92	88	-4	83	99	15	78	99	20	58	90	31	78	96	17	86	99	12
СОШ № 5	81	85	3	94	75	-19	93	67	-25	98	75	-23	78	70	-8	89	87	-2	69	71	2	85	79	-6	94	89	-4	93	85	-8	81	87	5	81	88	7	94	87	-7
СОШ № 6	77	85	8	84	80	-4	92	84	-8	97	85	-11	70	69	-1	93	87	-7	67	63	-4	64	61	-2	69	97	28	67	73	6	56	71	15	72	75	3	84	83	-1
СОШ № 7	83	99	16	84	81	-4	87	98	11	96	100	4	66	94	28	84	81	-3	71	94	23	69	97	28	82	99	17	71	96	25	53	98	45	83	98	15	77	100	23
СОШ № 8	76	81	5	76	66	-10	77	78	1	92	85	-7	62	68	6	92	88	-4	57	70	13	57	51	-6	59	84	24	70	52	-18	53	59	6	66	63	-3	72	68	-3
СШ №12	84	75	-9	87	64	-23	92	71	-21	96	80	-16	73	69	-4	92	75	-18	57	61	5	70	48	-22	83	76	-7	70	60	-10	42	53	10	76	59	-17	82	64	-18
СОШ №13	88	94	6	97	90	-7	92	88	-5	98	87	-11	77	72	-5	96	82	-13	85	79	-6	87	70	-17	96	97	1	90	79	-11	91	66	-26	89	88	-1	96	87	-9
СОШ №15	89	90	0	87	79	-7	93	74	-19	96	70	-25	78	64	-14	91	75	-16	87	61	-27	92	79	-14	96	90	-5	91	84	-7	91	83	-8	92	90	-3	95	87	-8
СОШ №18	82	72	-10	88	59	-29	92	74	-17	92	82	-9	69	71	2	90	82	-8	75	67	-8	58	41	-17	85	69	-16	72	62	-10	58	46	-12	79	64	-15	81	59	-22
СОШ №19	76	85	9	88	56	-31	84	75	-9	94	82	-11	45	54	9	94	72	-22	58	67	8	67	29	-38	84	68	-17	74	36	-38	71	45	-26	73	53	-20	85	58	-27
СОШ №20	92	83	-9	95	79	-16	87	78	-9	91	77	-15	70	70	1	88	77	-11	59	73	14	86	69	-17	83	78	-5	83	68	-15	73	81	7	90	73	-18	90	77	-14
СОШ №22	88	77	-10	85	88	3	60	80	19	83	71	-12	47	58	11	69	63	-6	51	57	6	69	61	-8	70	76	6	73	77	4	57	76	19	74	65	-8	79	74	-5
СОШ №24	98	87	-11	89	76	-13	96	69	-26	96	75	-21	67	67	1	93	82	-12	76	69	-6	80	42	-38	91	62	-29	78	56	-21	49	35	-14	82	53	-29	87	58	-28
СОШ №25	77	80	4	79	70	-10	81	84	3	96	83	-13	55	79	24	86	93	6	60	67	7	49	33	-16	41	62	21	48	45	-3	40	41	2	60	65	4	66	63	-2
СОШ №26	73	76	3	80	84	4	84	78	-6	91	80	-11	61	75	14	83	78	-5	62	63	1	57	66	9	74	88	15	67	80	13	55	84	29	67	87	20	75	89	15
СОШ №27	86	83	-3	98	83	-16	99	69	-30	99	67	-32	85	65	-20	98	76	-23	63	67	4	83	83	0	99	88	-12	96	78	-19	80	72	-7	85	78	-7	100	84	-16
СОШ №29	90	79	-11	91	94	3	78	77	-1	93	79	-13	57	63	6	84	75	-9	51	74	23	67	61	-6	85	83	-2	77	72	-5	61	80	19	87	74	-12	79	76	-3
СШ №31	79	82	3	74	94	21	78	89	11	96	94	-2	61	93	32	88	89	1	59	86	27	42	65	23	67	100	33	63	80	17	42	69	27	72	85	12	75	79	4
СОШ №32	89	76	-14	88	69	-20	91	85	-6	92	82	-10	75	69	-6	96	82	-15	80	79	0	76	71	-5	83	88	4	80	82	2	60	82	22	84	88	4	87	87	0
СОШ №38	76	84	8	73	69	-5	82	68	-14	96	77	-18	61	67	5	92	78	-13	65	54	-12	49	31	-18	69	70	1	63	44	-19	51	55	4	67	60	-7	73	67	-7
СОШ №44	85	96	12	85	92	8	86	81	-5	93	82	-11	67	63	-4	87	77	-10	66	73	6	71	72	1	79	94	15	76	83	7	54	70	17	79	87	8	82	91	10
СОШ №45	90	93	2	95	86	-8	89	85	-4	94	89	-5	77	75	-3	88	87	-1	64	75	11	84	66	-18	85	95	10	85	86	2	80	88	8	88	94	5	91	93	1
ОСОШ	98	80	-18	88	93	4	81	73	-9	88	60	-28	56	63	7	88	68	-21	84	73	-11	91	63	-28	88	95	7	86	75	-11	86	55	-31	95	75	-20	98	73	-25
ЧОУ	78	90	12	67	65	-2	100	95	-5	94	80	-14	83	80	-3	83	80	-3	61	75	14	44	65	21	56	75	19	78	60	-18	44	65	21	72	70	-2	72	65	-7

**Поэлементный анализ выполнения ОГЭ по русскому языку в разрезе образовательных организаций (задания с развернутым ответом)**

ОО	C1	C2	C3	C4	C5	C6	C7	C8	C9	C10	C11	C12	количество заданий, выполнивших на критическом уровне
гимназия №1	100	100	69	87	19	85	97	76	81	77	97	100	<b>1</b>
гимназия №2	100	100	65	90	13	86	100	75	71	81	95	99	<b>1</b>
гимназия №3	97	99	47	89	17	86	99	63	65	83	99	100	<b>1</b>
лицей №1	100	100	56	81	7	92	98	83	91	85	97	98	<b>1</b>
СЕНЛ	98	100	51	87	22	95	99	63	67	86	97	98	<b>1</b>
лицей №3	99	100	60	91	11	91	100	66	64	87	96	100	<b>1</b>
лицей им. Хисматулина	99	99	34	71	34	82	97	32	41	60	95	100	<b>0</b>
СОШ №10 с УИОП	99	98	39	80	24	82	93	55	42	67	88	100	<b>1</b>
СОШ №46 с УИОП	96	99	45	87	20	83	97	57	57	76	90	98	<b>1</b>
ОСОШ	100	100	40	60	35	65	95	55	40	80	95	100	<b>0</b>
ЧОУ	76	88	15	51	29	44	68	5	2	20	59	95	<b>5</b>

процент выполнения более 85% (повышенный уровень)	
процент выполнения от 66% до 85% (высокий уровень)	
процент выполнения от 30% до 65% (средний уровень)	
процент выполнения менее 30% (критический уровень)	

**Поэлементный анализ выполнения ОГЭ по русскому языку в разрезе образовательных организаций (задания с развернутым ответом)**

ОО	C1	C2	C3	C4	C5	C6	C7	C8	C9	C10	C11	C12	количество заданий, выполнивших на критическом уровне
СОШ №1	99	99	61	80	47	68	88	51	61	69	91	98	0
СОШ №3	99	99	43	67	32	73	85	63	71	61	89	99	0
СОШ №4	94	97	81	63	43	62	81	24	29	56	78	97	2
СОШ №5	95	97	57	80	31	78	85	35	33	55	83	96	0
СОШ №6	100	100	43	76	25	84	100	79	83	75	93	100	1
СОШ №7	94	97	25	70	40	74	88	40	44	65	94	94	1
СОШ №8	93	99	37	70	34	73	95	40	36	64	85	99	0
СШ №12	96	99	36	74	32	72	86	43	39	60	86	98	0
СОШ №13	100	100	47	72	39	77	89	36	51	58	89	100	0
СОШ №15	87	95	31	70	33	61	87	34	28	41	82	99	1
СОШ №18	92	94	57	62	33	62	90	28	42	54	82	97	1
СОШ №19	92	93	37	69	42	69	89	19	23	42	77	97	2
СОШ №20	100	100	44	82	32	78	100	30	43	61	83	99	1
СОШ №22	94	99	36	58	32	61	79	30	23	54	71	100	2
СОШ №24	96	98	35	75	33	75	87	38	38	65	91	100	0
СОШ №25	98	100	25	63	37	63	87	51	40	71	94	99	1
СОШ №26	93	97	41	75	37	75	94	32	26	47	77	99	1
СОШ №27	89	95	33	71	33	78	89	36	24	57	84	98	1
СОШ №29	99	100	49	70	40	75	99	25	42	62	88	99	1
СШ №31	96	100	45	69	34	62	75	44	37	62	92	100	0
СОШ №32	96	98	65	71	28	79	85	45	43	63	86	95	1
СОШ №38	98	97	43	76	38	75	89	38	38	68	89	99	0
СОШ №44	97	99	64	75	29	70	90	37	31	53	82	97	1
СОШ №45	96	99	65	77	35	78	97	52	45	66	88	99	0

процент выполнения более 85% (повышенный уровень)	
процент выполнения от 66% до 85% (высокий уровень)	
процент выполнения от 30% до 65% (средний уровень)	
процент выполнения менее 30% (критический уровень)	

## Математика

### Результаты участников ОГЭ по математике

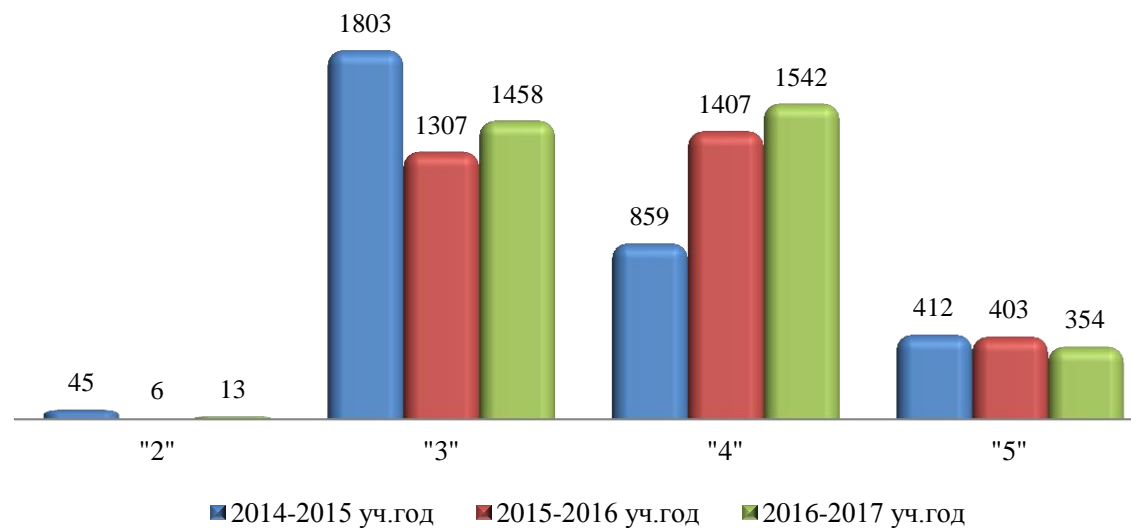

### Распределение оценок по математике по типам образовательных организаций за два учебных года

	"2"				"3"				"4"				"5"			
	2015-2016		2016-2017		2015-2016		2016-2017		2015-2016		2016-2017		2015-2016		2016-2017	
гимназии	0	0%	0	0%	13	6%	25	12%	97	46%	118	55%	103	48%	71	33%
лицей	0	0%	0	0%	72	21%	89	24%	184	55%	203	55%	80	24%	76	21%
СОШ с УИОП	0	0%	0	0%	99	31%	56	21%	159	50%	157	58%	59	19%	56	21%
СОШ	5	0%	10	0%	1 089	49%	1 242	51%	962	43%	1 054	43%	160	7%	149	6%
Иные ОО	1	2%	3	5%	34	83%	46	75%	5	12%	10	16%	1	2%	2	3%

Департамент образования Администрации города Сургута, Отдел общего образования  
МКУ «Информационно-методический центр», Отдел диагностики и анализа качества образовательного процесса

ОО	общее количество участников ОГЭ	Результат ОГЭ по математике										
		2		3		4		5		кол-во сдавших ОГЭ		Качество знаний (%)
		чел.	%	чел.	%	чел.	%	чел.	%	чел.	%	
гимназия "Лаборатория Салахова"	62		0%		0%	22	35%	40	65%	62	100%	100%
гимназия №2	80		0%	10	13%	53	66%	17	21%	80	100%	88%
гимназия им. Ф.К. Салманова	72		0%	15	21%	43	60%	14	19%	72	100%	79%
<b>Всего по гимназиям</b>	<b>214</b>	<b>0</b>	0%	<b>25</b>	12%	<b>118</b>	55%	<b>71</b>	33%	<b>214</b>	100%	88%
лицей №1	100		0%	34	34%	54	54%	12	12%	100	100%	66%
СЕНЛ	125		0%	7	6%	73	58%	45	36%	125	100%	94%
лицей №3	70		0%	16	23%	36	51%	18	26%	70	100%	77%
лицей им. Хисматулина	73		0%	32	44%	40	55%	1	1%	73	100%	56%
<b>Всего по лицеям</b>	<b>368</b>	<b>0</b>	0%	<b>89</b>	24%	<b>203</b>	55%	<b>76</b>	21%	<b>368</b>	100%	76%
СОШ № 10	121		0%	28	23%	70	58%	23	19%	121	100%	77%
СОШ № 46	148		0%	28	19%	87	59%	33	22%	148	100%	81%
<b>Всего по СОШ с УИОП</b>	<b>269</b>	<b>0</b>	0%	<b>56</b>	21%	<b>157</b>	58%	<b>56</b>	21%	<b>269</b>	100%	79%
ОСОШ	41	3	7%	38	93%		0%		0%	38	93%	0%
НОУ гимназия	20		0%	8	40%	10	50%	2	10%	20	100%	60%
<b>Всего по иным ОО</b>	<b>61</b>	<b>3</b>	5%	<b>46</b>	75%	<b>10</b>	16%	<b>2</b>	3%	<b>58</b>	95%	20%

Департамент образования Администрации города Сургута, Отдел общего образования  
МКУ «Информационно-методический центр», Отдел диагностики и анализа качества образовательного процесса

ОО	общее количество участников ОГЭ	Результат ОГЭ по математике										Качество знаний (%)
		2		3		4		5		кол-во сдавших		
		чел.	%	чел.	%	чел.	%	чел.	%	чел.	%	
СОШ № 1	93		0%	36	39%	40	43%	17	18%	93	100%	61%
СОШ № 3	75		0%	47	63%	26	35%	2	3%	75	100%	37%
СОШ № 4	68	1	1%	27	40%	38	56%	2	3%	67	99%	59%
СОШ № 5	104		0%	49	47%	45	43%	10	10%	104	100%	53%
СОШ № 6	75		0%	30	40%	35	47%	10	13%	75	100%	60%
СОШ № 7	108		0%	65	60%	38	35%	5	5%	108	100%	40%
СОШ № 8	73		0%	42	58%	28	38%	3	4%	73	100%	42%
СШ №12	114	3	3%	68	60%	39	34%	4	4%	111	97%	38%
СОШ №13	90		0%	26	29%	51	57%	13	14%	90	100%	71%
СОШ №15	175	1	1%	124	71%	47	27%	3	2%	174	99%	29%
СОШ №18	97	3	3%	51	53%	43	44%		0%	94	97%	44%
СОШ №19	98		0%	4	4%	82	84%	12	12%	98	100%	96%
СОШ №20	77		0%	46	60%	29	38%	2	3%	77	100%	40%
СОШ №22	84	1	1%	69	82%	14	17%		0%	83	99%	17%
СОШ №24	55		0%	36	65%	17	31%	2	4%	55	100%	35%
СОШ №25	83		0%	38	46%	38	46%	7	8%	83	100%	54%
СОШ №26	95		0%	48	51%	45	47%	2	2%	95	100%	49%
СОШ №27	129		0%	78	60%	43	33%	8	6%	129	100%	40%
СОШ №29	101	1	1%	53	52%	45	45%	2	2%	100	99%	47%
СОШ №31	71		0%	49	69%	19	27%	3	4%	71	100%	31%
СОШ №32	164		0%	73	45%	83	51%	8	5%	164	100%	55%
СОШ №38	93		0%	35	38%	43	46%	15	16%	93	100%	62%
СОШ №44	172		0%	86	50%	81	47%	5	3%	172	100%	50%
СОШ №45	161		0%	62	39%	85	53%	14	9%	161	100%	61%
Всего по СОШ	2 455	10	0%	1 242	51%	1 054	43%	149	6%	2 445	100%	49%
Всего по городу	3 367	13	0%	1 458	43%	1 542	46%	354	11%	3 354	99,6%	56%



### Распределение тестового балла по математике по результатам ОГЭ

	Общее количество участников ОГЭ	Процент выполнения заданий									
		от 0% до 30% (от 0 до 10 баллов)		от 31% до 49% (от 11 до 16 баллов)		от 50% до 64% (от 17 до 20 баллов)		от 65% до 85% (от 21 до 27 баллов)		более 85% (от 28 до 32 баллов)	
		чел.	%	чел.	%	чел.	%	чел.	%	чел.	%
гимназии	214	5	2%	39	18%	83	39%	74	35%	13	6%
лицей	368	34	9%	104	28%	134	36%	85	23%	11	3%
СОШ с УИОП	269	18	7%	80	30%	101	38%	61	23%	9	3%
СОШ	2 455	641	26%	941	38%	661	27%	202	8%	10	0,4%
Иные ОО	61	44	60%	6	12%	6	18%	5	10%		0%

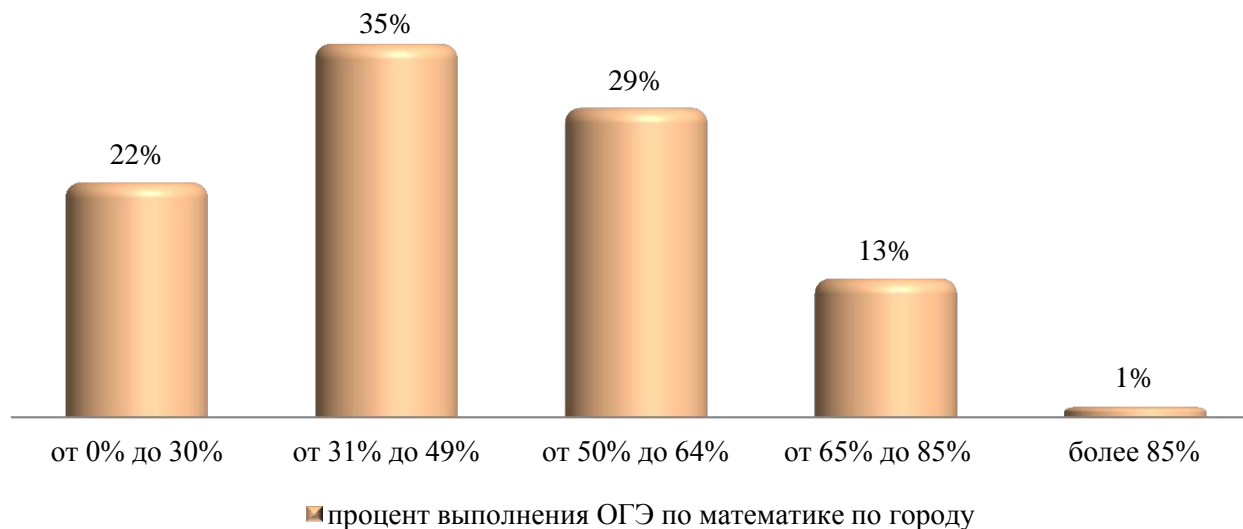

**Распределение тестового балла по математике по результатам ОГЭ в разрезе образовательных организаций**

выполнили от 0% до 30% заданий																								
ОО	Общее кол-во	0		1		2		3		4		5		6		7		8		9		10		Общее кол-во
гимназия №1	62																							0%
гимназия №2	80																	1	1%					1%
гимназия №3	72											1	1%							3	4%			6%
лицей №1	100															3	3%	2	2%	6	6%	3	3%	14%
СЕНЛ	125																							0%
лицей №3	70																			1	1%	2	3%	4%
лицей №4	73											1	1%	1	1%	3	4%	4	5%	2	3%	6	8%	23%
СОШ №10 с УИОП	121															1	1%			3	2%	3	2%	6%
СОШ №46 с УИОП	148											1	1%					1	1%	3	2%	6	4%	7%
СОШ №1	93															1	1%	1	1%	6	6%	6	6%	15%
СОШ №3	75													3	4%	5	7%	7	9%	6	8%	1	1%	29%
СОШ №4	68													1	1%			1	1%	1	1%	1	1%	6%
СОШ №5	104													2	2%	3	3%	8	8%	8	8%	4	4%	24%
СОШ №6	75									1	1%			3	4%	2	3%	5	7%	5	7%	3	4%	25%
СОШ №7	108																	3	3%	16	15%	14	13%	31%
СОШ №8	73							3	4%	6	8%	3	4%	5	7%			1	1%	3	4%	7	10%	38%
СШ №12	114							2	2%	7	6%	5	4%	2	2%	6	5%	7	6%	5	4%	2	2%	32%
СОШ №13	90															1	1%			3	3%	3	3%	8%
СОШ №15	175											2	1%	7	4%	13	7%	14	8%	22	13%	21	12%	45%
СОШ №18	97					5	5%	2	2%	1	1%	2	2%	5	5%	2	2%	4	4%	8	8%	6	6%	36%
СОШ №19	98								0%				0%				0%			1	1%			1%
СОШ №20	77							1	1%			1	1%	1	1%	4	5%	9	12%	6	8%	4	5%	34%
СОШ №22	84	1	1%						0%			1	1%	3	4%	7	8%	11	13%	14	17%	12	14%	58%
СОШ №24	55								0%							2	4%	2	4%	7	13%	6	11%	31%
СОШ №25	83							1	1%	1	1%	3	4%	2	2%	3	4%	1	1%	4	5%	5	6%	24%
СОШ №26	95															3	3%	3	3%	9	9%	10	11%	26%
СОШ №27	129											2	2%	4	3%	6	5%	9	7%	13	10%	12	9%	36%
СОШ №29	101									1	1%	1	1%	1	1%	9	9%	4	4%	8	8%	9	9%	33%
СШ №31	71													1	1%	8	11%	8	11%	8	11%	5	7%	42%
СОШ №32	164															1	1%	2	1%	13	8%	6	4%	13%
СОШ №38	93											1	1%			4	4%	5	5%	1	1%	4	4%	16%
СОШ №44	172															2	1%	5	3%	12	7%	13	8%	19%
СОШ №45	161											1	1%	1	1%			7	4%	8	5%	6	4%	14%
ОСОШ	41			3	7%	6	15%	6	15%	3	7%	4	10%	8	20%	4	10%	2	5%	2	5%	1	2%	95%
ЧОУ	20							1	5%		0%			1	5%			1	5%	1	5%	1	5%	25%
Общее кол-во	3 370	1	0,03%	3	0,1%	11	0,3%	16	0,5%	20	1%	29	1%	52	2%	93	3%	128	4%	208	6%	184	5%	22%

**Распределение тестового балла по математике по результатам ОГЭ в разрезе образовательных организаций**

выполнили от 31% до 49% заданий														
ОО	Общее кол-во	11		12		13		14		15		16		Общее кол-во
гимназия №1	62									1	2%	1	2%	3%
гимназия №2	80	2	3%	2	3%	1	1%	4	5%	7	9%	3	4%	24%
гимназия №3	72	1	1%	1	1%	5	7%	4	6%	3	4%	4	6%	25%
лицей №1	100	2	2%	8	8%	6	6%	4	4%	7	7%	9	9%	36%
СЕНЛ	125			3	2%	1	1%	3	2%	7	6%	6	5%	16%
лицей №3	70	4	6%	2	3%	1	1%	6	9%	1	1%	8	11%	31%
лицей №4	73	3	4%	2	3%	3	4%	7	10%	5	7%	6	8%	36%
СОШ №10 с УИОП	121	1	1%	7	6%	7	6%	6	5%	4	3%	9	7%	28%
СОШ №46 с УИОП	148	2	1%	3	2%	2	1%	10	7%	11	7%	18	12%	31%
СОШ №1	93	6	6%	4	4%	5	5%	7	8%	3	3%	6	6%	33%
СОШ №3	75	9	12%	8	11%	2	3%	6	8%	6	8%	4	5%	47%
СОШ №4	68	7	10%	8	12%	7	10%	2	3%	10	15%	10	15%	65%
СОШ №5	104	5	5%	3	3%	8	8%	8	8%	4	4%	6	6%	33%
СОШ №6	75	5	7%	3	4%	2	3%	1	1%	7	9%	3	4%	28%
СОШ №7	108	6	6%	6	6%	6	6%	14	13%	10	9%	7	6%	45%
СОШ №8	73	2	3%	3	4%	5	7%	5	7%	3	4%	6	8%	33%
СШ №12	114	8	7%	8	7%	7	6%	12	11%	7	6%	5	4%	41%
СОШ №13	90	3	3%	3	3%	3	3%	10	11%	7	8%	6	7%	36%
СОШ №15	175	12	7%	8	5%	10	6%	16	9%	7	4%	11	6%	37%
СОШ №18	97	1	1%	7	7%	4	4%	7	7%	7	7%	6	6%	33%
СОШ №19	98	1	1%	1	1%			1	1%	1	1%	3	3%	7%
СОШ №20	77	9	12%	3	4%	3	4%	5	6%	7	9%	4	5%	40%
СОШ №22	84	10	12%	2	2%	7	8%	3	4%	6	7%	2	2%	36%
СОШ №24	55	4	7%	5	9%	5	9%	5	9%	2	4%	1	2%	40%
СОШ №25	83	7	8%	2	2%	6	7%	3	4%	6	7%	3	4%	33%
СОШ №26	95	10	11%	7	7%	4	4%	2	2%	3	3%	13	14%	41%
СОШ №27	129	7	5%	8	6%	6	5%	11	9%	3	2%	10	8%	35%
СОШ №29	101	4	4%	3	3%	8	8%	6	6%	10	10%	8	8%	39%
СШ №31	71	7	10%	3	4%	3	4%	6	8%	5	7%	2	3%	37%
СОШ №32	164	7	4%	15	9%	17	10%	12	7%	13	8%	12	7%	46%
СОШ №38	93	6	6%	8	9%	3	3%	3	3%	5	5%	8	9%	35%
СОШ №44	172	14	8%	16	9%	14	8%	10	6%	19	11%	14	8%	51%
СОШ №45	161	6	4%	14	9%	7	4%	12	7%	12	7%	15	9%	41%
ОСОШ	41			1	2%	1	2%							5%
ЧОУ	20					1	6%	1	6%	1	6%			18%
<b>Общее кол-во</b>	<b>3 370</b>	<b>171</b>	<b>5%</b>	<b>178</b>	<b>5%</b>	<b>171</b>	<b>5%</b>	<b>213</b>	<b>6%</b>	<b>210</b>	<b>6%</b>	<b>230</b>	<b>7%</b>	<b>35%</b>

**Распределение тестового балла по математике по результатам ОГЭ в разрезе образовательных организаций**

выполнили от 50% до 64% заданий										
ОО	Общее кол-во	17		18		19		20		Общее кол-во
гимназия №1	62	2	3%	2	3%	1	2%	7	2	3%
гимназия №2	80	10	13%	8	10%	9	11%	10	10	13%
гимназия №3	72	8	11%	10	14%	9	13%	7	8	11%
лицей №1	100	6	6%	4	4%	11	11%	10	6	6%
СЕНЛ	125	8	6%	15	12%	14	11%	13	8	6%
лицей №3	70	5	7%	3	4%	7	10%	10	5	7%
лицей №4	73	6	8%	11	15%	4	5%	7	6	8%
СОШ №10 с УИОП	121	14	12%	18	15%	9	7%	9	14	12%
СОШ №46 с УИОП	148	11	7%	15	10%	17	11%	8	11	7%
СОШ №1	93	5	5%	5	5%	11	12%	6	5	5%
СОШ №3	75	3	4%	4	5%	5	7%	1	3	4%
СОШ №4	68	8	12%	3	4%	4	6%	2	8	12%
СОШ №5	104	8	8%	14	13%	4	4%	6	8	8%
СОШ №6	75	1	1%	5	7%	9	12%	9	1	1%
СОШ №7	108	7	6%	5	5%	3	3%	4	7	6%
СОШ №8	73	4	5%	7	10%	5	7%	2	4	5%
СШ №12	114	5	4%	8	7%	6	5%	3	5	4%
СОШ №13	90	12	13%	9	10%	9	10%	7	12	13%
СОШ №15	175	10	6%	9	5%	5	3%	4	10	6%
СОШ №18	97	8	8%	8	8%	9	9%	5	8	8%
СОШ №19	98	4	4%	20	20%	23	23%	23	4	4%
СОШ №20	77	6	8%	1	1%	5	6%	4	6	8%
СОШ №22	84	2	2%	1	1%	1	1%		2	2%
СОШ №24	55	3	5%	5	9%	5	9%	1	3	5%
СОШ №25	83	8	10%	8	10%	5	6%	5	8	10%
СОШ №26	95	6	6%	15	16%	4	4%	3	6	6%
СОШ №27	129	7	5%	8	6%	7	5%	5	7	5%
СОШ №29	101	7	7%	6	6%	7	7%	6	7	7%
СШ №31	71	3	4%	1	1%	4	6%	1	3	4%
СОШ №32	164	13	8%	15	9%	12	7%	10	13	8%
СОШ №38	93	8	9%	6	6%	8	9%	4	8	9%
СОШ №44	172	14	8%	13	8%	12	7%	8	14	8%
СОШ №45	161	10	6%	9	6%	19	12%	13	10	6%
ОСОШ	41									
ЧОУ	20	3	15%		0%	3	15%		3	15%
<b>Общее кол-во</b>	<b>3 370</b>	<b>239</b>	<b>7%</b>	<b>273</b>	<b>8%</b>	<b>267</b>	<b>8%</b>	<b>214</b>	<b>239</b>	<b>7%</b>

**Распределение тестового балла по математике по результатам ОГЭ в разрезе образовательных организаций**

выполнили от 65% до 85% заданий																
ОО	Общее кол-во	21		22		23		24		25		26		27		Общее кол-во
гимназия №1	62	8	13%	4	6%	5	8%	4	6%	5	8%	7	11%	3	5%	58%
гимназия №2	80	6	8%	4	5%	7	9%	3	4%			2	3%			28%
гимназия №3	72	2	3%	6	8%	6	8%	1	1%					1	1%	22%
лицей №1	100	7	7%	8	8%	2	2%	2	2%							19%
СЕНЛ	125	10	8%	4	3%	6	5%	11	9%	7	6%	7	6%	3	2%	38%
лицей №3	70	2	3%	4	6%	2	3%	2	3%	3	4%	3	4%			23%
лицей №4	73	1	1%	1	1%											3%
СОШ №10 с УИОП	121	7	6%	3	2%	6	5%	3	2%	4	3%	2	2%			21%
СОШ №46 с УИОП	148	7	5%	11	7%	4	3%	6	4%	4	3%	2	1%	2	1%	24%
СОШ №1	93	4	4%	5	5%	2	2%	3	3%			4	4%	1	1%	20%
СОШ №3	75	3	4%	1	1%							1	1%			7%
СОШ №4	68	1	1%			1	1%	1	1%							4%
СОШ №5	104	3	3%	7	7%	2	2%					1	1%			13%
СОШ №6	75	1	1%	2	3%	2	3%	2	3%			1	1%	1	1%	12%
СОШ №7	108	2	2%	2	2%			3	3%							6%
СОШ №8	73			1	1%			1	1%			1	1%			4%
СПШ №12	114	5	4%	2	2%	1	1%	1	1%							8%
СОШ №13	90	1	1%	2	2%	4	4%	1	1%	1	1%	1	1%	2	2%	13%
СОШ №15	175	1	1%					2	1%			1	1%			2%
СОШ №18	97		0%													0%
СОШ №19	98	8	8%	6	6%	2	2%			2	2%	2	2%			20%
СОШ №20	77	2	3%	1	1%	1	1%									5%
СОШ №22	84	1	1%													1%
СОШ №24	55					1	2%									2%
СОШ №25	83	3	4%	2	2%			2	2%			3	4%			12%
СОШ №26	95	1	1%	1	1%					1	1%					3%
СОШ №27	129	3	2%	5	4%	3	2%									9%
СОШ №29	101	1	1%	1	1%											2%
СПШ №31	71	3	4%	3	4%											8%
СОШ №32	164	8	5%	4	2%	2	1%	1	1%							9%
СОШ №38	93	4	4%	7	8%	1	1%	1	1%	3	3%	3	3%			20%
СОШ №44	172	1	1%	2	1%	1	1%	1	1%					1	1%	3%
СОШ №45	161	7	4%	3	2%	5	3%	1	1%	1	1%	3	2%			12%
ОСОШ	41															0%
ЧОУ	20	3	15%	1	5%									1	5%	25%
<b>Общее кол-во</b>	<b>3 370</b>	<b>116</b>	<b>3%</b>	<b>104</b>	<b>3%</b>	<b>66</b>	<b>2%</b>	<b>54</b>	<b>2%</b>	<b>31</b>	<b>1%</b>	<b>44</b>	<b>1%</b>	<b>15</b>	<b>0,4%</b>	<b>13%</b>

**Распределение тестового балла по математике по результатам ОГЭ в разрезе образовательных организаций**

выполнили более 85% заданий												
ОО	Общее кол-во	28		29		30		31		32		Общее кол-во
гимназия №1	62	7	11%	1	2%	3	5%	1	2%			19%
гимназия №2	80			1	1%		0%					1%
гимназия №3	72											0%
лицей №1	100											0%
СЕНЛ	125	4	3%	2	2%					1	1%	6%
лицей №3	70	2	3%	1	1%	1	1%					6%
лицей №4	73											0%
СОШ №10 с УИОП	121	3	2%	1	1%	1	1%					4%
СОШ №46 с УИОП	148	2	1%	1	1%					1	1%	3%
СОШ №1	93	2	2%									2%
СОШ №3	75											0%
СОШ №4	68											0%
СОШ №5	104											0%
СОШ №6	75			1	1%					1	1%	3%
СОШ №7	108											0%
СОШ №8	73											0%
СШ №12	114											0%
СОШ №13	90			2	2%							2%
СОШ №15	175											0%
СОШ №18	97											0%
СОШ №19	98											0%
СОШ №20	77											0%
СОШ №22	84											0%
СОШ №24	55					1	2%					2%
СОШ №25	83											0%
СОШ №26	95											0%
СОШ №27	129											0%
СОШ №29	101	1	1%									1%
СШ №31	71											0%
СОШ №32	164	1	1%									1%
СОШ №38	93											0%
СОШ №44	172											0%
СОШ №45	161	1	1%									1%
ОСОШ	41											0%
ЧОУ	20											0%
<b>Общее кол-во</b>	<b>3 370</b>	<b>23</b>	<b>1%</b>	<b>10</b>	<b>0,3%</b>	<b>6</b>	<b>0,2%</b>	<b>1</b>	<b>0,03%</b>	<b>3</b>	<b>0,1%</b>	<b>1%</b>

**Распределение тестового балла математике по результатам ОГЭ (сравнение за два учебных года)**

**Распределение количества выпускников 9-х классов, выполнивших от 0% до 49% заданий ОГЭ по математике (в сравнении за два учебных года)**

Процент выполнения ОГЭ		от 0% до 30% заданий											Доля от общего числа	от 31% до 49% заданий						Доля от общего числа
кол-во баллов		0	1	2	3	4	5	6	7	8	9	10		11	12	13	14	15	16	
2015-2016	чел.	1	3	7	28	41	61	85	101	113	124	150	714	144	162	155	172	184	190	1 007
	%	0,03%	0,1%	0,2%	1%	1%	2%	3%	3%	4%	4%	5%	23%	5%	5%	5%	5%	6%	6%	32%
2016-2017	чел.	1	3	11	16	20	29	51	93	128	208	182	742	171	178	170	212	209	230	1170
	%	0,03%	0,09%	0,3%	0,5%	0,6%	0,9%	2%	3%	4%	6%	5%	22%	5%	5%	5%	6%	6%	7%	35%

**Распределение количества выпускников 9-х классов, выполнивших от 50% до 100% заданий ОГЭ по математике (в сравнении за два учебных года)**

Процент выполнения ОГЭ		от 50% до 64% заданий				Доля от общего числа	от 65% до 85% заданий							Доля от общего числа	более 85% заданий					Доля от общего числа
кол-во баллов		17	18	19	20		21	22	23	24	25	26	27		28	29	30	31	32	
2015-2016	чел.	241	243	241	207	932	108	129	61	74	37	43	17	469	29	7	11		1	48
	%	8%	8%	8%	7%	29%	3%	4%	2%	2%	1%	1%	1%	15%	1%	0%	0%	0%	0%	2%
2016-2017	чел.	235	271	266	213	985	116	103	66	52	31	44	15	427	23	10	6	1	3	43
	%	7%	8%	8%	6%	29%	3%	3%	2%	2%	1%	1%	0%	13%	1%	0%	0%	0%	0%	1%

**Сравнительный анализ распределения тестового балла по математике по результатам ОГЭ в разрезе образовательных организаций**

ОО	от 0% до 30% заданий		динамика изменений	от 31% до 49% заданий		динамика изменений	менее 50% заданий		динамика изменений	от 50% до 64% заданий		динамика изменений	от 65% до 85% заданий		динамика изменений	более 85% заданий		динамика изменений
	2015-2016	2016-2017		2015-2016	2016-2017		2015-2016	2016-2017		2015-2016	2016-2017		2015-2016	2016-2017		2015-2016	2016-2017	
гимназия №1	0%	0%	0%	3%	3%	1%	3%	3%	1%	4%	19%	15%	64%	58%	-5%	30%	19%	-10%
гимназия №2	1%	1%	0%	12%	24%	12%	13%	25%	12%	36%	46%	11%	47%	28%	-20%	4%	1%	-3%
гимназия №3	2%	6%	4%	27%	25%	-2%	29%	31%	2%	44%	47%	3%	24%	22%	-2%	3%	0%	-3%
лицей №1	7%	14%	7%	21%	36%	15%	28%	50%	22%	43%	31%	-12%	27%	19%	-8%	2%	0%	-2%
СЕНЛ	3%	0%	-3%	21%	16%	-5%	24%	16%	-8%	41%	40%	-1%	34%	38%	5%	1%	6%	5%
лицей №3	4%	4%	0%	24%	31%	7%	28%	36%	8%	34%	36%	2%	34%	23%	-11%	4%	6%	1%
лицей №4	39%	23%	-16%	35%	36%	1%	74%	59%	-15%	17%	38%	21%	9%	3%	-6%	0%	0%	0%
СОШ №10 с УИОП	12%	6%	-6%	30%	28%	-2%	42%	34%	-9%	34%	41%	7%	19%	21%	1%	4%	4%	0%
СОШ №46 с УИОП	10%	7%	-3%	22%	31%	9%	32%	39%	6%	45%	34%	-10%	23%	24%	1%	0%	3%	3%
ОСОШ	51%	95%	44%	41%	5%	-37%	93%	100%	7%	5%	0%	-5%	2%	0%	-2%	0%	0%	0%
ЧОУ	22%	25%	3%	33%	20%	-13%	56%	45%	-11%	44%	30%	-14%	0%	25%	25%	0%	0%	0%



**Сравнительный анализ распределения тестового балла по математике по результатам ОГЭ в разрезе образовательных организаций**

ОО	от 0% до 30% заданий		динамика изменений	от 31% до 49% заданий		динамика изменений	менее 50% заданий		динамика изменений	от 50% до 64% заданий		динамика изменений	от 65% до 85% заданий		динамика изменений	более 85% заданий		динамика изменений
	2015- 2016	2016- 2017		2015- 2016	2016- 2017		2015- 2016	2016- 2017		2015- 2016	2016- 2017		2015- 2016	2016- 2017		2015- 2016	2016- 2017	
СОШ №1	1%	15%	14%	28%	33%	6%	29%	48%	20%	43%	29%	-14%	27%	20%	-6%	2%	2%	0%
СОШ №3	24%	29%	5%	30%	47%	17%	54%	76%	22%	38%	17%	-21%	8%	7%	-1%	0%	0%	0%
СОШ №4	49%	6%	-43%	32%	65%	32%	82%	71%	-11%	17%	25%	8%	2%	4%	3%	0%	0%	0%
СОШ №5	34%	24%	-10%	32%	33%	1%	66%	57%	-9%	27%	31%	4%	7%	13%	5%	0%	0%	0%
СОШ №6	14%	25%	12%	23%	28%	5%	36%	53%	17%	52%	32%	-20%	11%	12%	1%	0%	3%	3%
СОШ №7	26%	31%	5%	49%	45%	-4%	75%	76%	1%	18%	18%	-1%	6%	6%	0%	0%	0%	0%
СОШ №8	55%	38%	-17%	30%	33%	3%	85%	71%	-14%	11%	25%	14%	4%	4%	0%	0%	0%	0%
СШ №12	27%	32%	5%	36%	41%	6%	62%	73%	11%	19%	19%	0%	18%	8%	-10%	1%	0%	-1%
СОШ №13	15%	8%	-7%	27%	36%	9%	42%	43%	1%	33%	41%	8%	22%	13%	-8%	3%	2%	-1%
СОШ №15	18%	45%	28%	43%	37%	-6%	60%	82%	21%	33%	16%	-17%	6%	2%	-4%	0%	0%	0%
СОШ №18	28%	36%	8%	38%	33%	-5%	65%	69%	4%	25%	31%	6%	10%	0%	-10%	0%	0%	0%
СОШ №19	18%	1%	-17%	53%	7%	-46%	71%	8%	-63%	28%	71%	43%	1%	20%	19%	0%	0%	0%
СОШ №20	41%	34%	-7%	31%	40%	9%	72%	74%	2%	25%	21%	-4%	3%	5%	2%	0%	0%	0%
СОШ №22	66%	58%	-7%	28%	36%	8%	94%	94%	0%	5%	5%	0%	1%	1%	0%	0%	0%	0%
СОШ №24	29%	31%	2%	33%	40%	7%	62%	71%	9%	24%	25%	1%	13%	2%	-12%	0%	2%	2%
СОШ №25	23%	24%	1%	36%	33%	-3%	59%	57%	-2%	32%	31%	0%	8%	12%	4%	1%	0%	-1%
СОШ №26	45%	26%	-18%	30%	41%	11%	74%	67%	-7%	17%	29%	12%	9%	3%	-5%	0%	0%	0%
СОШ №27	27%	36%	8%	34%	35%	1%	61%	71%	9%	30%	21%	-9%	7%	9%	2%	2%	0%	-2%
СОШ №29	23%	33%	10%	45%	39%	-7%	68%	71%	3%	22%	26%	4%	10%	2%	-8%	0%	1%	1%
СШ №31	33%	42%	9%	41%	37%	-4%	74%	79%	5%	16%	13%	-3%	11%	8%	-2%	0%	0%	0%
СОШ №32	24%	13%	-10%	31%	46%	15%	55%	60%	5%	28%	30%	2%	17%	9%	-8%	0%	1%	1%
СОШ №38	8%	16%	8%	49%	35%	-13%	57%	52%	-6%	31%	28%	-3%	12%	20%	8%	0%	0%	0%
СОШ №44	24%	19%	-5%	40%	51%	10%	64%	69%	5%	29%	27%	-2%	7%	3%	-4%	0%	0%	0%
СОШ №45	21%	14%	-7%	30%	41%	11%	51%	55%	4%	39%	32%	-7%	9%	12%	3%	1%	1%	0%
<b>По городу</b>	23%	22%	-1%	32%	35%	3%	54%	57%	2%	29%	29%	0%	15%	13%	-2%	1%	1%	0%

*Распределение первичного балла в зависимости от модуля*

*Модуль «Алгебра», максимальный балл 14*

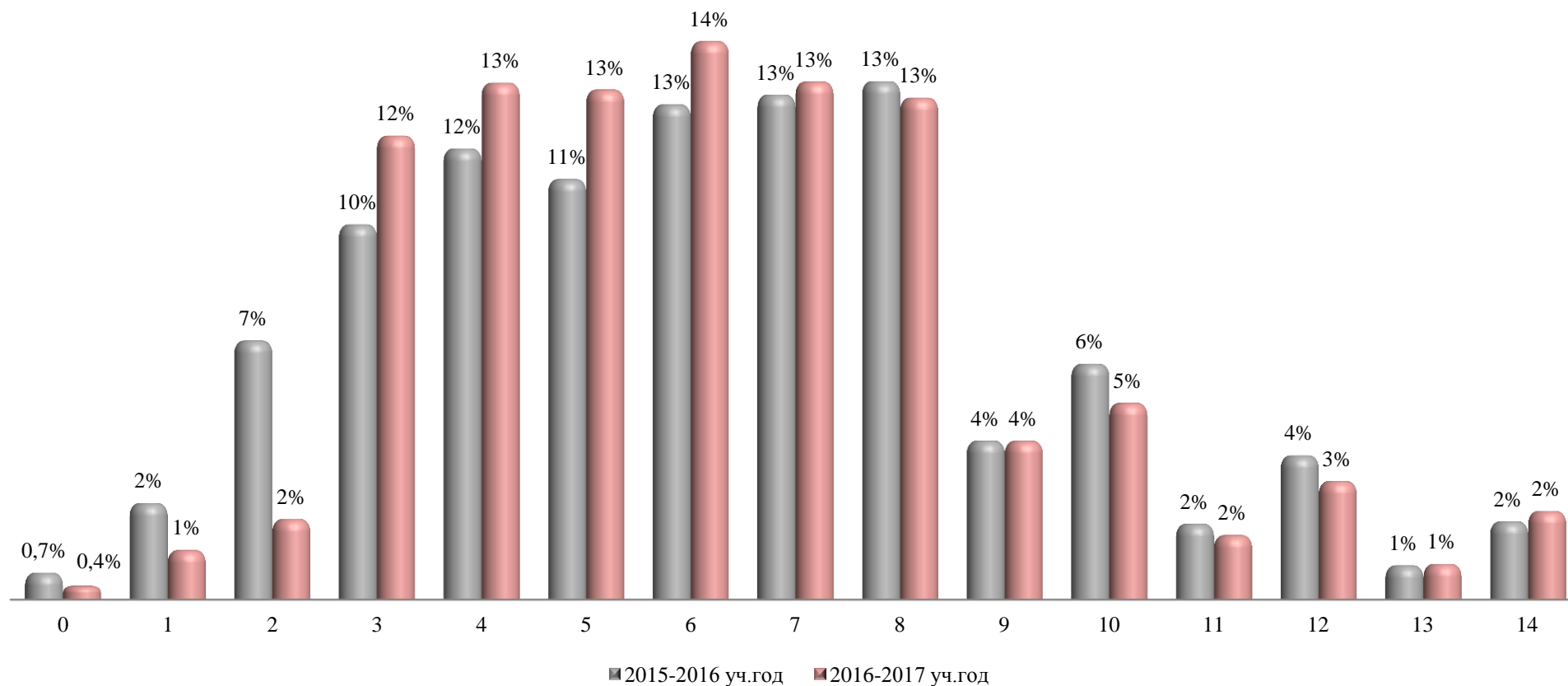

**Распределение первичного балла в зависимости от модуля в разрезе образовательных организаций (от 0% до 50% выполненных заданий)**  
**Модуль «Алгебра»**

ОО	Общее кол-во	от 0% до 50% заданий																Общее кол-во
		0		1		2		3		4		5		6		7		
		чел.	%	чел.	%	чел.	%	чел.	%	чел.	%	чел.	%	чел.	%	чел.	%	
гимназия №1	62													3	5%	2	3%	8%
гимназия №2	80									6	8%	7	9%	14	18%	8	10%	44%
гимназия №3	72					1	1%	5	7%	2	3%	9	13%	8	11%	18	25%	60%
Всего по гимназиям	214	0	0%	0	0%	1	0,5%	5	2%	8	4%	16	7%	25	12%	28	13%	39%
лицей №1	100				0%			9	9%	15	15%	9	9%	18	18%	10	10%	61%
СЕНЛ	125				0%					5	4%	7	6%	9	7%	16	13%	30%
лицей №3	70			1	1%			5	7%	9	13%	6	9%	6	9%	4	6%	44%
лицей №4	73				0%			13	18%	7	10%	13	18%	13	18%	11	15%	78%
Всего по лицеям	368	0	0%	1	0%	0	0%	27	7%	36	10%	35	10%	46	13%	41	11%	51%
СОШ №10 с УИОП	121				0%	1	1%	5	4%	10	8%	11	9%	15	12%	26	21%	56%
СОШ №46 с УИОП	148				0%	1	1%	5	3%	11	7%	19	13%	21	14%	22	15%	53%
Всего по СОШ с УИОП	269	0	0%	0	0%	2	1%	10	4%	21	8%	30	11%	36	13%	48	18%	55%
ОСОШ	41	6	15%	11	27%	6	15%	14	34%	4	10%							100%
ЧОУ	20			2	10%			2	10%	1	5%	2	10%	1	5%	3	15%	55%
Всего по иным ОО	61	6	10%	13	21%	6	10%	16	26%	5	8%	2	3%	1	2%	3	5%	85%

**Распределение первичного балла в зависимости от модуля в разрезе образовательных организаций (от 0% до 50% выполненных заданий)**  
**Модуль «Алгебра»**

ОО	Общее кол-во	от 0% до 50% заданий																Общее кол-во
		0		1		2		3		4		5		6		7		
		чел.	%	чел.	%	чел.	%	чел.	%	чел.	%	чел.	%	чел.	%	чел.	%	
СОШ №1	93							2	2%	17	18%	17	18%	9	10%	13	14%	62%
СОШ №3	75							17	23%	12	16%	8	11%	17	23%	12	16%	88%
СОШ №4	68					1	1%	4	6%	5	7%	15	22%	17	25%	13	19%	81%
СОШ №5	104							16	15%	18	17%	12	12%	16	15%	15	14%	74%
СОШ №6	75			1	1%			14	19%	10	13%	8	11%	8	11%	11	15%	69%
СОШ №7	108							3	3%	36	33%	27	25%	14	13%	10	9%	83%
СОШ №8	73	1	1%	8	11%	12	16%	5	7%	2	3%	11	15%	11	15%	15	21%	89%
СШ №12	114	3	3%	4	4%	10	9%	10	9%	17	15%	18	16%	17	15%	11	10%	79%
СОШ №13	90							6	7%	6	7%	9	10%	20	22%	18	20%	66%
СОШ №15	175					5	3%	55	31%	32	18%	24	14%	21	12%	15	9%	87%
СОШ №18	97			8	8%	7	7%	11	11%	12	12%	15	15%	15	15%	10	10%	80%
СОШ №19	98						0%		0%	1	1%	3	3%	4	4%	15	15%	23%
СОШ №20	77	1	1%			1	1%	21	27%	12	16%	12	16%	5	6%	13	17%	84%
СОШ №22	84	1	1%	1	1%			34	40%	19	23%	12	14%	10	12%	5	6%	98%
СОШ №24	55			1	2%			7	13%	12	22%	8	15%	13	24%	9	16%	91%
СОШ №25	83			2	2%	7	8%	5	6%	14	17%	8	10%	13	16%	12	14%	73%
СОШ №26	95					2	2%	9	9%	26	27%	12	13%	17	18%	16	17%	86%
СОШ №27	129					5	4%	24	19%	26	20%	22	17%	14	11%	13	10%	81%
СОШ №29	101					6	6%	31	31%	6	6%	9	9%	19	19%	14	14%	84%
СШ №31	71							22	31%	11	15%	12	17%	8	11%	6	8%	83%
СОШ №32	164			1	1%			5	3%	25	15%	32	20%	36	22%	26	16%	76%
СОШ №38	93			1	1%	2	2%	8	9%	11	12%	14	15%	13	14%	11	12%	65%
СОШ №44	172					3	2%	22	13%	27	16%	29	17%	38	22%	25	15%	84%
СОШ №45	161			2	1%			14	9%	22	14%	23	14%	22	14%	22	14%	65%
Всего по СОШ	2 455	6	0,2%	29	1%	61	2%	345	14%	379	15%	360	15%	377	15%	330	13%	77%
По городу	3 367	12	0,4%	43	1%	70	2%	403	12%	449	13%	443	13%	485	14%	450	13%	70%

**Распределение первичного балла в зависимости от модуля в разрезе образовательных организаций (более 50% выполненных заданий)**  
**Модуль «Алгебра»**

ОО	Общее кол-во	8		9		10		11		12		13		14		Общее кол-во
		чел.	%	чел.	%	чел.	%	чел.	%	чел.	%	чел.	%	чел.	%	
гимназия №1	62	7	11%	5	8%	10	16%	5	8%	7	11%	6	10%	17	27%	<b>92%</b>
гимназия №2	80	16	20%	10	13%	9	11%	1	1%	5	6%	2	3%	2	3%	<b>56%</b>
гимназия №3	72	9	13%	3	4%	9	13%	1	1%	6	8%			1	1%	<b>40%</b>
<b>Всего по гимназиям</b>	<b>214</b>	<b>32</b>	<b>15%</b>	<b>18</b>	<b>8%</b>	<b>28</b>	<b>13%</b>	<b>7</b>	<b>3%</b>	<b>18</b>	<b>8%</b>	<b>8</b>	<b>4%</b>	<b>20</b>	<b>9%</b>	<b>61%</b>
лицей №1	100	18	18%	8	8%	8	8%	3	3%	2	2%					<b>39%</b>
СЕНЛ	125	20	16%	13	10%	10	8%	5	4%	17	14%	9	7%	14	11%	<b>70%</b>
лицей №3	70	12	17%	7	10%	5	7%	3	4%	4	6%	2	3%	6	9%	<b>56%</b>
лицей №4	73	12	16%	2	3%	1	1%	1	1%		0%		0%		0%	<b>22%</b>
<b>Всего по лицеям</b>	<b>368</b>	<b>62</b>	<b>17%</b>	<b>30</b>	<b>8%</b>	<b>24</b>	<b>7%</b>	<b>12</b>	<b>3%</b>	<b>23</b>	<b>6%</b>	<b>11</b>	<b>3%</b>	<b>20</b>	<b>5%</b>	<b>49%</b>
СОШ №10 с УИОП	121	17	14%	6	5%	9	7%	2	2%	12	10%			7	6%	<b>44%</b>
СОШ №46 с УИОП	148	23	16%	9	6%	13	9%	7	5%	7	5%	3	2%	7	5%	<b>47%</b>
<b>Всего по СОШ с УИОП</b>	<b>269</b>	<b>40</b>	<b>15%</b>	<b>15</b>	<b>6%</b>	<b>22</b>	<b>8%</b>	<b>9</b>	<b>3%</b>	<b>19</b>	<b>7%</b>	<b>3</b>	<b>1%</b>	<b>14</b>	<b>5%</b>	<b>45%</b>
ОСОШ	41															<b>0%</b>
ЧОУ	20	3	15%			4	20%	1	5%					1	5%	<b>45%</b>
<b>Всего по иным ОО</b>	<b>61</b>	<b>3</b>	<b>5%</b>	<b>0</b>	<b>0%</b>	<b>4</b>	<b>7%</b>	<b>1</b>	<b>2%</b>	<b>0</b>	<b>0%</b>	<b>0</b>	<b>0%</b>	<b>1</b>	<b>2%</b>	<b>15%</b>

**Распределение первичного балла в зависимости от модуля в разрезе образовательных организаций (более 50% выполненных заданий)**

**Модуль «Алгебра»**

ОО	Общее кол-во	8		9		10		11		12		13		14		Общее кол-во
		чел.	%	чел.	%	чел.	%	чел.	%	чел.	%	чел.	%	чел.	%	
СОШ №1	93	9	10%	3	3%	10	11%	3	3%	4	4%	3	3%	3	3%	38%
СОШ №3	75	2	3%	1	1%	4	5%			1	1%			1	1%	12%
СОШ №4	68	10	15%	1	1%			1	1%	1	1%					19%
СОШ №5	104	11	11%	4	4%	10	10%			2	2%					26%
СОШ №6	75	12	16%	2	3%	2	3%	2	3%	1	1%	2	3%	2	3%	31%
СОШ №7	108	8	7%	5	5%	3	3%			2	2%					17%
СОШ №8	73	5	7%			1	1%			1	1%			1	1%	11%
СШ №12	114	9	8%	9	8%	5	4%	1	1%							21%
СОШ №13	90	15	17%	5	6%	1	1%	3	3%	4	4%	1	1%	2	2%	34%
СОШ №15	175	16	9%	3	2%	1	1%			2	1%			1	1%	13%
СОШ №18	97	14	14%	3	3%	2	2%									20%
СОШ №19	98	56	57%	3	3%	10	10%	1	1%	2	2%	2	2%	1	1%	77%
СОШ №20	77	5	6%	1	1%	3	4%	2	3%	1	1%					16%
СОШ №22	84	1	1%			1	1%									2%
СОШ №24	55	2	4%	1	2%			1	2%					1	2%	9%
СОШ №25	83	11	13%	2	2%	3	4%			6	7%					27%
СОШ №26	95	9	9%	2	2%	1	1%							1	1%	14%
СОШ №27	129	6	5%	7	5%	8	6%	3	2%	1	1%					19%
СОШ №29	101	9	9%	3	3%	2	2%	1	1%	1	1%					16%
СШ №31	71	6	8%	1	1%	4	6%	1	1%							17%
СОШ №32	164	21	13%	7	4%	6	4%			4	2%			1	1%	24%
СОШ №38	93	9	10%	4	4%	8	9%	4	4%	4	4%	1	1%	3	3%	35%
СОШ №44	172	17	10%	5	3%	2	1%	2	1%	1	1%			1	1%	16%
СОШ №45	161	36	22%	3	2%	6	4%	2	1%	5	3%			4	2%	35%
<b>Всего по СОШ</b>	<b>2 455</b>	<b>299</b>	<b>12%</b>	<b>75</b>	<b>3%</b>	<b>93</b>	<b>4%</b>	<b>27</b>	<b>1%</b>	<b>43</b>	<b>2%</b>	<b>9</b>	<b>0,4%</b>	<b>22</b>	<b>1%</b>	<b>23%</b>
<b>По городу</b>	<b>3 367</b>	<b>436</b>	<b>13%</b>	<b>138</b>	<b>4%</b>	<b>171</b>	<b>5%</b>	<b>56</b>	<b>2%</b>	<b>103</b>	<b>3%</b>	<b>31</b>	<b>1%</b>	<b>77</b>	<b>2%</b>	<b>30%</b>

**Модуль «Геометрия», максимальный балл 11**

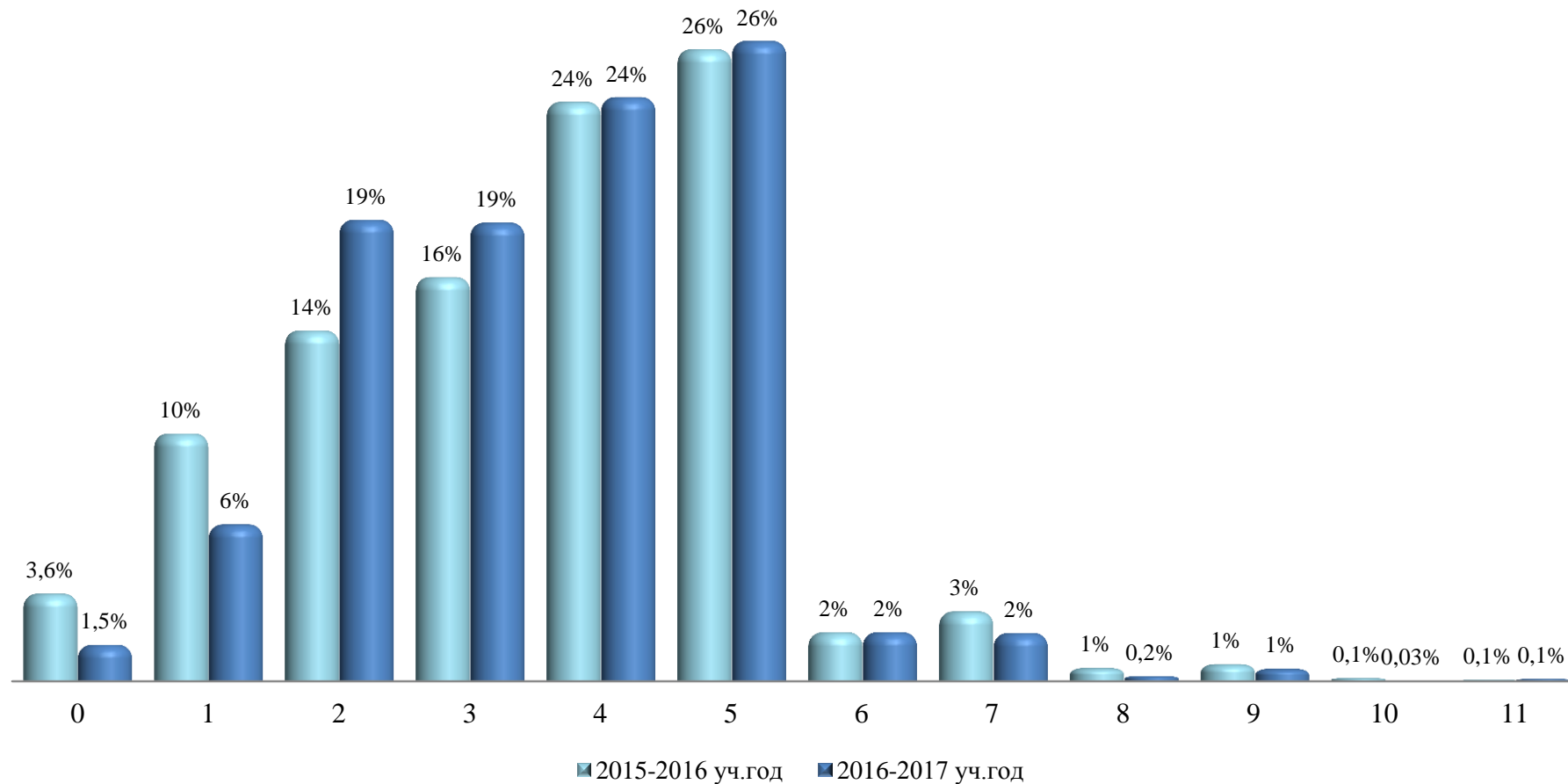

**Распределение первичного балла в зависимости от модуля в разрезе образовательных организаций**  
**Модуль «Геометрия» (от 0% до 50% выполненных заданий)**

ОО	Общее кол-во	от 0% до 50% заданий												Общее кол-во
		0		1		2		3		4		5		
		чел.	%	чел.	%	чел.	%	чел.	%	чел.	%	чел.	%	
гимназия №1	62							1	2%	10	16%	21	34%	52%
гимназия №2	80					7	9%	8	10%	27	34%	31	39%	91%
гимназия №3	72			1	1%	3	4%	8	11%	29	40%	29	40%	97%
Всего по гимназиям	214	0	0%	1	0,5%	10	4,7%	17	8%	66	31%	81	38%	82%
лицей №1	100			4	4%	13	13%	19	19%	24	24%	35	35%	95%
СЕНЛ	125					2	2%	18	14%	33	26%	56	45%	87%
лицей №3	70					6	9%	6	9%	24	34%	23	33%	84%
лицей №4	73			7	10%	12	16%	15	21%	24	33%	13	18%	97%
Всего по лицеям	368	0	0%	11	3%	33	9%	58	16%	105	29%	127	35%	91%
СОШ №10 с УИОП	121					13	11%	24	20%	40	33%	32	26%	90%
СОШ №46 с УИОП	148			4	3%	15	10%	24	16%	33	22%	59	40%	91%
Всего по СОШ с УИОП	269	0	0%	4	1%	28	10%	48	18%	73	27%	91	34%	91%
ОСОШ	41	12	29%	19	46%	8	20%	1	2%	1	2%			100%
ЧОУ	20	1	5%			4	20%	4	20%	7	35%	3	15%	95%
Всего по иным ОО	61	13	21%	19	31%	12	20%	5	8%	8	13%	3	5%	98%



**Распределение первичного балла в зависимости от модуля в разрезе образовательных организаций (от 0% до 50% выполненных заданий)**  
**Модуль «Геометрия»**

ОО	Общее кол-во	от 0% до 50% заданий												Общее кол-во
		0		1		2		3		4		5		
		чел.	%	чел.	%	чел.	%	чел.	%	чел.	%	чел.	%	
СОШ №1	93			1	1%	20	22%	15	16%	22	24%	29	31%	94%
СОШ №3	75			12	16%	20	27%	18	24%	15	20%	10	13%	100%
СОШ №4	68			4	6%	13	19%	21	31%	13	19%	17	25%	100%
СОШ №5	104	1	1%	6	6%	19	18%	12	12%	35	34%	26	25%	95%
СОШ №6	75			5	7%	12	16%	14	19%	15	20%	22	29%	91%
СОШ №7	108			1	1%	40	37%	22	20%	22	20%	20	19%	97%
СОШ №8	73	8	11%	7	10%	15	21%	13	18%	11	15%	19	26%	100%
СШ №12	114	8	7%	18	16%	21	18%	23	20%	27	24%	11	10%	95%
СОШ №13	90			1	1%	8	9%	25	28%	26	29%	18	20%	87%
СОШ №15	175	1	1%	32	18%	56	32%	33	19%	41	23%	12	7%	100%
СОШ №18	97	9	9%	13	13%	18	19%	17	18%	18	19%	22	23%	100%
СОШ №19	98			3	3%			7	7%	13	13%	72	73%	97%
СОШ №20	77			7	9%	30	39%	10	13%	12	16%	18	23%	100%
СОШ №22	84	2	2%	15	18%	37	44%	15	18%	14	17%	1	1%	100%
СОШ №24	55					22	40%	12	22%	9	16%	11	20%	98%
СОШ №25	83	2	2%	7	8%	17	20%	13	16%	21	25%	20	24%	96%
СОШ №26	95			1	1%	22	23%	26	27%	23	24%	23	24%	100%
СОШ №27	129			15	12%	38	29%	31	24%	27	21%	18	14%	100%
СОШ №29	101	1	1%	5	5%	23	23%	22	22%	29	29%	20	20%	99%
СШ №31	71			12	17%	20	28%	16	23%	12	17%	11	15%	100%
СОШ №32	164			1	1%	26	16%	38	23%	43	26%	53	32%	98%
СОШ №38	93	2	2%	7	8%	16	17%	15	16%	19	20%	31	33%	97%
СОШ №44	172			1	1%	31	18%	54	31%	46	27%	39	23%	99%
СОШ №45	161	3	2%	6	4%	26	16%	29	18%	36	22%	53	33%	95%
Всего по СОШ	2 455	37	1,5%	180	7%	550	22%	501	20%	549	22%	576	23%	97%
По городу	3 367	50	1,5%	215	6%	633	19%	629	19%	801	24%	878	26%	95%

**Распределение первичного балла в зависимости от модуля в разрезе образовательных организаций**  
**Модуль «Геометрия» (более 50% выполненных заданий)**

ОО	Общее кол-во	Выполнили более 50% заданий												Общее кол-во
		6		7		8		9		10		11		
		чел.	%	чел.	%	чел.	%	чел.	%	чел.	%	чел.	%	
гимназия №1	62	10	16%	13	21%	1	2%	5	8%	1	2%		0%	48%
гимназия №2	80	2	3%	3	4%	1	1%	1	1%		0%		0%	9%
гимназия №3	72	1	1%	1	1%		0%		0%		0%		0%	3%
Всего по гимназиям	214	13	6%	17	8%	2	1%	6	3%	1	0%	0	0%	18%
лицей №1	100	4	4%	1	1%		0%		0%		0%		0%	5%
СЕНЛ	125	6	5%	6	5%		0%	3	2%		0%	1	1%	13%
лицей №3	70	6	9%	3	4%		0%	2	3%		0%		0%	16%
лицей №4	73	2	3%		0%		0%		0%		0%		0%	3%
Всего по лицеям	368	18	5%	10	3%	0	0%	5	1%	0	0%	1	0%	9%
СОШ №10 с УИОП	121	4	3%	6	5%	1	1%	1	1%		0%		0%	10%
СОШ №46 с УИОП	148	6	4%	5	3%	1	1%		0%		0%	1	1%	9%
Всего по СОШ с УИОП	269	10	4%	11	4%	2	1%	1	0%	0	0%	1	0%	9%
ОСОШ	41		0%		0%		0%		0%		0%		0%	0%
ЧОУ	20	1	5%		0%		0%		0%		0%		0%	5%
Всего по иным ОО	61	1	2%	0	0%	0	0%	0	0%	0	0%	0	0%	2%

**Распределение первичного балла в зависимости от модуля в разрезе образовательных организаций**  
**Модуль «Геометрия» (более 50% выполненных заданий)**

ОО	Общее кол-во	более 50% заданий												Общее кол-во
		6		7		8		9		10		11		
		чел.	%	чел.	%	чел.	%	чел.	%	чел.	%	чел.	%	
СОШ №1	93	1	1%	4	4%		0%	1	1%					6%
СОШ №3	75													0%
СОШ №4	68													0%
СОШ №5	104	2	2%	3	3%									5%
СОШ №6	75	2	3%	3	4%			1	1%			1	1%	9%
СОШ №7	108	2	2%	1	1%									3%
СОШ №8	73													0%
СШ №12	114	3	3%	3	3%									5%
СОШ №13	90	4	4%	4	4%	3	3%	1	1%					13%
СОШ №15	175													0%
СОШ №18	97													0%
СОШ №19	98	1	1%	2	2%									3%
СОШ №20	77													0%
СОШ №22	84													0%
СОШ №24	55							1	2%					2%
СОШ №25	83			3	4%									4%
СОШ №26	95													0%
СОШ №27	129													0%
СОШ №29	101							1	1%					1%
СШ №31	71													0%
СОШ №32	164	1	1%	2	1%									2%
СОШ №38	93	2	2%	1	1%									3%
СОШ №44	172	1	1%											1%
СОШ №45	161	6	4%	2	1%									5%
Всего по СОШ	2 455	25	1%	28	1%	3	0,1%	5	0,2%	0	0%	1	0,04%	3%
По городу	3 367	67	2%	66	2%	7	0%	17	1%	1	0,03%	3	0,03%	5%

*Модуль «Реальная математика», максимальный балл 7*

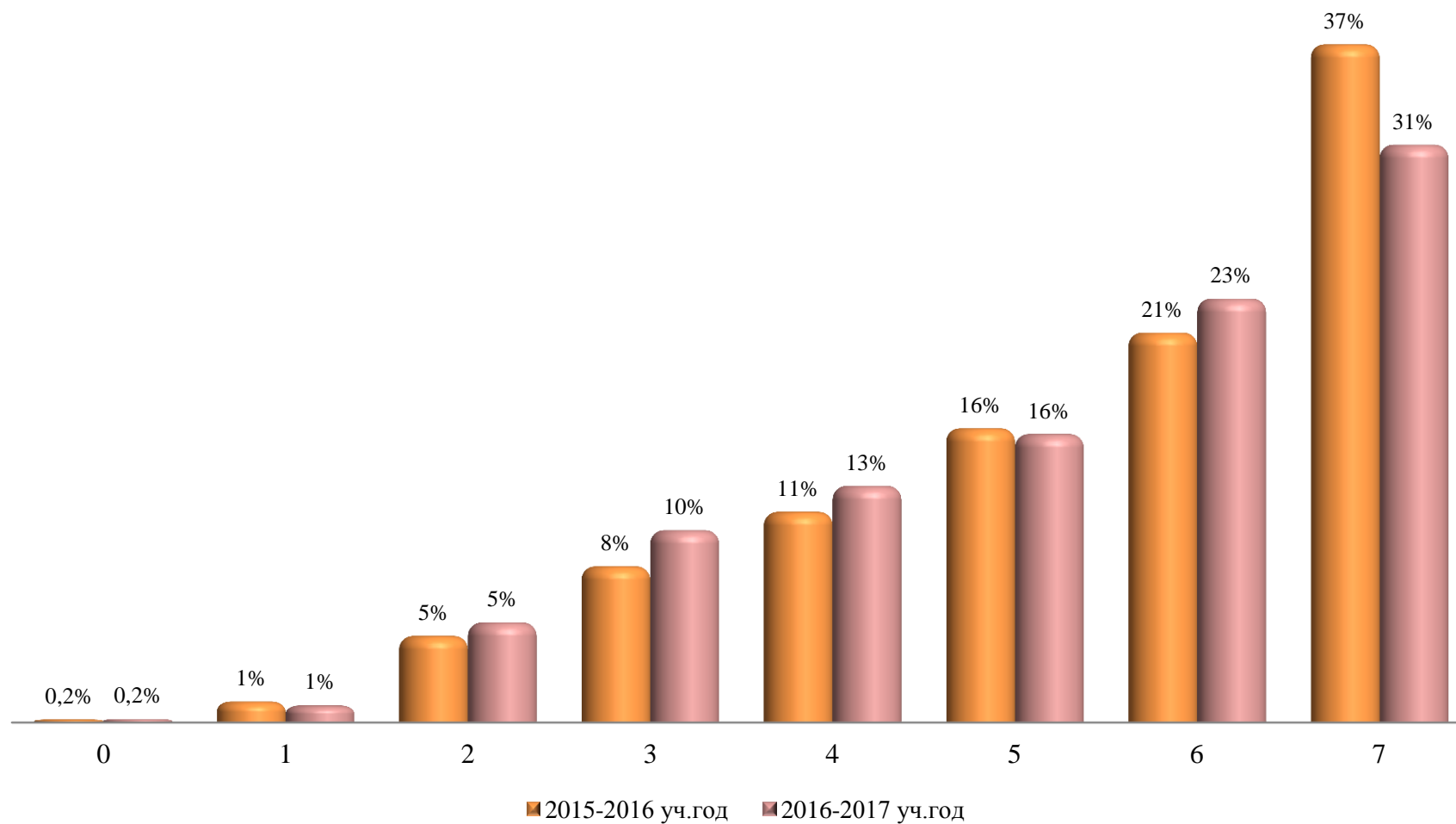

**Распределение первичного балла в зависимости от модуля в разрезе образовательных организаций**  
**Модуль «Реальная математика»**

ОО	Общее кол-во	0		1		2		3		4		5		6		7	
		чел.	%	чел.	%	чел.	%	чел.	%	чел.	%	чел.	%	чел.	%	чел.	%
гимназия №1	62		0%		0%		0%		0%	1	2%	4	6%	12	19%	45	73%
гимназия №2	80		0%		0%	1	1%		0%	1	1%	7	9%	32	40%	39	49%
гимназия №3	72		0%		0%	1	1%	2	3%	4	6%	11	15%	17	24%	37	51%
<b>Всего по гимназиям</b>	<b>214</b>	<b>0</b>	<b>0%</b>	<b>0</b>	<b>0,0%</b>	<b>2</b>	<b>0,9%</b>	<b>2</b>	<b>1%</b>	<b>6</b>	<b>3%</b>	<b>22</b>	<b>10%</b>	<b>61</b>	<b>29%</b>	<b>121</b>	<b>57%</b>
лицей №1	100		0%		0%	2	2%	10	10%	10	10%	11	11%	28	28%	39	39%
СЕНЛ	125		0%		0%		0%		0%	3	2%	13	10%	32	26%	77	62%
лицей №3	70		0%		0%		0%		0%	4	6%	10	14%	19	27%	37	53%
лицей №4	73		0%	2	3%	1	1%	6	8%	12	16%	8	11%	23	32%	21	29%
<b>Всего по лицеям</b>	<b>368</b>	<b>0</b>	<b>0%</b>	<b>2</b>	<b>1%</b>	<b>3</b>	<b>1%</b>	<b>16</b>	<b>4%</b>	<b>29</b>	<b>8%</b>	<b>42</b>	<b>11%</b>	<b>102</b>	<b>28%</b>	<b>174</b>	<b>47%</b>
СОШ №10 с УИОП	121		0%	1	1%	1	1%	2	2%	7	6%	15	12%	37	31%	58	48%
СОШ №46 с УИОП	148		0%		0%	2	1%	6	4%	7	5%	15	10%	38	26%	80	54%
<b>Всего по СОШ с УИОП</b>	<b>269</b>	<b>0</b>	<b>0%</b>	<b>1</b>	<b>0%</b>	<b>3</b>	<b>1%</b>	<b>8</b>	<b>3%</b>	<b>14</b>	<b>5%</b>	<b>30</b>	<b>11%</b>	<b>75</b>	<b>28%</b>	<b>138</b>	<b>51%</b>
ОСОШ	41	4	10%	7	17%	18	44%	7	17%	2	5%	3	7%		0%		0%
ЧОУ	20		0%		0%	2	10%	3	15%	1	5%	3	15%	5	25%	6	30%
<b>Всего по иным ОО</b>	<b>61</b>	<b>4</b>	<b>7%</b>	<b>7</b>	<b>11%</b>	<b>20</b>	<b>33%</b>	<b>10</b>	<b>16%</b>	<b>3</b>	<b>5%</b>	<b>6</b>	<b>10%</b>	<b>5</b>	<b>8%</b>	<b>6</b>	<b>10%</b>

**Распределение первичного балла в зависимости от модуля в разрезе образовательных организаций**  
**Модуль «Реальная математика»**

ОО	Общее кол-во	0		1		2		3		4		5		6		7	
		чел.	%	чел.	%	чел.	%	чел.	%	чел.	%	чел.	%	чел.	%	чел.	%
СОШ №1	93		0%		0%	1	1%	12	13%	10	11%	12	13%	21	23%	37	40%
СОШ №3	75		0%		0%	7	9%	14	19%	17	23%	10	13%	14	19%	13	17%
СОШ №4	68		0%		0%	1	1%	5	7%	10	15%	19	28%	18	26%	15	22%
СОШ №5	104		0%		0%	6	6%	17	16%	12	12%	17	16%	27	26%	25	24%
СОШ №6	75		0%		0%	10	13%	6	8%	9	12%	5	7%	12	16%	33	44%
СОШ №7	108		0%		0%	2	2%	27	25%	15	14%	22	20%	22	20%	20	19%
СОШ №8	73		0%	2	3%	11	15%	8	11%	10	14%	12	16%	12	16%	18	25%
СШ №12	114		0%	7	6%	10	9%	15	13%	14	12%	30	26%	19	17%	19	17%
СОШ №13	90		0%		0%		0%	3	3%	9	10%	15	17%	28	31%	35	39%
СОШ №15	175		0%		0%	17	10%	36	21%	31	18%	32	18%	35	20%	24	14%
СОШ №18	97	1	1%	6	6%	6	6%	12	12%	17	18%	14	14%	23	24%	18	19%
СОШ №19	98		0%		0%		0%	2	2%	1	1%	6	6%	35	36%	54	55%
СОШ №20	77		0%		0%	6	8%	14	18%	16	21%	12	16%	20	26%	9	12%
СОШ №22	84	1	1%	2	2%	7	8%	22	26%	26	31%	7	8%	14	17%	5	6%
СОШ №24	55		0%		0%	4	7%	11	20%	9	16%	10	18%	8	15%	13	24%
СОШ №25	83		0%	1	1%	7	8%	12	14%	7	8%	10	12%	17	20%	29	35%
СОШ №26	95		0%		0%	8	8%	11	12%	17	18%	16	17%	22	23%	21	22%
СОШ №27	129		0%	3	2%	10	8%	11	9%	28	22%	22	17%	19	15%	36	28%
СОШ №29	101		0%		0%	9	9%	13	13%	18	18%	17	17%	23	23%	21	21%
СШ №31	71		0%		0%	10	14%	16	23%	11	15%	12	17%	12	17%	10	14%
СОШ №32	164		0%		0%	11	7%	16	10%	23	14%	36	22%	33	20%	45	27%
СОШ №38	93		0%		0%	3	3%	6	6%	14	15%	17	18%	21	23%	32	34%
СОШ №44	172		0%		0%	8	5%	12	7%	39	23%	40	23%	38	22%	35	20%
СОШ №45	161		0%		0%	1	1%	15	9%	18	11%	35	22%	40	25%	52	32%
<b>Всего по СОШ</b>	<b>2 455</b>	<b>2</b>	<b>0,1%</b>	<b>21</b>	<b>1%</b>	<b>155</b>	<b>6%</b>	<b>316</b>	<b>13%</b>	<b>381</b>	<b>16%</b>	<b>428</b>	<b>17%</b>	<b>533</b>	<b>22%</b>	<b>619</b>	<b>25%</b>
<b>По городу</b>	<b>3 367</b>	<b>6</b>	<b>0,2%</b>	<b>31</b>	<b>1%</b>	<b>183</b>	<b>5%</b>	<b>352</b>	<b>10%</b>	<b>433</b>	<b>13%</b>	<b>528</b>	<b>16%</b>	<b>776</b>	<b>23%</b>	<b>1 058</b>	<b>31%</b>

**Поэлементный анализ выполнения ОГЭ по математике (задания с кратким ответом)**

Задание	Проверяемый элемент содержания	2014-2015	2015-2016	2016-2017	динамика по отношению к 2014-2015 уч.году	динамика по отношению к 2015-2016 уч.году
<b>Модуль «Алгебра»</b>						
1	Уметь выполнять вычисления и преобразования	68,7	75,6	86,7	<b>18,0</b>	<b>11,1</b>
2	Уметь выполнять вычисления и преобразования	91,1	92,2	91,3	<b>0,2</b>	<b>-0,9</b>
3	Уметь выполнять вычисления и преобразования, уметь выполнять преобразования алгебраических выражений	79,3	54,5	66,4	<b>-12,9</b>	<b>11,9</b>
4	Уметь решать уравнения, неравенства и их системы	88,6	73,2	77,5	<b>-11,1</b>	<b>4,3</b>
5	Уметь строить и читать графики функций	74,8	81,3	80,8	<b>6,0</b>	<b>-0,5</b>
6	Распознавать арифметические и геометрические прогрессии, решать задачи с применением формулы общего члена и суммы нескольких первых членов	82,5	71,9	45,7	<b>-36,8</b>	<b>-26,2</b>
7	Уметь выполнять преобразования алгебраических выражений	79,3	52,8	55,8	<b>-23,5</b>	<b>3,0</b>
8	Уметь решать уравнения, неравенства и их системы	65,0	58,0	64,7	<b>-0,4</b>	<b>6,7</b>

***Поэлементный анализ выполнения ОГЭ по математике (задания с кратким ответом)***

Задание	Проверяемый элемент содержания	2014-2015	2015-2016	2016-2017	динамика по отношению к 2014-2015 уч.году	динамика по отношению к 2015-2016 уч.году
<b><i>Модуль «Геометрия»</i></b>						
9	<i>Уметь выполнять действия с геометрическими фигурами, координатами и векторами</i>	95,9	81,9	90,8	<b>-5,2</b>	<b>8,9</b>
10		68,7	62,2	65,8	<b>-2,9</b>	<b>3,6</b>
11		89,8	62,7	66,7	<b>-23,1</b>	<b>4,0</b>
12		95,5	72,9	55,3	<b>-40,2</b>	<b>-17,6</b>
13	<i>Проводить доказательные рассуждения при решении задач, оценивать логическую правильность рассуждений, распознавать ошибочные заключения</i>	76,4	60,7	69,9	<b>-6,5</b>	<b>9,2</b>



***Поэлементный анализ выполнения ОГЭ по математике (задания с кратким ответом)***

Задание	Проверяемый элемент содержания	2014-2015	2015-2016	2016-2017	динамика по отношению к 2014-2015 уч.году	динамика по отношению к 2015-2016 уч.году
<b><i>Модуль «Реальная математика»</i></b>						
14	<i>Пользоваться основными единицами длины, массы, времени, скорости, площади, объема; выражать более крупные единицы через более мелкие и наоборот</i>	91,5	87,3	79,8	<b>-11,7</b>	<b>-7,5</b>
15	<i>Описывать с помощью функций различные реальные зависимости между величинами; интерпретировать графики реальных зависимостей</i>	81,3	87,5	91,0	<b>9,7</b>	<b>3,5</b>
16	<i>Решать несложные практические расчетные задачи; решать задачи, связанные с отношением, пропорциональностью величин, дробями, процентами; пользоваться оценкой и прикидкой при практических расчетах; интерпретировать результаты решения задач с учетом ограничений, связанных с реальными свойствами рассматриваемых объектов</i>	77,2	71,0	63,4	<b>-13,9</b>	<b>-7,6</b>
17	<i>Описывать реальные ситуации на языке геометрии, исследовать построенные модели с использованием геометрических понятий и теорем, решать практические задачи, связанные с нахождением геометрических величин</i>	93,9	77,9	66,8	<b>-27,1</b>	<b>-11,1</b>
18	<i>Анализировать реальные числовые данные, представленные в таблицах, на диаграммах, графиках</i>	89,4	95,1	83,0	<b>-6,4</b>	<b>-12,1</b>
19	<i>Решать практические задачи, требующие систематического перебора вариантов; сравнивать шансы наступления случайных событий, оценивать вероятности случайного события, сопоставлять и исследовать модели реальной ситуацией с использованием аппарата вероятности и статистики</i>	84,1	62,0	71,6	<b>-12,6</b>	<b>9,6</b>
20	<i>Осуществлять практические расчеты по формулам, составлять несложные формулы, выражающие зависимости между величинами</i>	72,0	66,0	75,7	<b>3,8</b>	<b>9,7</b>

***Поэлементный анализ выполнения ОГЭ по математике (задания с развернутым ответом)***

Задание	Проверяемый элемент содержания	2014-2015	2015-2016	2016-2017	динамика по отношению к 2014-2015 уч.году	динамика по отношению к 2015-2016 уч.году
Модуль «Алгебра»						
21	Уметь выполнять преобразования алгебраических выражений, решать уравнения, неравенства и их системы, строить и читать графики функций	43,5	10,0	10,0	-33,5	0,1
22	Уметь выполнять преобразования алгебраических выражений, решать уравнения, неравенства и их системы, строить и читать графики функций, строить и исследовать простейшие математические модели	43,1	14,7	12,3	-30,8	-2,4
23		4,1	5,3	6,4	2,3	1,0
Модуль «Геометрия»						
24	Уметь выполнять действия с геометрическими фигурами, координатами и векторами	42,3	4,3	2,2	-40,1	-2,1
25	Проводить доказательные рассуждения при решении задач, оценивать логическую правильность рассуждений, распознавать ошибочные заключения	33,7	1,7	1,6	-32,1	-0,1
26	Уметь выполнять действия с геометрическими фигурами, координатами и векторами	3,3	0,2	0,1	-3,1	0,0

**Сравнительный анализ выполнения ОГЭ по математике за два учебных года**

**Средний по городу процент выполнения заданий с кратким ответом**

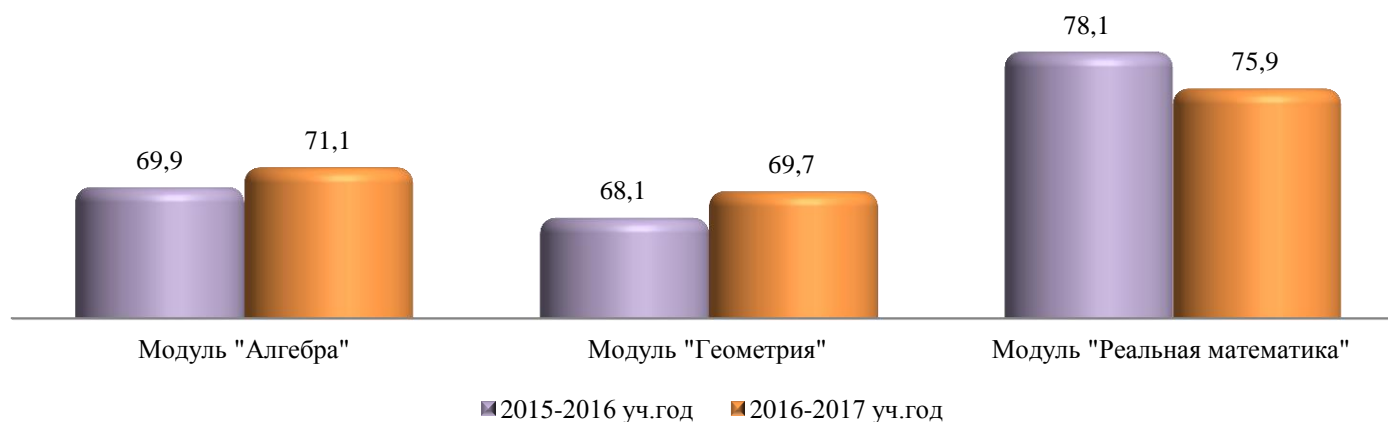

**Средний процент выполнения заданий с кратким ответом за два учебных года**

	Задания с кратким ответом								
	Модуль "Алгебра"		Динамика изменений	Модуль "Геометрия"		Динамика изменений	Модуль "Реальная математика"		Динамика изменений
	2015-2016 уч.год	2016-2017 уч.год		2015-2016 уч.год	2016-2017 уч.год		2015-2016 уч.год	2016-2017 уч.год	
гимназии	89	85	-4	89	87	-2	94	91	-3
лицей	80	85	5	80	80	0	86	86	-1
СОШ с УИОП	75	79	4	72	79	7	84	88	4
СОШ	66	81	15	64	66	2	75	73	-2
Иные ОО	60	48	-12	59	44	-15	69	52	-17

**Средний процент выполнения задний с кратким ответом за два учебных года в разрезе образовательных организаций**

ОО	Модуль "Алгебра"		Динамика изменений	Модуль "Геометрия"		Динамика изменений	Модуль "Реальная математика"		Динамика изменений
	2015-2016 уч.год	2016-2017 уч.год		2015-2016 уч.год	2016-2017 уч.год		2015-2016 уч.год	2016-2017 уч.год	
гимназия №1	95,6	94,0	<b>-1,7</b>	95,4	94,2	<b>-1,2</b>	97,1	94,7	<b>-2,4</b>
гимназия №2	88,3	83,6	<b>-4,7</b>	84,2	84,0	<b>-0,2</b>	93,6	90,4	<b>-3,3</b>
гимназия №3	82,9	79,9	<b>-3,1</b>	86,0	83,6	<b>-2,4</b>	90,2	87,3	<b>-2,9</b>
лицей №1	81,2	75,6	<b>-5,6</b>	82,7	76,4	<b>-6,3</b>	88,6	81,4	<b>-7,2</b>
СЕНЛ	84,9	88,4	<b>3,5</b>	82,8	87,8	<b>5,1</b>	90,4	92,3	<b>1,9</b>
лицей №3	84,9	78,4	<b>-6,5</b>	85,6	84,3	<b>-1,3</b>	88,1	89,6	<b>1,5</b>
лицей №4	57,3	70,4	<b>13,0</b>	61,3	67,7	<b>6,4</b>	69,3	77,3	<b>8,0</b>
СОШ №10 с УИОП	78,8	81,4	<b>2,6</b>	72,5	78,0	<b>5,5</b>	84,6	87,4	<b>2,8</b>
СОШ №46 с УИОП	66,1	80,7	<b>14,5</b>	61,6	80,3	<b>18,7</b>	76,7	88,1	<b>11,5</b>
СОШ №1	78,9	76,6	<b>-2,3</b>	79,2	75,1	<b>-4,2</b>	88,3	80,3	<b>-7,9</b>
СОШ №3	86,4	64,8	<b>-21,6</b>	85,1	57,6	<b>-27,5</b>	89,1	66,5	<b>-22,6</b>
СОШ №4	69,3	74,1	<b>4,8</b>	67,8	67,6	<b>-0,2</b>	77,2	76,7	<b>-0,5</b>
СОШ №5	51,5	70,4	<b>18,9</b>	45,2	72,1	<b>26,9</b>	60,0	73,2	<b>13,2</b>
СОШ №6	62,4	70,0	<b>7,6</b>	59,4	73,6	<b>14,2</b>	72,9	76,6	<b>3,7</b>
СОШ №7	77,3	66,4	<b>-10,8</b>	75,2	64,4	<b>-10,8</b>	83,6	69,7	<b>-13,9</b>
СОШ №8	63,1	58,2	<b>-4,9</b>	62,9	58,9	<b>-4,0</b>	75,7	67,7	<b>-8,0</b>
СШ №12	50,3	62,4	<b>12,1</b>	40,5	56,3	<b>15,8</b>	61,6	65,8	<b>4,2</b>
СОШ №13	78,5	79,3	<b>0,8</b>	74,2	76,2	<b>2,0</b>	84,0	84,6	<b>0,6</b>
СОШ №15	68,9	59,4	<b>-9,5</b>	72,3	53,4	<b>-19,0</b>	77,0	65,6	<b>-11,4</b>
СОШ №18	64,2	62,5	<b>-1,7</b>	61,4	58,1	<b>-3,2</b>	74,6	67,2	<b>-7,4</b>
СОШ №19	65,5	95,2	<b>29,7</b>	64,6	92,0	<b>27,5</b>	73,4	91,5	<b>18,2</b>
СОШ №20	58,5	61,9	<b>3,4</b>	55,0	61,0	<b>6,0</b>	69,8	67,0	<b>-2,8</b>
СОШ №22	44,7	51,9	<b>7,3</b>	42,1	46,0	<b>3,9</b>	58,6	57,8	<b>-0,8</b>
СОШ №24	65,0	64,8	<b>-0,2</b>	65,8	64,0	<b>-1,8</b>	75,6	69,1	<b>-6,5</b>
СОШ №25	66,8	69,6	<b>2,8</b>	66,0	67,2	<b>1,2</b>	75,9	74,7	<b>-1,2</b>
СОШ №26	52,7	67,0	<b>14,3</b>	55,1	69,5	<b>14,4</b>	68,5	71,6	<b>3,0</b>
СОШ №27	68,2	64,0	<b>-4,2</b>	63,3	59,1	<b>-4,3</b>	73,9	71,3	<b>-2,6</b>
СОШ №29	62,3	62,6	<b>0,3</b>	65,9	66,9	<b>1,1</b>	77,9	70,6	<b>-7,3</b>
СШ №31	57,7	62,3	<b>4,6</b>	57,6	56,9	<b>-0,7</b>	69,0	63,2	<b>-5,8</b>
СОШ №32	72,4	74,0	<b>1,6</b>	65,9	75,4	<b>9,5</b>	76,6	74,5	<b>-2,1</b>
СОШ №38	77,8	73,3	<b>-4,6</b>	69,8	70,8	<b>1,0</b>	82,2	79,1	<b>-3,1</b>
СОШ №44	69,3	68,7	<b>-0,6</b>	65,7	70,6	<b>4,8</b>	77,0	73,2	<b>-3,8</b>
СОШ №45	71,9	75,1	<b>3,2</b>	70,4	73,8	<b>3,4</b>	78,3	79,7	<b>1,4</b>
ОСОШ	50,0	24,7	<b>-25,3</b>	54,6	20,5	<b>-34,1</b>	62,4	30,3	<b>-32,1</b>
ЧОУ	70,1	71,3	<b>1,1</b>	64,4	67,0	<b>2,6</b>	76,2	74,3	<b>-1,9</b>

**Средний по городу процент выполнения заданий с развернутым ответом**

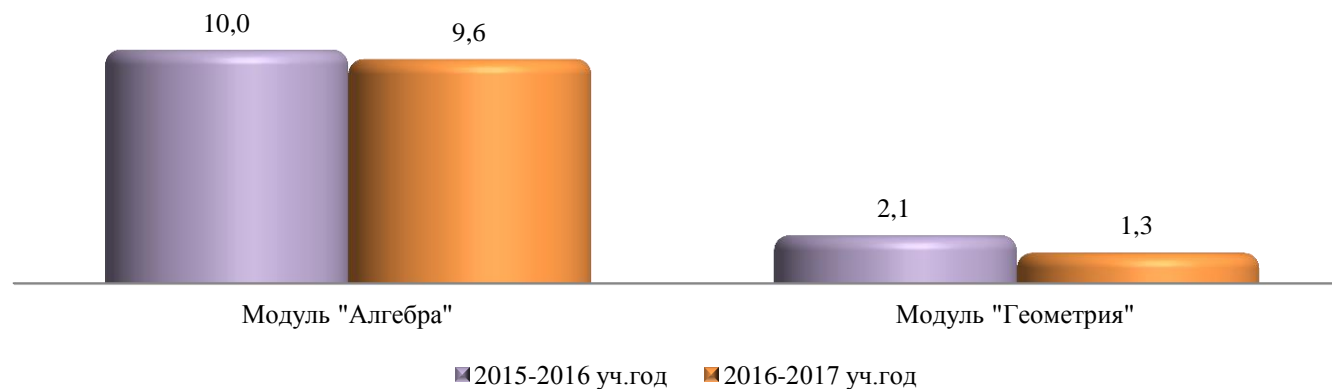

**Средний процент выполнения заданий с кратким ответом за два учебных года**

	Задания с развернутым ответом					
	Модуль "Алгебра"		Динамика изменений	Модуль "Геометрия"		Динамика изменений
	2015-2016 уч.год	2016-2017 уч.год		2015-2016 уч.год	2016-2017 уч.год	
гимназии	40	28	<b>-12</b>	11	5,8	<b>-5</b>
лицей	18	19	<b>2</b>	4	2,3	<b>-2</b>
СОШ с УИОП	15	19	<b>3</b>	2	2,9	<b>1</b>
СОШ	5	6	<b>0</b>	1	0,7	<b>-0,3</b>
Иные ОО	0,8	9	<b>8</b>	1	0	<b>-1</b>

**Средний процент выполнения задний с развернутым ответом за два учебных года в разрезе образовательных организаций**

ОО	Модуль "Алгебра"		Динамика изменений	Модуль "Геометрия"		Динамика изменений
	2015-2016 уч.год	2016-2017 уч.год		2015-2016 уч.год	2016-2017 уч.год	
гимназия №1	69,4	57,0	<b>-12,4</b>	22,5	16,1	<b>-6,4</b>
гимназия №2	31,1	17,9	<b>-13,2</b>	4,4	2,5	<b>-1,9</b>
гимназия №3	16,9	15,3	<b>-1,7</b>	5,8	0,5	<b>-5,4</b>
лицей №1	15,5	8,7	<b>-6,9</b>	5,5	0,3	<b>-5,2</b>
СЕНЛ	19,3	35,5	<b>16,2</b>	3,2	4,3	<b>1,1</b>
лицей №3	26,8	23,3	<b>-3,4</b>	6,1	3,8	<b>-2,3</b>
лицей №4	4,3	1,8	<b>-2,5</b>	0,7	0,0	<b>-0,7</b>
СОШ №10 с УИОП	17,8	18,2	<b>0,3</b>	3,0	3,6	<b>0,6</b>
СОШ №46 с УИОП	13,3	18,9	<b>5,6</b>	1,1	2,3	<b>1,1</b>
СОШ №1	14,3	15,8	<b>1,4</b>	0,8	2,2	<b>1,4</b>
СОШ №3	17,2	5,8	<b>-11,4</b>	4,0	0,0	<b>-4,0</b>
СОШ №4	6,3	2,5	<b>-3,9</b>	2,3	0,0	<b>-2,3</b>
СОШ №5	0,0	6,4	<b>6,4</b>	0,0	1,0	<b>1,0</b>
СОШ №6	3,8	10,2	<b>6,4</b>	0,3	3,6	<b>3,2</b>
СОШ №7	5,7	4,3	<b>-1,4</b>	0,8	0,6	<b>-0,1</b>
СОШ №8	3,0	3,7	<b>0,6</b>	0,4	0,0	<b>-0,4</b>
СШ №12	2,3	4,1	<b>1,8</b>	0,0	1,2	<b>1,2</b>
СОШ №13	14,3	10,4	<b>-4,0</b>	5,0	4,1	<b>-0,9</b>
СОШ №15	3,1	2,1	<b>-1,0</b>	0,4	0,0	<b>-0,4</b>
СОШ №18	3,7	1,7	<b>-2,0</b>	1,4	0,0	<b>-1,4</b>
СОШ №19	1,7	7,8	<b>6,1</b>	0,0	0,7	<b>0,7</b>
СОШ №20	1,6	5,2	<b>3,6</b>	0,3	0,0	<b>-0,3</b>
СОШ №22	0,7	0,4	<b>-0,3</b>	0,0	0,4	<b>0,4</b>
СОШ №24	5,2	3,6	<b>-1,5</b>	1,5	1,2	<b>-0,3</b>
СОШ №25	7,8	6,8	<b>-0,9</b>	0,9	0,8	<b>-0,1</b>
СОШ №26	3,2	2,5	<b>-0,7</b>	0,0	0,0	<b>0,0</b>
СОШ №27	6,1	5,9	<b>-0,1</b>	1,3	0,0	<b>-1,3</b>
СОШ №29	4,5	3,0	<b>-1,5</b>	0,0	0,7	<b>0,7</b>
СШ №31	4,8	3,3	<b>-1,5</b>	1,3	0,0	<b>-1,3</b>
СОШ №32	11,5	5,7	<b>-5,8</b>	1,0	0,4	<b>-0,6</b>
СОШ №38	10,9	15,4	<b>4,5</b>	0,0	0,4	<b>0,4</b>
СОШ №44	3,2	2,7	<b>-0,5</b>	0,2	0,2	<b>0,0</b>
СОШ №45	5,1	7,5	<b>2,4</b>	1,2	0,4	<b>-0,8</b>
ОСОШ	1,6	0,0	<b>-1,6</b>	0,8	0,0	<b>-0,8</b>
ЧОУ	0,0	18,3	<b>18,3</b>	0,0	0,0	<b>0,0</b>

**Решаемость заданий контрольных измерительных материалов ОГЭ по математике**

**Модуль «Алгебра»**

Количество баллов	задания с кратким ответом								задания с развернутым ответом		
	1	2	3	4	5	6	7	8	21	22	23
0	13	9	34	22,5	19,2	54,3	44,2	35,3	88,6	85,6	92,8
1	86,7	91,3	66,4	77,5	80,8	45,7	55,8	64,7	1,4	2,2	0,9
2									10,0	12,3	6,4
<b>% справившихся</b>	<b>86,7</b>	<b>91,3</b>	<b>66,4</b>	<b>77,5</b>	<b>80,8</b>	<b>45,7</b>	<b>55,8</b>	<b>64,7</b>	<b>11,4</b>	<b>14,4</b>	<b>7,2</b>

**Модуль «Геометрия»**

Количество баллов	задания с кратким ответом					задания с развернутым ответом		
	9	10	11	12	13	24	25	26
0	9,2	34,2	33,3	44,7	30,1	96,1	97,7	99,8
1	90,8	65,8	66,7	55,3	69,9	1,7	0,6	0,1
2						2,2	1,7	0,1
<b>% справившихся</b>	<b>90,8</b>	<b>65,8</b>	<b>66,7</b>	<b>55,3</b>	<b>69,9</b>	<b>3,9</b>	<b>2,3</b>	<b>0,2</b>

**Модуль «Реальная математика»**

Количество баллов	задания с кратким ответом						
	14	15	16	17	18	19	20
0	20,2	9	36,6	33,2	17	28,4	24,3
1	79,8	91	63,4	66,8	83	71,6	75,7
<b>% справившихся</b>	<b>79,8</b>	<b>91</b>	<b>63,4</b>	<b>66,8</b>	<b>83</b>	<b>71,6</b>	<b>75,7</b>

**Поэлементный анализ выполнения ОГЭ по математике в разрезе образовательных организаций (задания с кратким ответом)**

**Модуль «Алгебра»**

ОО	Модуль "Алгебра"	1	2	3	4	5	6	7	8	количество заданий, выполнивших на критическом уровне по данному модулю
гимназия №1	94%	100%	97%	92%	98%	98%	84%	85%	97%	0
гимназия №2	84%	90%	98%	80%	95%	98%	68%	71%	70%	0
гимназия №3	80%	90%	96%	78%	90%	94%	50%	69%	71%	1
лицей №1	76%	90%	91%	74%	83%	86%	55%	62%	64%	3
лицей №2	88%	96%	94%	86%	95%	98%	71%	81%	85%	0
лицей №3	78%	94%	94%	63%	84%	94%	54%	74%	69%	2
лицей №4	70%	88%	92%	73%	74%	78%	40%	51%	68%	2
СОШ № 10 с УИОП	81%	93%	98%	77%	89%	92%	60%	70%	74%	1
СОШ № 46 с УИОП	81%	93%	92%	73%	89%	91%	66%	72%	69%	0
ОСОШ	25%	32%	63%	17%	12%	34%	0%	5%	34%	8
ЧОУ	71%	90%	90%	80%	75%	75%	40%	65%	55%	3

процент выполнения более 85% (высокий уровень)	
процент выполнения от 66% до 85% (средний уровень)	
процент выполнения 65% и менее (критический уровень)	



**Поэлементный анализ выполнения ОГЭ по математике в разрезе образовательных организаций (задания с кратким ответом) Модуль «Алгебра»**

ОО	Модуль "Алгебра"	1	2	3	4	5	6	7	8	количество заданий, выполнивших на критическом уровне по данному модулю
СОШ № 1	77%	95%	98%	78%	84%	82%	53%	61%	62%	3
СОШ № 3	65%	84%	91%	56%	72%	79%	35%	43%	60%	4
СОШ № 4	74%	76%	96%	88%	62%	54%	65%	78%	74%	3
СОШ № 5	70%	83%	94%	58%	81%	88%	41%	54%	65%	4
СОШ № 6	70%	85%	85%	56%	77%	83%	47%	59%	68%	3
СОШ № 7	66%	87%	95%	59%	82%	73%	32%	44%	58%	4
СОШ № 8	58%	77%	78%	51%	60%	74%	33%	45%	48%	5
СШ №12	62%	86%	86%	56%	72%	64%	39%	45%	52%	5
СОШ №13	79%	94%	92%	69%	92%	89%	54%	63%	80%	2
СОШ №15	59%	82%	87%	50%	61%	67%	32%	41%	54%	5
СОШ №18	63%	88%	80%	49%	73%	70%	33%	43%	63%	4
СОШ №19	95%	96%	97%	95%	96%	99%	91%	92%	96%	0
СОШ №20	62%	69%	86%	64%	65%	73%	42%	44%	53%	5
СОШ №22	52%	70%	82%	44%	54%	57%	20%	31%	57%	6
СОШ №24	65%	78%	95%	80%	58%	91%	27%	40%	49%	4
СОШ №25	70%	84%	92%	58%	73%	89%	49%	49%	61%	4
СОШ №26	67%	95%	100%	85%	68%	72%	26%	34%	56%	3
СОШ №27	64%	81%	84%	51%	61%	81%	43%	47%	64%	5
СОШ №29	63%	80%	93%	49%	74%	69%	33%	46%	57%	4
СШ №31	62%	76%	92%	62%	66%	73%	34%	37%	59%	4
СОШ №32	74%	98%	99%	88%	90%	79%	29%	54%	55%	3
СОШ №38	73%	89%	92%	62%	86%	80%	57%	60%	59%	4
СОШ №44	69%	86%	92%	60%	74%	83%	29%	57%	67%	3
СОШ №45	75%	90%	88%	60%	86%	91%	56%	61%	69%	3

процент выполнения более 85% (высокий уровень)	
процент выполнения от 66% до 85% (средний уровень)	
процент выполнения 65% и менее (критический уровень)	

**Поэлементный анализ выполнения ОГЭ по математике в разрезе образовательных организаций (задания с кратким ответом)**

**Модуль «Геометрия»**

ОО	Модуль "Геометрия"	9	10	11	12	13	количество заданий, выполнивших на критическом уровне по данному модулю
гимназия №1	94%	100%	97%	98%	84%	92%	0
гимназия №2	84%	98%	84%	88%	63%	89%	1
гимназия №3	84%	99%	83%	85%	65%	86%	1
лицей №1	76%	98%	79%	73%	55%	77%	1
лицей №2	88%	99%	90%	86%	77%	86%	0
лицей №3	84%	97%	89%	86%	60%	90%	1
лицей №4	68%	88%	73%	59%	36%	84%	2
СОШ № 10 с УИОП	78%	98%	79%	79%	57%	78%	1
СОШ № 46 с УИОП	80%	99%	80%	78%	61%	82%	1
ОСОШ	20%	44%	5%	15%	0%	39%	5
ЧОУ	67%	90%	55%	65%	45%	80%	3

процент выполнения более 85% (высокий уровень)	
процент выполнения от 66% до 85% (средний уровень)	
процент выполнения 65% и менее (критический уровень)	

**Поэлементный анализ выполнения ОГЭ по математике в разрезе образовательных организаций (задания с кратким ответом)**  
**Модуль «Геометрия»**

ОО	Модуль "Геометрия"	9	10	11	12	13	количество заданий, выполнивших на критическом уровне по данному модулю
СОШ № 1	75%	96%	82%	73%	57%	68%	1
СОШ № 3	58%	88%	51%	55%	36%	59%	4
СОШ № 4	68%	68%	56%	90%	76%	49%	2
СОШ № 5	72%	89%	73%	71%	56%	71%	1
СОШ № 6	74%	97%	71%	72%	59%	69%	1
СОШ № 7	64%	87%	57%	54%	54%	70%	3
СОШ № 8	59%	84%	53%	58%	40%	60%	4
СШ №12	56%	87%	60%	54%	26%	55%	4
СОШ №13	76%	92%	69%	72%	67%	81%	0
СОШ №15	53%	83%	50%	51%	29%	54%	4
СОШ №18	58%	87%	53%	52%	42%	58%	4
СОШ №19	92%	98%	90%	95%	91%	87%	0
СОШ №20	61%	83%	53%	64%	48%	57%	4
СОШ №22	46%	73%	32%	54%	23%	49%	4
СОШ №24	64%	89%	67%	64%	35%	65%	3
СОШ №25	67%	92%	64%	61%	45%	75%	3
СОШ №26	69%	100%	39%	53%	95%	61%	3
СОШ №27	59%	85%	50%	53%	35%	73%	3
СОШ №29	67%	91%	63%	74%	36%	70%	2
СШ №31	57%	93%	51%	42%	49%	49%	4
СОШ №32	75%	99%	58%	54%	99%	66%	2
СОШ №38	71%	90%	68%	66%	65%	66%	3
СОШ №44	71%	88%	72%	65%	55%	74%	2
СОШ №45	74%	93%	71%	74%	61%	69%	1

процент выполнения более 85% (высокий уровень)	
процент выполнения от 66% до 85% (средний уровень)	
процент выполнения 65% и менее (критический уровень)	

**Поэлементный анализ выполнения ОГЭ по математике в разрезе образовательных организаций (задания с кратким ответом)**

**Модуль «Реальная математика»**

ОО	Модуль "Реальная математика"	14	15	16	17	18	19	20	количество заданий, выполнивших на критическом уровне по данному модулю	количество заданий, выполнивших на критическом уровне по заданиям с кратким ответом
гимназия №1	95%	94%	94%	97%	94%	98%	92%	95%	0	0
гимназия №2	90%	79%	94%	88%	90%	96%	89%	98%	0	1
гимназия №3	87%	90%	92%	82%	88%	92%	79%	89%	0	2
лицей №1	81%	83%	98%	69%	77%	85%	78%	80%	0	4
лицей №2	92%	83%	96%	89%	93%	93%	94%	98%	0	0
лицей №3	90%	84%	96%	77%	90%	96%	90%	94%	0	3
лицей №4	77%	85%	93%	66%	64%	81%	73%	79%	1	6
СОШ № 10 с УИОП	87%	90%	96%	78%	81%	89%	85%	93%	0	2
СОШ № 46 с УИОП	88%	86%	95%	83%	85%	91%	84%	94%	0	1
ОСОШ	30%	63%	54%	27%	5%	46%	10%	7%	7	20
ЧОУ	74%	80%	80%	55%	80%	80%	55%	90%	2	8

процент выполнения более 85% (высокий уровень)	
процент выполнения от 66% до 85% (средний уровень)	
процент выполнения 65% и менее (критический уровень)	

**Поэлементный анализ выполнения ОГЭ по математике в разрезе образовательных организаций (задания с кратким ответом)**  
**Модуль «Реальная математика»**

ОО	Модуль "Реальная математика"	14	15	16	17	18	19	20	количество заданий, выполнивших на критическом уровне по данному модулю	количество заданий, выполнивших на критическом уровне по заданиям с кратким ответом
СОШ № 1	80%	89%	96%	66%	77%	88%	72%	74%	1	5
СОШ № 3	66%	68%	88%	52%	61%	73%	57%	65%	4	12
СОШ № 4	77%	90%	82%	40%	78%	74%	85%	88%	1	6
СОШ № 5	73%	79%	89%	55%	65%	85%	70%	69%	2	7
СОШ № 6	77%	75%	97%	68%	64%	89%	72%	71%	1	5
СОШ № 7	70%	81%	93%	56%	56%	82%	56%	63%	4	11
СОШ № 8	68%	79%	88%	45%	56%	79%	68%	58%	3	12
СШ №12	66%	73%	88%	52%	54%	72%	53%	69%	3	12
СОШ №13	85%	86%	88%	77%	87%	86%	79%	91%	0	2
СОШ №15	66%	77%	82%	50%	51%	81%	56%	63%	4	13
СОШ №18	67%	76%	82%	49%	58%	75%	56%	73%	3	11
СОШ №19	92%	97%	96%	78%	90%	87%	99%	95%	0	0
СОШ №20	67%	66%	91%	56%	51%	82%	60%	64%	4	13
СОШ №22	58%	71%	80%	62%	23%	80%	48%	42%	4	14
СОШ №24	69%	73%	85%	56%	45%	89%	62%	73%	3	10
СОШ №25	75%	78%	92%	65%	63%	78%	69%	78%	2	9
СОШ №26	72%	69%	100%	57%	47%	75%	85%	67%	2	8
СОШ №27	71%	82%	91%	60%	52%	83%	60%	70%	3	11
СОШ №29	71%	72%	89%	62%	58%	81%	57%	73%	3	9
СШ №31	63%	72%	90%	42%	39%	77%	59%	62%	4	12
СОШ №32	74%	75%	99%	51%	65%	73%	87%	70%	2	7
СОШ №38	79%	85%	94%	66%	72%	83%	76%	78%	1	8
СОШ №44	73%	74%	91%	60%	70%	85%	60%	72%	2	7
СОШ №45	80%	81%	91%	64%	75%	84%	83%	80%	1	5

процент выполнения более 85% (высокий уровень)	
процент выполнения от 66% до 85% (средний уровень)	
процент выполнения 65% и менее (критический уровень)	

*Динамика изменения процента выполнения заданий ОГЭ по математике в разрезе образовательных организаций*

ОО	Модуль "Алгебра"																							
	1		Разница	2		Разница	3		Разница	4		Разница	5		Разница	6		Разница	7		Разница	8		Разница
	2015-2016	2016-2017		2015-2016	2016-2017		2015-2016	2016-2017		2015-2016	2016-2017		2015-2016	2016-2017		2015-2016	2016-2017		2015-2016	2016-2017		2015-2016	2016-2017	
гимназия №1	97	100	3	100	97	-3	88	92	4	99	98	0	100	98	-2	97	84	-13	92	85	-6	92	97	5
гимназия №2	96	90	-6	96	98	1	68	80	12	95	95	0	95	98	3	95	68	-27	88	71	-17	74	70	-4
гимназия №3	79	90	11	95	96	1	57	78	21	95	90	-5	97	94	-2	94	50	-44	79	69	-10	67	71	4
лицей №1	83	90	7	97	91	-6	68	74	6	86	83	-3	90	86	-4	92	55	-37	66	62	-4	67	64	-3
лицей №2	88	96	8	99	94	-5	66	86	20	91	95	5	94	98	4	92	71	-21	73	81	8	76	85	9
лицей №3	85	94	10	99	94	-4	73	63	-10	86	84	-2	97	94	-3	92	54	-37	68	74	7	80	69	-12
лицей №4	52	88	35	85	92	7	33	73	40	57	74	17	65	78	13	76	40	-36	33	51	18	59	68	10
СОШ № 10 с УИОП	84	93	9	97	98	1	65	77	12	86	89	3	90	92	2	77	60	-17	64	70	7	69	74	5
СОШ № 46 с УИОП	82	93	11	98	92	-6	63	73	10	83	89	6	91	91	0	84	66	-18	67	72	5	63	69	6
СОШ № 1	96	95	-1	100	98	-2	85	78	-7	100	84	-16	92	82	-10	74	53	-22	69	61	-8	74	62	-12
СОШ № 3	73	84	11	88	91	3	54	56	2	85	72	-13	81	79	-2	68	35	-33	50	43	-7	55	60	5
СОШ № 4	46	76	30	77	96	19	43	88	45	57	62	5	58	54	-4	52	65	12	29	78	49	49	74	24
СОШ № 5	74	83	8	91	94	4	42	58	15	64	81	17	78	88	9	61	41	-19	45	54	8	43	65	22
СОШ № 6	67	85	18	97	85	-11	77	56	-21	83	77	-6	89	83	-6	70	47	-24	61	59	-3	74	68	-6
СОШ № 7	100	87	-13	99	95	-3	38	59	22	57	82	25	82	73	-9	66	32	-34	31	44	12	32	58	26
СОШ № 8	69	77	8	78	78	0	26	51	25	46	60	14	68	74	6	39	33	-6	36	45	9	41	48	7
СШ №12	66	86	20	89	86	-3	48	56	8	67	72	5	76	64	-12	74	39	-36	56	45	-11	54	52	-3
СОШ №13	81	94	14	94	92	-1	68	69	1	86	92	6	90	89	-1	76	54	-22	60	63	3	73	80	7
СОШ №15	79	82	3	90	87	-3	58	50	-8	69	61	-7	81	67	-14	72	32	-40	53	41	-13	49	54	5
СОШ №18	78	88	10	82	80	-2	54	49	-5	58	73	15	63	70	8	67	33	-34	56	43	-12	57	63	6
СОШ №19	74	96	22	97	97	0	45	95	50	71	96	25	81	99	18	58	91	32	42	92	50	56	96	40
СОШ №20	54	69	15	91	86	-6	42	64	22	53	65	12	69	73	4	64	42	-22	37	44	7	57	53	-4
СОШ №22	61	70	9	70	82	12	24	44	20	48	54	6	49	57	8	39	20	-18	30	31	1	36	57	21
СОШ №24	53	78	25	98	95	-3	71	80	9	53	58	5	78	91	13	71	27	-44	44	40	-4	51	49	-2
СОШ №25	74	84	10	93	92	-2	41	58	17	68	73	5	88	89	1	74	49	-25	45	49	4	51	61	11
СОШ №26	57	95	37	81	100	19	38	85	47	54	68	14	64	72	8	57	26	-31	29	34	5	40	56	15
СОШ №27	68	81	12	87	84	-3	58	51	-6	73	61	-12	86	81	-6	70	43	-28	51	47	-4	52	64	13
СОШ №29	66	80	14	89	93	4	49	49	0	65	74	10	76	69	-6	68	33	-36	44	46	2	43	57	15
СШ №31	63	76	13	87	92	5	34	62	28	53	66	14	79	73	-6	66	34	-32	34	37	2	46	59	13
СОШ №32	79	98	19	94	99	5	45	88	44	81	90	8	82	79	-3	78	29	-48	56	54	-2	64	55	-9
СОШ №38	71	89	18	100	92	-8	47	62	15	90	86	-4	92	80	-12	84	57	-27	65	60	-5	73	59	-14
СОШ №44	97	86	-11	100	92	-8	49	60	11	69	74	6	85	83	-2	64	29	-35	37	57	20	53	67	15
СОШ №45	71	90	19	96	88	-9	61	60	-1	77	86	10	79	91	12	77	56	-21	51	61	10	63	69	6
ОСОШ	54	32	-22	80	63	-17	61	17	-44	46	12	-34	51	34	-17	39	0	-39	41	5	-37	27	34	7
ЧОУ	61	90	29	94	90	-4	61	80	19	89	75	-14	83	75	-8	67	40	-27	56	65	9	50	55	5



*Динамика изменения процента выполнения заданий ОГЭ по математике в разрезе образовательных организаций*

ОО	Модуль "Геометрия"														Разница
	9		Разница	10		Разница	11		Разница	12		Разница	13		
	2015-2016	2016-2017		2015-2016	2016-2017		2015-2016	2016-2017		2015-2016	2016-2017		2015-2016	2016-2017	
гимназия №1	93	100	7	95	97	2	96	98	2	99	84	-15	95	92	-3
гимназия №2	96	98	1	70	84	14	84	88	3	92	63	-30	79	89	10
гимназия №3	94	99	5	86	83	-2	86	85	-1	87	65	-22	78	86	8
лицей №1	92	98	6	85	79	-6	79	73	-6	84	55	-29	73	77	4
лицей №2	91	99	8	84	90	7	86	86	0	87	77	-10	66	86	21
лицей №3	97	97	0	80	89	8	76	86	10	87	60	-27	87	90	3
лицей №4	76	88	12	48	73	25	54	59	5	72	36	-36	57	84	27
СОШ № 10 с УИОП	81	98	17	69	79	10	69	79	11	78	57	-21	67	78	11
СОШ № 46 с УИОП	89	99	10	77	80	3	73	78	5	82	61	-21	74	82	8
СОШ № 1	88	96	8	72	82	9	99	73	-26	99	57	-42	67	68	0
СОШ № 3	78	88	10	62	51	-11	59	55	-5	73	36	-37	66	59	-8
СОШ № 4	57	68	11	40	56	16	34	90	56	52	76	24	43	49	5
СОШ № 5	73	89	16	57	73	16	49	71	22	68	56	-12	49	71	22
СОШ № 6	83	97	14	70	71	0	73	72	-1	83	59	-24	67	69	2
СОШ № 7	100	87	-13	43	57	15	48	54	6	62	54	-9	61	70	9
СОШ № 8	54	84	30	31	53	22	35	58	22	46	40	-6	36	60	24
СШ №12	80	87	7	51	60	9	52	54	1	77	26	-50	48	55	7
СОШ №13	88	92	4	78	69	-10	66	72	7	84	67	-17	55	81	26
СОШ №15	84	83	-1	74	50	-24	69	51	-18	68	29	-39	67	54	-13
СОШ №18	75	87	12	53	53	0	58	52	-7	67	42	-24	54	58	4
СОШ №19	88	98	10	61	90	28	53	95	42	69	91	22	52	87	35
СОШ №20	70	83	13	50	53	4	48	64	16	55	48	-7	52	57	5
СОШ №22	55	73	17	33	32	-1	33	54	20	45	23	-22	44	49	5
СОШ №24	80	89	9	53	67	14	62	64	1	69	35	-34	64	65	1
СОШ №25	79	92	12	51	64	13	58	61	4	79	45	-35	63	75	12
СОШ №26	65	100	35	44	39	-5	49	53	4	62	95	33	56	61	5
СОШ №27	80	85	5	60	50	-10	59	53	-6	71	35	-36	46	73	27
СОШ №29	77	91	14	68	63	-5	57	74	17	79	36	-44	48	70	23
СШ №31	64	93	28	42	51	9	57	42	-14	68	49	-19	57	49	-7
СОШ №32	85	99	14	57	58	1	59	54	-5	64	99	35	65	66	2
СОШ №38	92	90	-2	51	68	17	55	66	10	82	65	-17	69	66	-4
СОШ №44	99	88	-11	59	72	13	55	65	9	62	55	-7	54	74	20
СОШ №45	81	93	12	67	71	4	64	74	10	79	61	-17	61	69	8
ОСОШ	71	44	-27	56	5	-51	54	15	-39	41	0	-41	51	39	-12
ЧОУ	78	90	12	50	55	5	67	65	-2	67	45	-22	61	80	19

*Динамика изменения процента выполнения заданий ОГЭ по математике в разрезе образовательных организаций*

ОО	Модуль "Реальная математика"																				
	14		Разница	15		Разница	16		Разница	17		Разница	18		Разница	19		Разница	20		Разница
	2015-2016	2016-2017		2015-2016	2016-2017		2015-2016	2016-2017		2015-2016	2016-2017		2015-2016	2016-2017		2015-2016	2016-2017		2015-2016	2016-2017	
гимназия №1	99	94	-5	97	94	-4	100	97	-3	97	94	-4	99	98	0	91	92	1	97	95	-2
гимназия №2	97	79	-19	96	94	-2	92	88	-5	91	90	-1	97	96	-1	87	89	2	95	98	3
гимназия №3	97	90	-7	95	92	-4	87	82	-5	97	88	-9	97	92	-5	68	79	11	90	89	-2
лицей №1	95	83	-12	91	98	7	92	69	-23	88	77	-11	99	85	-14	70	78	8	84	80	-4
лицей №2	96	83	-12	98	96	-2	87	89	2	94	93	-1	97	93	-5	78	94	17	83	98	16
лицей №3	97	84	-13	92	96	4	92	77	-14	86	90	4	92	96	4	76	90	14	83	94	11
лицей №4	87	85	-2	87	93	6	59	66	7	74	64	-10	96	81	-15	35	73	38	48	79	32
СОШ № 10 с УИОП	91	90	-1	89	96	7	84	78	-6	81	81	0	94	89	-5	76	85	9	78	93	15
СОШ № 46 с УИОП	94	86	-8	94	95	1	90	83	-7	84	85	1	98	91	-7	77	84	6	81	94	13
СОШ № 1	86	89	3	90	96	6	98	66	-32	98	77	-21	98	88	-10	77	72	-5	76	74	-2
СОШ № 3	86	68	-18	84	88	4	73	52	-21	68	61	-6	99	73	-25	69	57	-12	62	65	3
СОШ № 4	71	90	19	69	82	13	40	40	0	63	78	15	91	74	-17	49	85	36	37	88	51
СОШ № 5	86	79	-7	86	89	4	55	55	0	73	65	-8	98	85	-13	61	70	9	53	69	17
СОШ № 6	91	75	-16	84	97	13	78	68	-10	77	64	-13	93	89	-4	78	72	-6	83	71	-12
СОШ № 7	92	81	-11	99	93	-6	58	56	-2	66	56	-10	94	82	-11	64	56	-8	57	63	6
СОШ № 8	82	79	-3	77	88	11	54	45	-9	55	56	1	93	79	-14	32	68	36	36	58	21
СШ №12	86	73	-13	89	88	-1	70	52	-18	74	54	-20	94	72	-23	59	53	-6	64	69	5
СОШ №13	87	86	-2	95	88	-7	77	77	-1	87	87	0	94	86	-8	65	79	14	84	91	7
СОШ №15	81	77	-4	83	82	-1	71	50	-21	79	51	-28	92	81	-11	65	56	-9	68	63	-5
СОШ №18	90	76	-14	83	82	-1	71	49	-21	75	58	-17	96	75	-21	42	56	14	65	73	8
СОШ №19	81	97	16	85	96	11	75	78	3	72	90	18	98	87	-11	48	99	51	54	95	41
СОШ №20	87	66	-20	84	91	7	58	56	-2	69	51	-18	93	82	-12	48	60	12	50	64	13
СОШ №22	71	71	1	79	80	1	40	62	22	60	23	-38	94	80	-14	22	48	26	45	42	-3
СОШ №24	89	73	-16	93	85	-8	69	56	-13	82	45	-37	98	89	-9	51	62	11	47	73	26
СОШ №25	86	78	-8	95	92	-3	56	65	9	84	63	-21	92	78	-13	62	69	7	58	78	21
СОШ №26	83	69	-14	83	100	17	53	57	4	73	47	-26	94	75	-19	45	85	41	49	67	18
СОШ №27	86	82	-4	84	91	7	66	60	-5	74	52	-22	94	83	-11	54	60	7	59	70	11
СОШ №29	88	72	-16	89	89	0	61	62	1	83	58	-25	94	81	-13	67	57	-10	63	73	10
СШ №31	76	72	-4	79	90	11	66	42	-24	72	39	-33	95	77	-17	42	59	17	53	62	9
СОШ №32	88	75	-13	82	99	17	65	51	-14	74	65	-9	95	73	-22	63	87	24	68	70	2
СОШ №38	96	85	-11	90	94	4	78	66	-12	76	72	-3	94	83	-11	73	76	3	69	78	9
СОШ №44	90	74	-16	99	91	-9	61	60	-1	76	70	-6	96	85	-11	61	60	-1	55	72	17
СОШ №45	86	81	-5	82	91	9	71	64	-7	73	75	1	95	84	-11	75	83	8	65	80	15
ОСОШ	63	63	0	63	54	-10	51	27	-24	66	5	-61	90	46	-44	32	10	-22	71	7	-63
ЧОУ	89	80	-9	78	80	2	72	55	-17	72	80	8	94	80	-14	56	55	-1	72	90	18



**Поэлементный анализ выполнения ОГЭ по математике в разрезе образовательных организаций (задания с развернутым ответом)**

ОО	1	2	3	4	5	6
гимназия №1	65%	56%	50%	21%	26%	2%
гимназия №2	16%	30%	8%	3%	5%	0%
гимназия №3	10%	25%	11%	1%	0%	0%
лицей №1	6%	17%	3%	1%	0%	0%
лицей №2	46%	34%	26%	6%	6%	1%
лицей №3	17%	29%	24%	9%	3%	0%
лицей №4	0%	4%	1%	0%	0%	0%
СОШ № 10 с УИОП	16%	21%	17%	8%	2%	0%
СОШ № 46 с УИОП	19%	27%	11%	3%	3%	1%
СОШ № 1	19%	15%	13%	3%	3%	0%
СОШ № 3	5%	9%	3%	0%	0%	0%
СОШ № 4	4%	3%	0%	0%	0%	0%
СОШ № 5	12%	7%	1%	3%	0%	0%
СОШ № 6	13%	9%	8%	3%	5%	3%
СОШ № 7	2%	8%	3%	2%	0%	0%
СОШ № 8	3%	7%	1%	0%	0%	0%
СШ №12	4%	8%	1%	4%	0%	0%
СОШ №13	8%	13%	10%	7%	6%	0%
СОШ №15	2%	3%	1%	0%	0%	0%
СОШ №18	2%	2%	1%	0%	0%	0%
СОШ №19	13%	6%	4%	2%	0%	0%
СОШ №20	3%	10%	3%	0%	0%	0%
СОШ №22	1%	0%	0%	0%	1%	0%
СОШ №24	4%	5%	2%	2%	2%	0%
СОШ №25	8%	11%	1%	2%	0%	0%
СОШ №26	2%	4%	1%	0%	0%	0%
СОШ №27	5%	7%	5%	0%	0%	0%
СОШ №29	3%	6%	0%	1%	1%	0%
СШ №31	3%	6%	1%	0%	0%	0%
СОШ №32	7%	8%	2%	1%	0%	0%
СОШ №38	23%	14%	10%	1%	0%	0%
СОШ №44	2%	5%	1%	1%	0%	0%
СОШ №45	7%	11%	4%	0%	1%	0%
ОСОШ	0%	0%	0%	0%	0%	0%
ЧОУ	5%	40%	10%	0%	0%	0%

процент выполнения более 85% (повышенный уровень)	
процент выполнения от 66% до 85% (высокий уровень)	
процент выполнения от 30% до 65% (средний уровень)	
процент выполнения менее 30% (критический уровень)	

*Распределение тестового балла учащихся, получивших неудовлетворительную оценку по результатам ОГЭ по математике*

ОО	Модуль алгебра	Модуль геометрия	Модуль реальная математика	Первичный балл
гимназия №3	2	1	2	5
лицей №3	1	2	6	9
лицей №4	3	1	1	5
лицей №4	3	2	1	6
СОШ №10 с УИОП	4	2	1	7
СОШ №10 с УИОП	2	2	5	9
СОШ №46 с УИОП	2	1	2	5
СОШ №4	2	4	5	11
СОШ №5	3	0	3	6
СОШ №6	1	1	2	4
СОШ №8	1	0	2	3
СОШ №8	1	0	2	3
СОШ №8	1	1	1	3
СОШ №8	2	0	2	4
СОШ №8	0	1	3	4
СОШ №8	2	0	2	4
СОШ №8	2	0	2	4
СОШ №8	2	0	2	4
СОШ №8	1	1	2	4
СОШ №8	1	2	2	5
СОШ №8	2	0	3	5
СОШ №8	2	1	2	5
СОШ №8	1	0	5	6
СОШ №8	1	2	3	6
СОШ №8	2	2	2	6
СОШ №8	2	1	3	6
СОШ №8	2	1	5	8
СОШ №8	1	2	6	9
СОШ №8	2	3	4	9
СОШ №8	2	4	4	10
СОШ №8	2	2	6	10
СОШ №8	7	3	1	11
СШ №12	1	0	2	3

Департамент образования Администрации города Сургута, Отдел общего образования  
МКУ «Информационно-методический центр», Отдел диагностики и анализа качества образовательного процесса

СИИ №12	2	0	1	3
СИИ №12	0	1	3	4
СИИ №12	2	0	2	4
СИИ №12	2	0	2	4
СИИ №12	3	0	1	4
СИИ №12	0	2	2	4
СИИ №12	2	1	1	4
СИИ №12	1	0	3	4
СИИ №12	2	2	1	5
СИИ №12	0	2	3	5
СИИ №12	1	2	2	5
СИИ №12	3	1	1	5
СИИ №12	1	1	3	5
СИИ №12	2	1	3	6
СИИ №12	2	1	3	6
СИИ №12	2	2	3	7
СИИ №12	2	1	4	7
СИИ №12	2	1	4	7
СИИ №12	4	0	3	7
СИИ №12	4	3	1	8
СИИ №12	4	0	4	8
СИИ №12	4	4	1	9
СОИИ №15	2	1	2	5
СОИИ №15	2	1	2	5
СОИИ №15	2	0	4	6
СОИИ №15	2	2	3	7
СОИИ №15	2	3	5	10
СОИИ №18	1	1	0	2
СОИИ №18	1	0	1	2
СОИИ №18	1	0	1	2
СОИИ №18	1	0	1	2
СОИИ №18	1	0	1	2
СОИИ №18	2	0	1	3
СОИИ №18	2	0	1	3
СОИИ №18	2	0	2	4
СОИИ №18	1	0	4	5
СОИИ №18	2	0	3	5

Департамент образования Администрации города Сургута, Отдел общего образования  
МКУ «Информационно-методический центр», Отдел диагностики и анализа качества образовательного процесса

СОШ №18	1	2	3	6
СОШ №18	2	1	3	6
СОШ №18	1	2	3	6
СОШ №18	2	1	3	6
СОШ №18	2	2	4	8
СОШ №20	0	1	2	3
СОШ №20	2	1	2	5
СОШ №22	0	0	0	0
СОШ №22	3	1	1	5
СОШ №22	1	2	3	6
СОШ №22	4	1	1	6
СОШ №22	5	0	4	9
СОШ №24	1	2	4	7
СОШ №25	1	1	1	3
СОШ №25	2	0	2	4
СОШ №25	2	0	3	5
СОШ №25	2	1	2	5
СОШ №25	2	1	2	5
СОШ №25	2	2	2	6
СОШ №25	2	2	3	7
СОШ №25	1	2	4	7
СОШ №25	2	3	3	8
СОШ №26	2	2	3	7
СОШ №26	2	2	4	8
СОШ №27	2	2	1	5
СОШ №27	2	1	2	5
СОШ №27	3	2	1	6
СОШ №27	3	2	1	6
СОШ №27	2	1	3	6
СОШ №27	2	2	4	8
СОШ №27	2	2	4	8
СОШ №29	2	0	2	4
СОШ №29	2	1	2	5
СОШ №29	2	2	3	7
СОШ №29	2	2	3	7
СОШ №29	2	3	4	9
СОШ №29	2	2	6	10

Департамент образования Администрации города Сургута, Отдел общего образования  
МКУ «Информационно-методический центр», Отдел диагностики и анализа качества образовательного процесса

СОШ №32	1	3	5	9
СОШ №38	2	1	2	5
СОШ №38	4	0	3	7
СОШ №38	1	3	3	7
СОШ №38	2	2	4	8
СОШ №38	5	0	7	12
СОШ №44	2	2	3	7
СОШ №44	2	2	3	7
СОШ №44	2	4	4	10
СОШ №45	1	1	3	5
СОШ №45	3	0	3	6
СОШ №45	1	3	4	8
СОШ №45	3	0	5	8
СОШ №45	4	0	5	9
ОСОШ	0	0	1	1
ОСОШ	0	1	0	1
ОСОШ	1	0	0	1
ОСОШ	1	0	1	2
ОСОШ	1	0	1	2
ОСОШ	1	0	1	2
ОСОШ	0	0	2	2
ОСОШ	1	0	1	2
ОСОШ	1	0	1	2
ОСОШ	1	1	1	3
ОСОШ	1	0	2	3
ОСОШ	3	0	0	3
ОСОШ	0	1	2	3
ОСОШ	0	1	2	3
ОСОШ	1	0	2	3
ОСОШ	2	0	2	4
ОСОШ	3	1	0	4
ОСОШ	1	1	2	4
ОСОШ	0	2	3	5
ОСОШ	2	1	2	5
ОСОШ	2	1	2	5
ОСОШ	1	1	3	5
ОСОШ	2	2	2	6

ОСОШ	2	2	2	6
ОСОШ	2	2	5	9
ЧОУ	1	0	2	3
ЧОУ	1	3	2	6

## Физика

### Результаты участников ОГЭ по физике

#### Участие в ОГЭ по физике в сравнении за два учебных года

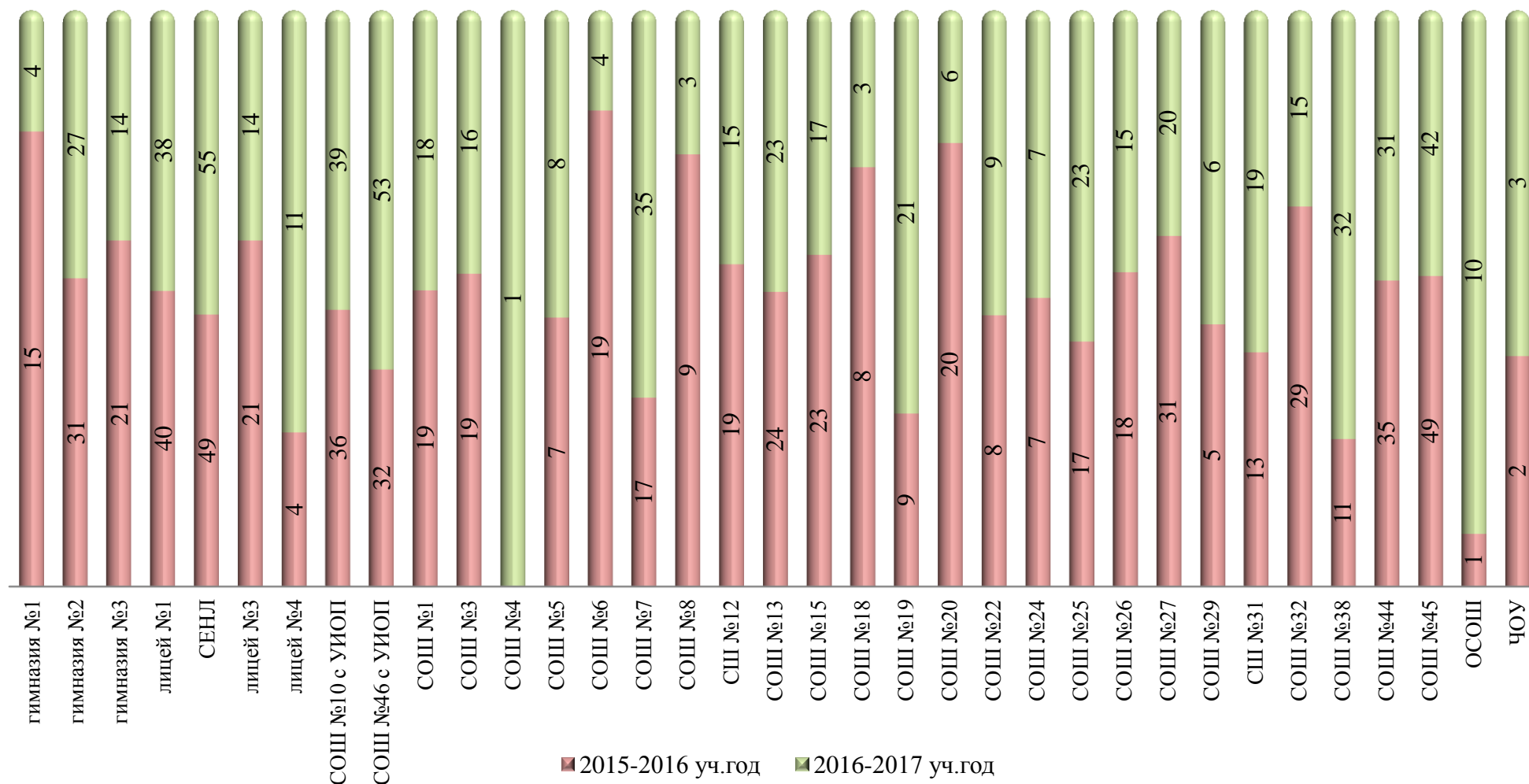

**Распределение оценок ОГЭ по физике**

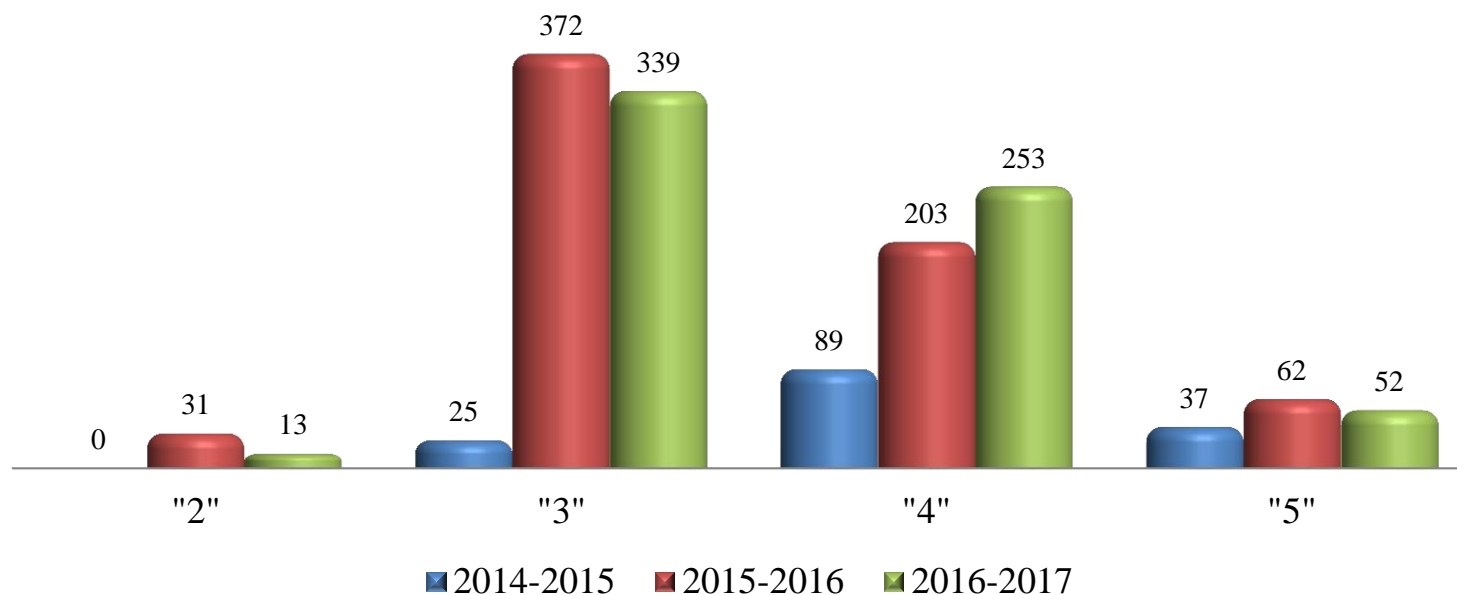

**Распределение оценок по физике по типам ОО за два учебных года**

	"2"				"3"				"4"				"5"			
	2015-2016		2016-2017		2015-2016		2016-2017		2015-2016		2016-2017		2015-2016		2016-2017	
гимназии		0%		0%	12	18%	7	16%	31	46%	28	62%	24	36%	10	22%
лицеи	2	2%		0%	52	46%	56	47%	43	38%	50	42%	17	15%	12	10%
СОШ с УИОП	2	3%	13	3%	35	51%	227	58%	27	40%	125	32%	4	6%	24	6%
СОШ	27	6%		0%	272	65%	37	40%	100	24%	49	53%	17	4%	6	7%
Иные ОО		0%		0%	1	33%	12	92%	2	67%	1	8%		0%		0%



Департамент образования Администрации города Сургута, Отдел общего образования  
МКУ «Информационно-методический центр», Отдел диагностики и анализа качества образовательного процесса

ОО	общее количество участников ОГЭ	Результат ОГЭ по физике										
		2		3		4		5		кол-во сдавших ОГЭ		Качество знаний (%)
		чел.	%	чел.	%	чел.	%	чел.	%	чел.	%	
гимназия "Лаборатория Салахова"	4			1	25%	2	50%	1	25%	4	100%	75%
гимназия №2	27			4	15%	17	63%	6	22%	27	100%	85%
гимназия им. Ф.К. Салманова	14			2	14%	9	64%	3	21%	14	100%	86%
<b>Всего по гимназиям</b>	<b>45</b>	<b>0</b>	<b>0%</b>	<b>7</b>	<b>16%</b>	<b>28</b>	<b>62%</b>	<b>10</b>	<b>22%</b>	<b>45</b>	<b>100%</b>	<b>84%</b>
лицей №1	38			10	26%	25	66%	3	8%	38	100%	74%
СЕНЛ	55			27	49%	20	36%	8	15%	55	100%	51%
лицей №3	14			10	71%	3	21%	1	7%	14	100%	29%
лицей им. Хисматулина	11			9	82%	2	18%			11	100%	18%
<b>Всего по лицеям</b>	<b>118</b>	<b>0</b>	<b>0%</b>	<b>56</b>	<b>47%</b>	<b>50</b>	<b>42%</b>	<b>12</b>	<b>10%</b>	<b>118</b>	<b>100%</b>	<b>53%</b>
СОШ № 10	39			15	38%	22	56%	2	5%	39	100%	62%
СОШ № 46	53			22	42%	27	51%	4	8%	53	100%	58%
<b>Всего по СОШ с УИОП</b>	<b>92</b>	<b>0</b>	<b>0%</b>	<b>37</b>	<b>40%</b>	<b>49</b>	<b>53%</b>	<b>6</b>	<b>7%</b>	<b>92</b>	<b>100%</b>	<b>60%</b>
ОСОШ	10			10	100%					10	100%	0%
НОУ гимназия	3			2	67%	1	33%			3	100%	33%
<b>Всего по иным ОО</b>	<b>13</b>	<b>0</b>	<b>0%</b>	<b>12</b>	<b>92%</b>	<b>1</b>	<b>8%</b>	<b>0</b>	<b>0%</b>	<b>13</b>	<b>100%</b>	<b>8%</b>

Департамент образования Администрации города Сургута, Отдел общего образования  
МКУ «Информационно-методический центр», Отдел диагностики и анализа качества образовательного процесса

ОО	общее количество участников ОГЭ	Результат ОГЭ по физике										
		2		3		4		5		кол-во сдавших		Качество знаний (%)
		чел.	%	чел.	%	чел.	%	чел.	%	чел.	%	
СОШ № 1	18			10	56%	6	33%	2	11%	18	100%	44%
СОШ № 3	16	1	6%	6	38%	9	56%			15	94%	56%
СОШ № 4	1			1	100%					1	100%	0%
СОШ № 5	8			6	75%	2	25%			8	100%	25%
СОШ № 6	4					4	100%			4	100%	100%
СОШ № 7	35			23	66%	11	31%	1	3%	35	100%	34%
СОШ № 8	3			2	67%	1	33%			3	100%	33%
СШ №12	15	1	7%	7	47%	5	33%	2	13%	14	93%	47%
СОШ №13	23			9	39%	10	43%	4	17%	23	100%	61%
СОШ №15	17			11	65%	6	35%			17	100%	35%
СОШ №18	3			2	67%	1	33%			3	100%	33%
СОШ №19	21	5	24%	14	67%	2	10%			16	76%	10%
СОШ №20	6			5	83%	1	17%			6	100%	17%
СОШ №22	9			5	56%	4	44%			9	100%	44%
СОШ №24	7	1	14%	4	57%	2	29%			6	86%	29%
СОШ №25	23			9	39%	13	57%	1	4%	23	100%	61%
СОШ №26	15	1	7%	10	67%	4	27%			14	93%	27%
СОШ №27	20			15	75%	5	25%			20	100%	25%
СОШ №29	6			4	67%	1	17%	1	17%	6	100%	33%
СОШ №31	19			15	79%	4	21%			19	100%	21%
СОШ №32	15			12	80%	2	13%	1	7%	15	100%	20%
СОШ №38	32	4	13%	23	72%	5	16%			28	88%	16%
СОШ №44	31			18	58%	8	26%	5	16%	31	100%	42%
СОШ №45	42			16	38%	19	45%	7	17%	42	100%	62%
Всего по СОШ	389	13	3%	227	58%	125	32%	24	6%	376	97%	38%
Всего по городу	657	13	2%	339	52%	253	39%	52	8%	644	98%	47%

### Распределение тестового балла по физике по результатам ОГЭ

	Общее количество участников ОГЭ	Процент выполнения заданий									
		от 0% до 30% (от 0 до 12 баллов)		от 31% до 49% (от 13 до 20 баллов)		от 50% до 64% (от 21 до 26 баллов)		от 65% до 85% (от 27 до 34 баллов)		более 85% (от 35 до 41 балл)	
		чел.	%	чел.	%	чел.	%	чел.	%	чел.	%
гимназии	45		0%	9	20%	18	40%	14	31%	4	9%
лицей	118	2	2%	59	50%	32	27%	22	19%	3	3%
СОШ с УИОП	389	50	13%	214	55%	75	19%	43	11%	7	2%
СОШ	92	4	4%	35	38%	29	32%	23	25%	1	1%
Иные ОО	13	2	15%	10	77%	1	8%		0%		0%

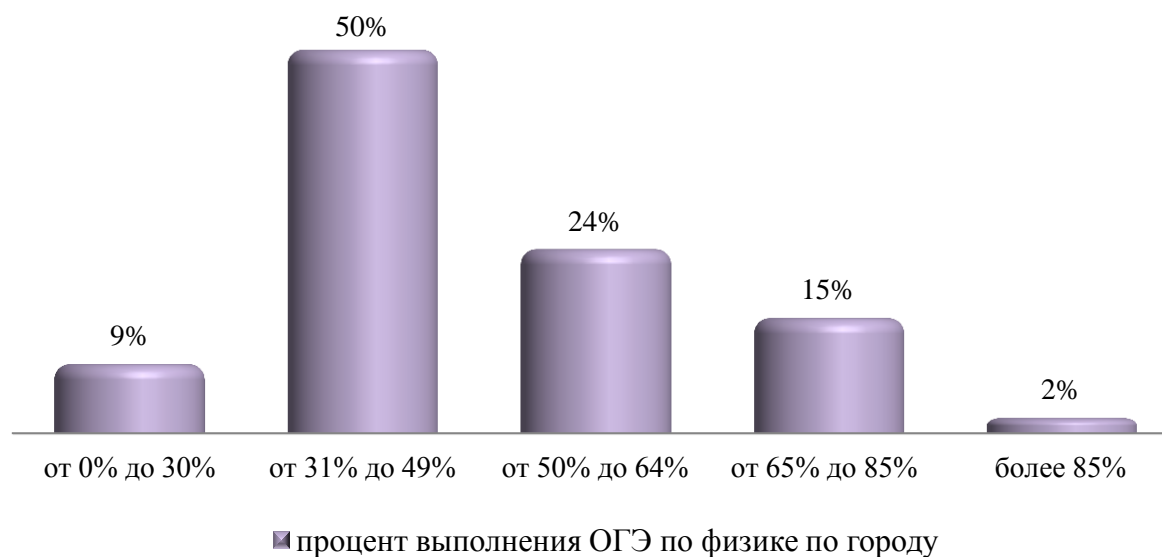

Департамент образования Администрации города Сургута, Отдел общего образования  
МКУ «Информационно-методический центр», Отдел диагностики и анализа качества образовательного процесса

**Распределение тестового балла по физике по результатам ОГЭ в разрезе образовательных организаций**

выполнили от 0% до 30% заданий

ОО	Общее кол-во	3		6		7		8		9		10		11		12		Общее кол-во
гимназия №1	4																	0%
гимназия №2	27																	0%
гимназия №3	14																	0%
лицей №1	38																	0%
СЕНЛ	55															1	2%	2%
лицей №3	14																	0%
лицей №4	11													1	9%			9%
СОШ №10 с УИОП	39											2	5%					5%
СОШ №46 с УИОП	53															2	4%	4%
СОШ №1	18													1	6%			6%
СОШ №3	16									1	6%							6%
СОШ №4	1																	0%
СОШ №5	8																	0%
СОШ №6	4																	0%
СОШ №7	35																	0%
СОШ №8	3											1	33%					33%
СШ №12	15							1	7%									7%
СОШ №13	23											1	4%					4%
СОШ №15	17															1	6%	6%
СОШ №18	3																%	0%
СОШ №19	21	1	5%	1	5%			2	10%	1	5%	2	10%	1	5%	5	24%	38%
СОШ №20	6																	0%
СОШ №22	9																	0%
СОШ №24	7							1	14%							1	14%	29%
СОШ №25	23															1	4%	4%
СОШ №26	15							1	7%					1	7%	1	7%	20%
СОШ №27	20															2	10%	10%
СОШ №29	6																	0%
СШ №31	19															2	11%	11%
СОШ №32	15											1	7%	1	7%			13%
СОШ №38	32					1	3%			3	9%	1	3%	2	6%	6	19%	41%
СОШ №44	31															1	3%	3%
СОШ №45	42											1	2%	3	7%	1	2%	12%
ОСОШ	10											2	20%					20%
ЧОУ	3																	0%
<b>Общее кол-во</b>	<b>657</b>	<b>1</b>	<b>0,2%</b>	<b>1</b>	<b>0,2%</b>	<b>1</b>	<b>0,2%</b>	<b>5</b>	<b>1%</b>	<b>5</b>	<b>1%</b>	<b>11</b>	<b>2%</b>	<b>10</b>	<b>2%</b>	<b>24</b>	<b>4%</b>	<b>9%</b>

Департамент образования Администрации города Сургута, Отдел общего образования  
МКУ «Информационно-методический центр», Отдел диагностики и анализа качества образовательного процесса

**Распределение тестового балла по физике по результатам ОГЭ в разрезе образовательных организаций**

выполнили от 31% до 49% заданий

ОО	Общее кол-во	13		14		15		16		17		18		19		20		Общее кол-во
гимназия №1	4													1	25%			25%
гимназия №2	27											3	11%	1	4%	2	7%	22%
гимназия №3	14			1	7%									1	7%			14%
лицей №1	38	1	3%					1	3%	4	11%	2	5%	2	5%	3	8%	34%
СЕНЛ	55	3		4	7%	4	7%	3	5%	4	7%	4	7%	4	7%	1	2%	44%
лицей №3	14			2	14%	2	14%	1	7%	2	14%			3	21%			71%
лицей №4	11	3	27%	1	9%	2	18%	2	18%							1	9%	82%
СОШ №10 с УИОП	39					1	3%	2	5%	3	8%	6	15%	1	3%	1	3%	36%
СОШ №46 с УИОП	53	1	2%	2	4%	1	2%	4	8%	4	8%	4	8%	4	8%	1	2%	40%
СОШ №1	18	2	11%					2	11%	1	6%	3	17%	1	6%	1	6%	56%
СОШ №3	16	1	6%	1	6%	1	6%	2	13%	1	6%					2	13%	50%
СОШ №4	1	1	100%															100%
СОШ №5	8					1	13%	4	50%					1	13%	1	13%	88%
СОШ №6	4															1	25%	25%
СОШ №7	35	1	3%	2	6%	1	3%	4	11%	5	14%	3	9%	7	2	2	6%	71%
СОШ №8	3							1	33%									33%
СП №12	15	2	13%					1	7%	2	13%	1	7%	1	7%	1	7%	53%
СОШ №13	23	1	4%	1	4%	1	4%	1	4%	1	4%	1	4%	2	9%	2	9%	43%
СОШ №15	17			2	12%	3	18%	3	18%	1	6%	1	6%					59%
СОШ №18	3			1	33%					1	33%					1	33%	100%
СОШ №19	21	3	14%	2	10%			1	5%									29%
СОШ №20	6					1	17%			2	33%	2	33%					83%
СОШ №22	9			1	11%			1	11%	2	22%	1	11%			2	22%	78%
СОШ №24	7					1	14%	1	14%			1	14%			2	29%	71%
СОШ №25	23	1	4%			1	4%	2	9%	2	9%	2	9%			1	4%	39%
СОШ №26	15	1	7%					2	13%	2	13%	1	7%	2	13%	1	7%	60%
СОШ №27	20	4	20%			1	5%			2	10%	2	10%	4	20%	1	5%	70%
СОШ №29	6			1	17%					1	17%	1	17%	1	17%			67%
СП №31	19			5	26%	3	16%	1	5%			2	11%	2	11%			68%
СОШ №32	15	2	13%			1	7%			1	7%	4	27%	2	13%	1	7%	73%
СОШ №38	32	1	3%	4	13%	4	13%	2	6%			1	3%	2	6%	1	3%	47%
СОШ №44	31	1	3%	4	13%	1	3%	3	10%	3	10%	2	6%	3	10%	2	6%	61%
СОШ №45	42	2	5%	1	2%	1	2%	3	7%	1	2%	2	5%	1	2%	2	5%	31%
ОСОШ	10	3	30%	1	10%	1	10%	1	10%	1	10%			1	10%			80%
ЧОУ	3	1	33%							1	33%							67%
<b>Общее кол-во</b>	<b>657</b>	<b>35</b>	<b>5%</b>	<b>36</b>	<b>5%</b>	<b>32</b>	<b>5%</b>	<b>48</b>	<b>7%</b>	<b>47</b>	<b>7%</b>	<b>49</b>	<b>7%</b>	<b>47</b>	<b>7%</b>	<b>33</b>	<b>5%</b>	<b>50%</b>

Департамент образования Администрации города Сургута, Отдел общего образования  
МКУ «Информационно-методический центр», Отдел диагностики и анализа качества образовательного процесса

**Распределение тестового балла по физике по результатам ОГЭ в разрезе образовательных организаций**

выполнили от 50% до 64% заданий														
ОО	Общее кол-во	21		22		23		24		25		26		Общее кол-во
гимназия №1	4			1	25%							1	25%	50%
гимназия №2	27	3	11%	2	7%	1	4%	3	11%	2	7%	1	4%	44%
гимназия №3	14					2	14%			1	7%	1	7%	29%
лицей №1	38	5	13%			6	16%	1	3%	1	3%	4	11%	45%
СЕНЛ	55	2	4%	5	9%	2	4%	3	5%	1	2%			24%
лицей №3	14	1	7%					1	7%					14%
лицей №4	11													0%
СОШ №10 с УИОП	39	3	8%	1	3%	4	1	3	8%					28%
СОШ №46 с УИОП	53	4	8%	3	6%	2	4%	1	2%	4	8%	4	8%	34%
СОШ №1	18							1	6%			2	11%	17%
СОШ №3	16	1	6%			1	6%	1	6%	1	6%	2	13%	38%
СОШ №4	1													0%
СОШ №5	8			1	13%									13%
СОШ №6	4					1	25%			1	25%			50%
СОШ №7	35	1	3%	1	3%	2	6%					1	3%	14%
СОШ №8	3	1	33%											33%
СШ №12	15			1	7%	2	13%							20%
СОШ №13	23					1	4%	1	4%			2	9%	17%
СОШ №15	17	3	18%	2	12%			1	6%					35%
СОШ №18	3													0%
СОШ №19	21					1	5%			1	5%			10%
СОШ №20	6													0%
СОШ №22	9							1	11%			1	11%	11%
СОШ №24	7													0%
СОШ №25	23			3	13%	1	4%	1	4%	2	9%	1	4%	35%
СОШ №26	15	2	13%											13%
СОШ №27	20	2	10%	1	5%			1	5%					20%
СОШ №29	6													0%
СШ №31	19	2	11%	1	5%			1	5%					21%
СОШ №32	15	1	7%											7%
СОШ №38	32	1	3%							1	3%			6%
СОШ №44	31			3	10%	2	6%	1	3%					19%
СОШ №45	42	3	7%	2	5%	3	7%	1	2%	1	2%	3	7%	31%
ОСОШ	10													0%
ЧОУ	3									1	33%			33%
<b>Общее кол-во</b>	<b>657</b>	<b>35</b>	<b>5%</b>	<b>27</b>	<b>4%</b>	<b>31</b>	<b>5%</b>	<b>22</b>	<b>3%</b>	<b>17</b>	<b>3%</b>	<b>23</b>	<b>4%</b>	<b>24%</b>

Департамент образования Администрации города Сургута, Отдел общего образования  
МКУ «Информационно-методический центр», Отдел диагностики и анализа качества образовательного процесса

**Распределение тестового балла по физике по результатам ОГЭ в разрезе образовательных организаций**

выполнили от 65% до 85% заданий

ОО	Общее кол-во	27		28		29		30		31		32		33		34		Общее кол-во
гимназия №1	4																	0%
гимназия №2	27	1	4%			2	7%			1	4%	1	4%			1	4%	15%
гимназия №3	14	1	7%	1	7%	2	14%	1	7%	1	7%					2	14%	36%
лицей №1	38	3	8%			1	3%	1	3%					2	6%			13%
СЕНЛ	55			4	7%	2	4%					3	5%	1	2%	2	4%	22%
лицей №3	14	1	7%							1	7%							14%
лицей №4	11			1	9%													9%
СОШ №10 с УИОП	39	2	5%	2	5%	3	8%	3	8%			1	3%	1	3%			28%
СОШ №46 с УИОП	53	1	2%	1	2%	2	4%	4	8%	1	2%					2	4%	21%
СОШ №1	18	1	6%	1	6%							1	6%			1	6%	22%
СОШ №3	16					1	6%											0%
СОШ №4	1																	0%
СОШ №5	8																	0%
СОШ №6	4	1	25%															25%
СОШ №7	35	1	3%	3	9%					1	3%							11%
СОШ №8	3																	0%
СШ №12	15			1	7%							1	7%	1	7%			7%
СОШ №13	23			1	4%	1	4%	2	9%							1	4%	17%
СОШ №15	17																	0%
СОШ №18	3																	0%
СОШ №19	21																	0%
СОШ №20	6	1	17%															17%
СОШ №22	9																	0%
СОШ №24	7																	0%
СОШ №25	23	1	4%			1	4%	2	9%									13%
СОШ №26	15	1	7%															7%
СОШ №27	20																	0%
СОШ №29	6							1	17%							1	17%	17%
СШ №31	19																	0%
СОШ №32	15											1	7%					0%
СОШ №38	32					2	6%											6%
СОШ №44	31											2	6%	2	6%	1	3%	6%
СОШ №45	42	2	5%			2	5%			1	2%	3	7%					19%
ОСОШ	10																	0%
ЧОУ	3																	0%
<b>Общее кол-во</b>	<b>657</b>	<b>17</b>	<b>3%</b>	<b>15</b>	<b>2%</b>	<b>19</b>	<b>3%</b>	<b>14</b>	<b>2%</b>	<b>6</b>	<b>1%</b>	<b>13</b>	<b>2%</b>	<b>7</b>	<b>1,1%</b>	<b>11</b>	<b>2%</b>	<b>15%</b>

**Распределение тестового балла по физике по результатам ОГЭ в разрезе образовательных организаций**

выполнили более 85% заданий												
ОО	Общее кол-во	35		36		37		38		40		Общее кол-во
гимназия №1	4					1	25%					25%
гимназия №2	27			2	7%					1	4%	11%
гимназия №3	14											0%
лицей №1	38	1	3%									3%
СЕНЛ	55	1	2%	1	2%							4%
лицей №3	14											0%
лицей №4	11											0%
СОШ №10 с УИОП	39											0%
СОШ №46 с УИОП	53					1	2%					2%
СОШ №1	18											0%
СОШ №3	16											0%
СОШ №4	1											0%
СОШ №5	8											0%
СОШ №6	4											0%
СОШ №7	35											0%
СОШ №8	3											0%
СШ №12	15											0%
СОШ №13	23	1	4%	1	4%	1	4%					13%
СОШ №15	17											0%
СОШ №18	3											0%
СОШ №19	21											0%
СОШ №20	6											0%
СОШ №22	9											0%
СОШ №24	7											0%
СОШ №25	23			1	4%							4%
СОШ №26	15											0%
СОШ №27	20											0%
СОШ №29	6											0%
СШ №31	19											0%
СОШ №32	15											0%
СОШ №38	32											0%
СОШ №44	31											0%
СОШ №45	42			1	2%	1	2%	1	2%			7%
ОСОШ	10											0%
ЧОУ	3											0%
<b>Общее кол-во</b>	<b>657</b>	<b>3</b>	<b>0%</b>	<b>6</b>	<b>0,9%</b>	<b>4</b>	<b>0,6%</b>	<b>1</b>	<b>0,15%</b>	<b>1</b>	<b>0,2%</b>	<b>2%</b>



**Распределение тестового балла по физике по результатам ОГЭ (сравнение за два учебных года)**

**Распределение количества выпускников 9-х классов, выполнивших от 0% до 49% заданий ОГЭ по физике (в сравнении за два учебных года)**

Процент выполнения ОГЭ		от 0% до 30% заданий										Доля от общего числа	от 31% до 49% заданий								Доля от общего числа
кол-во баллов		3	4	5	6	7	8	9	10	11	12		13	14	15	16	17	18	19	20	
2015-2016	чел.	0	2	4	4	5	3	13	25	28	30	114	38	53	35	39	42	31	51	30	319
	%	0%	0,3%	0,6%	0,6%	0,7%	0,4%	2%	4%	4%	4%	17%	6%	8%	5%	6%	6%	5%	8%	4%	48%
2016-2017	чел.	1	0	0	1	1	5	5	11	10	24	58	35	36	32	48	47	49	47	33	327
	%	0,2%	0%	0%	0,2%	0,2%	0,8%	0,8%	2%	2%	4%	9%	5%	5%	5%	7%	7%	7%	7%	5%	50%

**Распределение количества выпускников 9-х классов, выполнивших от 50% до 100% заданий ОГЭ по физике (в сравнении за два учебных года)**

Процент выполнения ОГЭ		от 50% до 64% заданий						Доля от общего числа	от 65% до 85% заданий								Доля от общего числа	более 85% заданий					Доля от общего числа
кол-во баллов		21	22	23	24	25	26		27	28	29	30	31	32	33	34		35	36	37	38	40	
2015-2016	чел.	23	29	20	27	21	10	130	18	6	9	10	12	12	11	11	89	9	2	3	2	0	16
	%	3%	4%	3%	4%	3%	1%	19%	3%	1%	1%	1%	2%	2%	2%	2%	13%	1%	0,3%	0,4%	0,3%	0%	2%
2016-2017	чел.	35	27	31	22	17	23	155	17	15	19	14	6	13	7	11	102	3	6	4	1	1	15
	%	5%	4%	5%	3%	3%	4%	24%	3%	2%	3%	2%	1%	2%	1%	2%	15%	0,5%	0,9%	0,6%	0,2%	0,2%	2%

**Сравнительный анализ распределения тестового балла по физике по результатам ОГЭ в разрезе образовательных организаций**

ОО	от 0% до 30% заданий		<i>динамика изменений</i>	от 31% до 49% заданий		<i>динамика изменений</i>	менее 50% заданий		<i>динамика изменений</i>	от 50% до 64% заданий		<i>динамика изменений</i>	от 65% до 85% заданий		<i>динамика изменений</i>	более 85% заданий		<i>динамика изменений</i>
	2015-2016	2016-2017		2015-2016	2016-2017		2015-2016	2016-2017		2015-2016	2016-2017		2015-2016	2016-2017		2015-2016	2016-2017	
гимназия №1	0%	0%	0%	7%	25%	18%	7%	25%	18%	13%	50%	37%	53%	0%	-53%	27%	25%	-2%
гимназия №2	6%	0%	-6%	10%	22%	13%	16%	22%	6%	26%	44%	19%	45%	15%	-30%	13%	11%	-2%
гимназия №3	0%	0%	0%	43%	14%	-29%	43%	14%	-29%	29%	29%	0%	24%	36%	12%	5%	0%	-5%
лицей №1	3%	0%	-3%	38%	34%	-3%	40%	34%	-6%	23%	45%	22%	35%	13%	-22%	3%	3%	0%
СЕНЛ	14%	2%	-12%	51%	44%	-7%	65%	45%	-20%	29%	24%	-5%	6%	22%	16%	0%	4%	4%
лицей №3	5%	0%	-5%	24%	71%	48%	29%	71%	43%	24%	14%	-10%	43%	14%	-29%	5%	0%	-5%
лицей №4	0%	9%	9%	100%	82%	-18%	100%	91%	-9%	0%	0%	0%	0%	9%	9%	0%	0%	0%
СОШ №10 с УИОП	19%	5%	-14%	56%	36%	-20%	75%	41%	-34%	19%	28%	9%	6%	28%	23%	0%	0%	0%
СОШ №46 с УИОП	3%	4%	1%	50%	40%	-10%	53%	43%	-10%	31%	34%	3%	16%	21%	5%	0%	2%	2%
ОСОШ	0%	20%	20%	0%	80%	80%	0%	100%	100%	0%	0%	0%	100%	0%	-100%	0%	0%	0%
ЧОУ	0%	0%	0%	50%	67%	17%	50%	67%	17%	50%	33%	-17%	0%	0%	0%	0%	0%	0%

**Сравнительный анализ распределения тестового балла по физике по результатам ОГЭ в разрезе образовательных организаций**

ОО	от 0% до 30% заданий		динамика изменений	от 31% до 49% заданий		динамика изменений	менее 50% заданий		динамика изменений	от 50% до 64% заданий		динамика изменений	от 65% до 85% заданий		динамика изменений	более 85% заданий		динамика изменений
	2015- 2016	2016- 2017		2015- 2016	2016- 2017		2015- 2016	2016- 2017		2015- 2016	2016- 2017		2015- 2016	2016- 2017		2015- 2016	2016- 2017	
СОШ №1	21%	6%	-15%	32%	56%	24%	53%	61%	8%	32%	17%	-15%	11%	22%	12%	5%	0%	-5%
СОШ №3	32%	6%	-25%	53%	50%	-3%	84%	56%	-28%	11%	38%	27%	5%	6%	1%	0%	0%	0%
СОШ №4		0%			100%						0%			0%			0%	
СОШ №5	29%	0%	-29%	57%	88%	30%	86%	88%	2%	14%	13%	-2%	0%	0%	0%	0%	0%	0%
СОШ №6	5%	0%	-5%	79%	25%	-54%	84%	25%	-59%	16%	50%	34%	0%	25%	25%	0%	0%	0%
СОШ №7	12%	0%	-12%	65%	71%	7%	76%	71%	-5%	24%	14%	-9%	0%	11%	11%	0%	0%	0%
СОШ №8	22%	33%	11%	56%	33%	-22%	78%	67%	-11%	11%	33%	22%	11%	0%	-11%	0%	0%	0%
СШ №12	16%	7%	-9%	47%	53%	6%	63%	60%	-3%	21%	20%	-1%	16%	7%	-9%	0%	0%	0%
СОШ №13	4%	4%	0%	38%	43%	6%	42%	48%	6%	29%	17%	-12%	25%	17%	-8%	4%	13%	9%
СОШ №15	17%	6%	-12%	65%	59%	-6%	83%	65%	-18%	13%	35%	22%	4%	0%	-4%	0%	0%	0%
СОШ №18	38%	0%	-38%	63%	100%	38%	100%	100%	0%	0%	0%	0%	0%	0%	0%	0%	0%	0%
СОШ №19	56%	52%	-3%	44%	29%	-16%	100%	81%	-19%	0%	10%	10%	0%	0%	0%	0%	0%	0%
СОШ №20	50%	0%	-50%	50%	83%	33%	100%	83%	-17%	0%	0%	0%	0%	17%	17%	0%	0%	0%
СОШ №22	38%	0%	-38%	50%	78%	28%	88%	78%	-10%	13%	11%	-1%	0%	0%	0%	0%	0%	0%
СОШ №24	29%	29%	0%	71%	71%	0%	100%	100%	0%	0%	0%	0%	0%	0%	0%	0%	0%	0%
СОШ №25	18%	4%	-13%	47%	39%	-8%	65%	43%	-21%	24%	35%	11%	6%	13%	7%	6%	4%	-2%
СОШ №26	50%	20%	-30%	44%	60%	16%	94%	80%	-14%	6%	13%	8%	0%	7%	7%	0%	0%	0%
СОШ №27	26%	10%	-16%	68%	70%	2%	94%	80%	-14%	3%	20%	17%	3%	0%	-3%	0%	0%	0%
СОШ №29	40%	0%	-40%	60%	67%	7%	100%	67%	-33%	0%	0%	0%	0%	17%	17%	0%	0%	0%
СШ №31	31%	11%	-20%	38%	68%	30%	69%	79%	10%	31%	21%	-10%	0%	0%	0%	0%	0%	0%
СОШ №32	24%	13%	-11%	55%	73%	18%	79%	87%	7%	10%	7%	-4%	7%	7%	0%	3%	0%	-3%
СОШ №38	27%	41%	13%	45%	47%	1%	73%	88%	15%	9%	6%	-3%	18%	6%	-12%	0%	0%	0%
СОШ №44	9%	3%	-5%	43%	61%	18%	51%	65%	13%	29%	19%	-9%	17%	6%	-11%	3%	0%	-3%
СОШ №45	16%	12%	-4%	55%	31%	-24%	71%	43%	-29%	24%	31%	6%	4%	19%	15%	0%	7%	7%
<b>По городу</b>	17%	9%	-8%	48%	50%	2%	65%	59%	-6%	19%	24%	4%	13%	15%	2%	2%	2%	0%

**Поэлементный анализ выполнения ОГЭ по физике (задания с кратким ответом)**

Задание	Проверяемый элемент содержания	2015-2016	2016-2017	Динамика изменений
1	Физические понятия. Физические величины, их единицы и приборы для измерения.	46,9	50,7	3,8
2	Механическое движение. Равномерное и равноускоренное движение. Законы Ньютона. Силы в природе	67,2	80,2	13,0
3	Закон сохранения импульса. Закон сохранения энергии	29,2	51,6	22,4
4	Простые механизмы. Механические колебания и волны. Свободное падение. Движение по окружности	50,4	67,9	17,4
5	Давление. Закон Паскаля. Закон Архимеда. Плотность вещества	54,6	53,3	-1,4
6	Физические явления и законы в механике. Анализ процессов	43,7	58,1	14,4
7	Механические явления (расчетная задача)	23,4	57,7	34,3
8	Тепловые явления	51,3	59,5	8,2
9	Физические явления и законы. Анализ процессов	43,0	28,8	-14,2
10	Тепловые явления (расчетная задача)	36,5	42,2	5,6

*Поэлементный анализ выполнения ОГЭ по физике (задания с кратким ответом)*

Задание	Проверяемый элемент содержания	2015-2016	2016-2017	Динамика изменений
11	Электризация тел	48,5	40,8	-7,7
12	Постоянный ток	60,3	60,6	0,2
13	Магнитное поле. Электромагнитная индукция	70,2	60,6	-9,6
14	Электромагнитные колебания и волны. Элементы оптики	47,2	57,7	10,5
15	Физические явления и законы в электродинамике. Анализ процессов	36,7	22,4	-14,3
16	Электромагнитные явления (расчетная задача)	26,3	64,8	38,5
17	Радиоактивность. Опыты Резерфорда. Состав атомного ядра. Ядерные реакции	74,3	67,6	-6,7
18	Владение основами знаний о методах научного познания	57,2	66,5	9,3
19	Физические явления и законы. Понимание и анализ экспериментальных данных, представленных в виде таблицы, графика или рисунка (схемы)	53,0	41,1	-11,9
20	Извлечение информации из текста физического содержания	85,9	97	11,1
21	Сопоставление информации из разных частей текста. Применение информации из текста физического содержания	46,3	53,1	6,9

*Поэлементный анализ выполнения ОГЭ по физике (задания с развернутым ответом)*

Задание	Проверяемый элемент содержания	2015-2016	2016-2017	Динамика изменений
22	Применение информации из текста физического содержания	<b>34,0</b>	<b>22,1</b>	<b>-11,9</b>
23	Экспериментальное задание (механические, электромагнитные явления)	<b>9,9</b>	<b>30,9</b>	<b>21,0</b>
24	Качественная задача (механические, тепловые или электромагнитные явления)	<b>27,5</b>	<b>13,7</b>	<b>-13,8</b>
25	Расчетная задача (механические, тепловые, электромагнитные явления)	<b>6,4</b>	<b>8,2</b>	<b>1,8</b>
26		<b>10,5</b>	<b>13,7</b>	<b>3,2</b>

**Решаемость заданий контрольных измерительных материалов ОГЭ по физике**

Количество баллов	задания с кратким ответом									
	1	2	3	4	5	6	7	8	9	10
0	27	20	48	32	47	6	42	40	15	58
1	22	80	52	68	53	36	58	60	57	42
2	51					58			28	
% справившихся	<b>73</b>	<b>80</b>	<b>52</b>	<b>68</b>	<b>53</b>	<b>94</b>	<b>58</b>	<b>60</b>	<b>85</b>	<b>42</b>

Количество баллов	задания с кратким ответом										
	11	12	13	14	15	16	17	18	19	20	21
0	59	39	39	42	31	35	32	33	32	3	49
1	41	61	61	58	47	65	68	67	27	87	51
2					22				41	10	
% справившихся	<b>41</b>	<b>61</b>	<b>61</b>	<b>58</b>	<b>69</b>	<b>65</b>	<b>68</b>	<b>67</b>	<b>68</b>	<b>97</b>	<b>51</b>

Количество баллов	задания с развернутым ответом				
	22	23	24	25	26
0	58	24	53	65	75
1	20	30	33	21	5
2	22	6	14	6	6
3		9		8	14
4		31			
% справившихся	<b>42</b>	<b>76</b>	<b>47</b>	<b>35</b>	<b>25</b>

**Поэлементный анализ выполнения ОГЭ по физике в разрезе образовательных организаций (задания базового уровня сложности)**

ОО	Задания с кратким ответом																		Кол-во заданий, выполнивших на критическом уровне
	базовый уровень																		
	1	2	3	4	5	7	8	9	11	12	13	14	16	17	18	20	21		
гимназия №1	75%	100%	100%	75%	25%	50%	75%	50%	50%	100%	75%	50%	50%	50%	75%	100%	50%	8	
гимназия №2	70%	89%	78%	67%	78%	59%	56%	67%	59%	85%	67%	85%	63%	78%	81%	100%	67%	4	
гимназия №3	57%	86%	71%	71%	43%	50%	79%	36%	50%	71%	57%	71%	79%	79%	71%	100%	50%	7	
лицей №1	53%	87%	63%	71%	68%	61%	58%	34%	53%	79%	53%	63%	61%	84%	79%	97%	66%	9	
лицей №2	40%	87%	53%	65%	45%	49%	62%	33%	36%	65%	65%	62%	60%	67%	67%	100%	56%	10	
лицей №3	64%	57%	64%	93%	50%	79%	43%	21%	14%	50%	64%	43%	79%	71%	71%	100%	29%	11	
лицей №4	27%	73%	36%	55%	45%	9%	36%	18%	45%	55%	45%	36%	36%	55%	55%	91%	18%	15	
СОШ № 10 с УИОП	62%	82%	44%	92%	62%	69%	62%	38%	46%	54%	62%	74%	79%	77%	67%	95%	56%	9	
СОШ № 46 с УИОП	55%	81%	60%	60%	68%	57%	72%	36%	55%	62%	66%	62%	74%	66%	77%	100%	40%	9	
СОШ № 1	39%	94%	22%	67%	61%	94%	44%	33%	33%	78%	72%	39%	67%	72%	72%	89%	50%	8	
СОШ № 3	44%	81%	56%	75%	56%	44%	63%	31%	38%	50%	69%	56%	75%	63%	81%	94%	63%	11	
СОШ № 4	0%	100%	0%	100%	0%	0%	100%	0%	0%	100%	0%	0%	0%	0%	0%	100%	0%	12	
СОШ № 5	63%	75%	50%	50%	50%	63%	50%	25%	38%	63%	63%	75%	50%	63%	75%	100%	38%	13	
СОШ № 6	100%	100%	100%	50%	50%	75%	75%	0%	25%	50%	75%	75%	100%	75%	50%	100%	50%	7	
СОШ № 7	80%	80%	43%	89%	51%	91%	63%	14%	46%	66%	66%	63%	91%	71%	63%	97%	49%	8	
СОШ № 8	67%	100%	33%	0%	33%	33%	67%	67%	33%	100%	100%	67%	33%	33%	67%	100%	33%	8	
СОШ №12	53%	80%	47%	60%	40%	40%	60%	40%	27%	60%	40%	60%	60%	73%	60%	100%	53%	14	
СОШ №13	39%	83%	39%	65%	48%	70%	52%	35%	35%	65%	61%	61%	57%	74%	61%	100%	61%	11	
СОШ №15	29%	71%	18%	65%	41%	71%	41%	41%	41%	65%	71%	65%	82%	82%	47%	100%	47%	11	
СОШ №18	33%	67%	0%	0%	67%	0%	33%	67%	67%	0%	33%	100%	67%	0%	67%	100%	67%	8	
СОШ №19	14%	57%	29%	29%	10%	14%	71%	10%	43%	38%	33%	29%	29%	19%	57%	100%	43%	15	
СОШ №20	67%	67%	50%	33%	50%	67%	67%	50%	50%	67%	83%	50%	33%	83%	83%	100%	67%	7	
СОШ №22	67%	78%	78%	22%	56%	67%	89%	11%	56%	33%	22%	67%	56%	67%	56%	100%	56%	9	
СОШ №24	43%	57%	43%	57%	57%	29%	14%	29%	29%	57%	71%	57%	57%	86%	43%	86%	57%	14	
СОШ №25	78%	70%	48%	96%	57%	70%	57%	26%	22%	52%	70%	61%	61%	78%	83%	91%	65%	8	
СОШ №26	60%	73%	60%	73%	53%	67%	33%	20%	47%	53%	67%	67%	67%	67%	60%	100%	40%	9	
СОШ №27	35%	95%	75%	75%	65%	50%	80%	5%	25%	65%	55%	40%	50%	60%	65%	95%	45%	9	
СОШ №29	50%	83%	50%	67%	67%	83%	83%	17%	67%	83%	50%	83%	50%	83%	50%	100%	33%	7	
СОШ №31	53%	95%	47%	58%	68%	32%	58%	16%	32%	84%	63%	63%	58%	79%	58%	79%	42%	12	
СОШ №32	40%	60%	53%	93%	67%	60%	60%	13%	33%	33%	40%	33%	60%	60%	73%	100%	60%	13	
СОШ №38	31%	88%	56%	56%	38%	28%	69%	13%	31%	31%	53%	28%	53%	38%	50%	100%	63%	14	
СОШ №44	45%	81%	39%	65%	45%	84%	55%	23%	29%	68%	61%	68%	84%	84%	65%	100%	65%	10	
СОШ №45	48%	86%	52%	67%	52%	60%	60%	29%	48%	57%	69%	40%	67%	60%	69%	95%	69%	10	
ОСОШ	50%	30%	50%	90%	20%	50%	30%	20%	30%	20%	50%	70%	50%	60%	40%	90%	20%	14	
ЧОУ	67%	33%	67%	67%	100%	0%	33%	67%	67%	67%	67%	33%	67%	67%	33%	100%	33%	6	

процент выполнения более 85% (высокий уровень)	
процент выполнения от 66% до 85% (средний уровень)	
процент выполнения 65% и менее (критический уровень)	



**Динамика изменения процента выполнения заданий ОГЭ по физике в разрезе образовательных организаций (задания базового уровня сложности)**

	1		Разница	2		Разница	3		Разница	4		Разница	5		Разница	6		Разница	7		Разница	8		Разница	9		Разница	10		Разница	
	2015-2016	2016-2017		2015-2016	2016-2017		2015-2016	2016-2017		2015-2016	2016-2017		2015-2016	2016-2017		2015-2016	2016-2017		2015-2016	2016-2017		2015-2016	2016-2017		2015-2016	2016-2017		2015-2016	2016-2017		2015-2016
гимназия №1	67	75	8	80	100	20	33	100	67	60	75	15	87	25	-62	80	75	-5	73	50	-23	87	75	-12	73	50	-23	93	75	-18	
гимназия №2	61	70	9	84	89	5	55	78	23	61	67	5	71	78	7	74	89	15	45	59	14	65	56	-9	58	67	9	77	56	-22	
гимназия №3	52	57	5	67	86	19	33	71	38	62	71	10	57	43	-14	57	100	43	29	50	21	57	79	21	57	36	-21	43	79	36	
лицей №1	60	53	-7	65	87	22	55	63	8	70	71	1	65	68	3	53	68	16	45	61	16	68	58	-10	68	34	-33	55	47	-8	
лицей №2	53	40	-13	63	87	24	22	53	30	53	65	12	51	45	-6	49	58	9	16	49	33	57	62	5	35	33	-2	35	36	2	
лицей №3	71	64	-7	62	57	-5	43	64	21	71	93	21	62	50	-12	62	57	-5	52	79	26	67	43	-24	71	21	-50	62	29	-33	
лицей №4	50	27	-23	100	73	-27	50	36	-14	75	55	-20	50	45	-5	0	55	55	0	9	9	25	36	11	25	18	-7	0	0	0	
СОШ № 10 с УИОГ	44	62	17	69	82	13	19	44	24	22	92	70	58	62	3	50	59	9	6	69	64	47	62	14	58	38	-20	42	64	22	
СОШ № 46 с УИОГ	58	55	-3	53	81	29	32	60	29	68	60	-8	58	68	10	42	68	26	32	57	25	63	72	9	37	36	-1	42	36	-6	
СОШ № 1	53	39	-14	72	94	23	44	22	-22	53	67	14	66	61	-5	44	67	23	22	94	73	69	44	-24	47	33	-14	47	56	9	
СОШ № 3	37	44	7	74	81	8	21	56	35	42	75	33	63	56	-7	37	50	13	32	44	12	47	63	15	53	31	-21	58	56	-2	
СОШ № 5	21	63	41	74	75	1	11	50	39	37	50	13	37	50	13	26	38	11	11	63	52	26	50	24	47	25	-22	16	50	34	
СОШ № 6	29	100	71	57	100	43	0	100	100	43	50	7	14	50	36	43	100	57	14	75	61	43	75	32	29	0	-29	29	75	46	
СОШ № 7	58	80	22	58	80	22	32	43	11	47	89	41	32	51	20	47	49	1	5	91	86	58	63	5	16	14	-2	16	60	44	
СОШ № 8	29	67	37	71	100	29	18	33	16	12	0	-12	29	33	4	35	0	-35	12	33	22	47	67	20	29	67	37	24	33	10	
СПШ №12	44	53	9	67	80	13	33	47	13	44	60	16	78	40	-38	56	67	11	22	40	18	44	60	16	44	40	-4	33	33	0	
СОШ №13	67	39	-28	88	83	-5	46	39	-7	63	65	3	67	48	-19	46	61	15	42	70	28	71	52	-19	33	35	1	79	30	-49	
СОШ №15	52	29	-23	57	71	14	30	18	-13	39	65	26	35	41	6	30	53	23	22	71	49	39	41	2	35	41	6	26	35	9	
СОШ №18	25	33	8	25	67	42	25	0	-25	50	0	-50	38	67	29	50	33	-17	13	0	-13	38	33	-4	25	67	42	0	33	33	
СОШ №19	0	14	14	89	57	-32	0	29	29	33	29	-5	11	10	-2	22	43	21	0	14	14	33	71	38	44	10	-35	11	10	-2	
СОШ №20	25	67	42	70	67	-3	15	50	35	50	33	-17	35	50	15	30	33	3	10	67	57	30	67	37	25	50	25	10	33	23	
СОШ №22	50	67	17	50	78	28	13	78	65	50	22	-28	63	56	-7	13	56	43	25	67	42	63	89	26	25	11	-14	0	22	22	
СОШ №24	14	43	29	86	57	-29	14	43	29	43	57	14	71	57	-14	71	57	-14	0	29	29	57	14	-43	29	29	0	0	43	43	
СОШ №25	47	78	31	53	70	17	6	48	42	59	96	37	82	57	-26	47	61	14	18	70	52	35	57	21	29	26	-3	29	74	45	
СОШ №26	33	60	27	67	73	7	44	60	16	44	73	29	22	53	31	50	33	-17	22	67	44	33	33	0	44	20	-24	17	53	37	
СОШ №27	29	35	6	48	95	47	29	75	46	39	75	36	55	65	10	26	45	19	13	50	37	58	80	22	29	5	-24	13	40	27	
СОШ №29	40	50	10	40	83	43	20	50	30	20	67	47	60	67	7	20	83	63	0	83	83	0	83	83	0	17	17	0	33	33	
СПШ №31	46	53	6	62	95	33	15	47	32	46	58	12	54	68	15	31	53	22	15	32	16	38	58	19	31	16	-15	15	32	16	
СОШ №32	38	40	2	62	60	-2	7	53	46	28	93	66	55	67	11	31	27	-4	14	60	46	31	60	29	38	13	-25	17	20	3	
СОШ №38	45	31	-14	64	88	24	27	56	29	55	56	2	27	38	10	36	31	-5	18	28	10	45	69	23	36	13	-24	27	13	-15	
СОШ №44	46	45	-1	74	81	6	34	39	4	60	65	5	57	45	-12	34	55	21	29	84	55	69	55	-14	60	23	-37	54	58	4	
СОШ №45	49	48	-1	73	86	12	27	52	26	61	67	5	61	52	-9	41	76	35	16	60	43	33	60	27	33	29	-4	22	38	16	
ОСОШ	100	50	-50	100	30	-70	0	50	50	100	90	-10	100	20	-80	100	30	-70	100	50	-50	0	30	30	0	20	20	0	100	40	-60
ЧОУ	50	67	17	100	33	-67	50	67	17	100	67	-33	50	100	50	0	67	67	50	0	-50	50	33	-17	50	67	17	0	0	0	

Департамент образования Администрации города Сургута, Отдел общего образования  
МКУ «Информационно-методический центр», Отдел диагностики и анализа качества образовательного процесса

*Динамика изменения процента выполнения заданий ОГЭ по физике в разрезе образовательных организаций (задания базового уровня сложности)*

	11			12			13			14			15			16			17			18			19			20			21		
	2015-2016	2016-2017	Разница	2015-2016	2016-2017	Разница	2015-2016	2016-2017	Разница	2015-2016	2016-2017	Разница	2015-2016	2016-2017	Разница	2015-2016	2016-2017	Разница	2015-2016	2016-2017	Разница	2015-2016	2016-2017	Разница	2015-2016	2016-2017	Разница	2015-2016	2016-2017	Разница	2015-2016	2016-2017	Разница
гимназия №1	73	50	-23	100	100	0	93	75	-18	87	50	-37	73	25	-48	80	50	-30	87	50	-37	60	75	15	80	75	-5	100	100	0	67	50	-17
гимназия №2	65	59	-5	74	85	11	77	67	-11	58	85	27	61	22	-39	45	63	18	87	78	-9	68	81	14	81	70	-10	94	100	6	65	67	2
гимназия №3	62	50	-12	67	71	5	76	57	-19	62	71	10	52	29	-24	33	79	45	90	79	-12	57	71	14	67	71	5	90	100	10	76	50	-26
лицей №1	60	53	-7	63	79	16	95	53	-42	48	63	16	55	16	-39	38	61	23	85	84	-1	60	79	19	60	50	-10	93	97	5	43	66	23
лицей №2	35	36	2	69	65	-4	69	65	-4	29	62	33	33	24	-9	18	60	42	73	67	-6	49	67	18	51	40	-11	96	100	4	59	56	-3
лицей №3	67	14	-52	57	50	-7	90	64	-26	62	43	-19	57	14	-43	48	79	31	86	71	-14	57	71	14	71	43	-29	95	100	5	48	29	-19
лицей №4	25	45	20	75	55	-20	100	45	-55	50	36	-14	25	27	2	0	36	36	25	55	30	75	55	-20	25	27	2	75	91	16	25	18	-7
СОШ № 10 с УИОП	39	46	7	53	54	1	75	62	-13	58	74	16	28	38	11	22	79	57	67	77	10	64	67	3	44	64	20	97	95	-2	64	56	-7
СОШ № 46 с УИОП	32	55	23	68	62	-6	74	66	-8	26	62	36	37	19	-18	26	74	47	89	66	-23	63	77	14	63	53	-10	74	100	26	37	40	3
СОШ № 1	50	33	-17	63	78	15	69	72	3	47	39	-8	34	39	5	31	67	35	84	72	-12	75	72	-3	72	56	-16	91	89	-2	38	50	13
СОШ № 3	47	38	-10	63	50	-13	79	69	-10	42	56	14	42	19	-23	32	75	43	84	63	-22	53	81	29	63	38	-26	84	94	10	32	63	31
СОШ № 5	42	38	-5	42	63	20	68	63	-6	42	75	33	26	13	-14	26	50	24	53	63	10	47	75	28	47	38	-10	68	100	32	26	38	11
СОШ № 6	43	25	-18	100	50	-50	57	75	18	57	75	18	29	0	-29	14	100	86	100	75	-25	71	50	-21	43	50	7	43	100	57	57	50	-7
СОШ № 7	68	46	-23	42	66	24	68	66	-3	37	63	26	37	29	-8	26	91	65	74	71	-2	42	63	21	63	23	-40	84	97	13	26	49	22
СОШ № 8	35	33	-2	59	100	41	71	100	29	53	67	14	24	0	-24	35	33	-2	82	33	-49	47	67	20	41	0	-41	88	100	12	41	33	-8
СШ №12	56	27	-29	56	60	4	67	40	-27	44	60	16	33	27	-7	22	60	38	78	73	-4	33	60	27	33	60	27	89	100	11	67	53	-13
СОШ №13	46	35	-11	67	65	-1	88	61	-27	46	61	15	42	22	-20	75	57	-18	79	74	-5	63	61	-2	50	57	7	79	100	21	42	61	19
СОШ №15	39	41	2	70	65	-5	61	71	10	30	65	34	30	29	-1	17	82	65	78	82	4	65	47	-18	52	24	-29	74	100	26	48	47	-1
СОШ №18	50	67	17	63	0	-63	38	33	-4	50	100	50	25	67	42	0	67	67	50	0	-50	50	67	17	25	33	8	63	100	38	38	67	29
СОШ №19	22	43	21	44	38	-6	33	33	0	33	29	-5	33	19	-14	22	29	6	67	19	-48	22	57	35	33	10	-24	89	100	11	22	43	21
СОШ №20	40	50	10	50	67	17	60	83	23	45	50	5	30	17	-13	5	33	28	50	83	33	60	83	23	50	33	-17	80	100	20	45	67	22
СОШ №22	75	56	-19	38	33	-4	63	22	-40	25	67	42	63	0	-63	0	56	56	38	67	29	63	56	-7	38	33	-4	63	100	38	13	56	43
СОШ №24	14	29	14	29	57	29	43	71	29	14	57	43	14	0	-14	0	57	57	29	86	57	29	43	14	29	29	0	86	86	0	71	57	-14
СОШ №25	35	22	-14	59	52	-7	82	70	-13	53	61	8	35	39	4	24	61	37	82	78	-4	65	83	18	53	30	-23	94	91	-3	53	65	12
СОШ №26	50	47	-3	56	53	-2	50	67	17	56	67	11	11	27	16	17	67	50	39	67	28	33	60	27	39	27	-12	72	100	28	50	40	-10
СОШ №27	48	25	-23	52	65	13	39	55	16	29	40	11	16	10	-6	6	50	44	61	60	-1	48	65	17	42	25	-17	84	95	11	45	45	0
СОШ №29	40	67	27	40	83	43	60	50	-10	40	83	43	0	50	50	0	50	50	80	83	3	80	50	-30	20	50	30	80	100	20	0	33	33
СШ №31	54	32	-22	38	84	46	77	63	-14	69	63	-6	31	11	-20	8	58	50	69	79	10	85	58	-27	31	21	-10	85	79	-6	38	42	4
СОШ №32	45	33	-11	41	33	-8	59	40	-19	69	33	-36	45	20	-25	24	60	36	69	60	-9	48	73	25	34	33	-1	72	100	28	34	60	26
СОШ №38	64	31	-32	55	31	-23	36	53	17	45	28	-17	27	6	-21	9	53	44	73	38	-35	55	50	-5	45	25	-20	91	100	9	45	63	17
СОШ №44	49	29	-20	63	68	5	80	61	-19	54	68	13	43	19	-24	29	84	55	74	84	10	71	65	-7	60	32	-28	89	100	11	43	65	22
СОШ №45	51	48	-3	69	57	-12	71	69	-2	41	40	0	27	21	-5	14	67	52	82	60	-22	53	69	16	51	50	-1	90	95	5	45	69	24
ОСОШ	0	30	30	100	20	-80	0	50	50	100	70	-30	100	30	-70	100	50	-50	100	60	-40	100	40	-60	100	0	-100	100	90	-10	100	20	-80
ЧОУ	100	67	-33	50	67	17	50	67	17	50	33	-17	0	33	33	0	67	67	100	67	-33	50	33	-17	50	100	50	100	100	0	0	33	33

**Поэлементный анализ выполнения ОГЭ по физике в разрезе образовательных организаций (задания повышенного уровня сложности)**

Задания с кратким ответом					Задания с развернутым ответом					Кол-во заданий, выполнивших на критическом уровне
ОО	повышенный уровень				повышенный уровень					
	6	10	15	19	22	23	24	25	26	
гимназия №1	75%	75%	25%	75%	50%	25%	75%	50%	25%	3
гимназия №2	89%	56%	22%	70%	37%	56%	19%	19%	15%	4
гимназия №3	100%	79%	29%	71%	43%	50%	29%	29%	57%	3
лицей №1	68%	47%	16%	50%	26%	37%	13%	13%	24%	5
лицей №2	58%	36%	24%	40%	27%	51%	16%	9%	18%	5
лицей №3	57%	29%	14%	43%	21%	21%	7%	7%	0%	7
лицей №4	55%	0%	27%	27%	0%	36%	9%	0%	0%	7
СОШ № 10 с УИОП	59%	64%	38%	64%	21%	28%	18%	8%	13%	5
СОШ № 46 с УИОП	68%	36%	19%	53%	32%	40%	21%	8%	21%	4
СОШ № 1	67%	56%	39%	56%	44%	22%	0%	6%	28%	4
СОШ № 3	50%	56%	19%	38%	19%	38%	0%	0%	13%	5
СОШ № 4	100%	0%	100%	0%	0%	0%	0%	0%	0%	7
СОШ № 5	38%	50%	13%	38%	0%	13%	13%	0%	0%	6
СОШ № 6	100%	75%	0%	50%	25%	50%	0%	25%	0%	5
СОШ № 7	49%	60%	29%	23%	14%	26%	14%	0%	6%	7
СОШ № 8	0%	33%	0%	0%	0%	0%	0%	0%	0%	8
СОШ №12	67%	33%	27%	60%	20%	27%	7%	13%	20%	6
СОШ №13	61%	30%	22%	57%	52%	48%	35%	22%	39%	2
СОШ №15	53%	35%	29%	24%	12%	12%	6%	0%	0%	7
СОШ №18	33%	33%	67%	33%	0%	33%	0%	0%	0%	4
СОШ №19	43%	10%	19%	10%	10%	0%	10%	0%	0%	8
СОШ №20	33%	33%	17%	33%	0%	17%	0%	0%	0%	6
СОШ №22	56%	22%	0%	33%	0%	67%	22%	0%	0%	6
СОШ №24	57%	43%	0%	29%	29%	14%	0%	0%	0%	7
СОШ №25	61%	74%	39%	30%	30%	35%	13%	4%	17%	3
СОШ №26	33%	53%	27%	27%	0%	0%	7%	0%	7%	7
СОШ №27	45%	40%	10%	25%	15%	0%	5%	5%	5%	7
СОШ №29	83%	33%	50%	50%	17%	0%	17%	17%	33%	4
СОШ №31	53%	32%	11%	21%	5%	26%	0%	0%	0%	7
СОШ №32	27%	20%	20%	33%	13%	33%	7%	0%	7%	7
СОШ №38	31%	13%	6%	25%	13%	3%	16%	0%	0%	8
СОШ №44	55%	58%	19%	32%	23%	29%	10%	10%	13%	6
СОШ №45	76%	38%	21%	50%	26%	50%	21%	24%	19%	5
ОСОШ	30%	40%	30%	0%	0%	20%	0%	0%	0%	6
ЧОУ	67%	0%	33%	100%	0%	0%	67%	0%	0%	5

процент выполнения более 85% (повышенный уровень)	
процент выполнения от 66% до 85% (высокий уровень)	
процент выполнения от 30% до 65% (средний уровень)	
процент выполнения менее 30% (критический уровень)	

*Динамика изменения процента выполнения заданий ОГЭ по физике в разрезе образовательных организаций (задания повышенного уровня сложности)*

	22		Разница	23		Разница	24		Разница	25		Разница	26		Разница
	2015-2016	2016-2017		2015-2016	2016-2017		2015-2016	2016-2017		2015-2016	2016-2017		2015-2016	2016-2017	
гимназия №1	47	50	3	13	25	12	87	75	-12	60	50	-10	40	25	-15
гимназия №2	52	37	-15	16	56	39	55	19	-36	23	19	-4	35	15	-21
гимназия №3	43	43	0	10	50	40	38	29	-10	14	29	14	14	57	43
лицей №1	43	26	-16	10	37	27	48	13	-34	20	13	-7	25	24	-1
лицей №2	41	27	-14	14	51	37	18	16	-2	4	9	5	4	18	14
лицей №3	52	21	-31	10	21	12	48	7	-40	14	7	-7	38	0	-38
лицей №4	50	0	-50	0	36	36	0	9	9	0	0	0	0	0	0
СОШ № 10 с УИОП	28	21	-7	8	28	20	31	18	-13	0	8	8	6	13	7
СОШ № 46 с УИОП	21	32	11	26	40	13	16	21	5	5	8	2	5	21	15
СОШ № 1	28	44	16	16	22	7	34	0	-34	3	6	2	3	28	25
СОШ № 3	53	19	-34	11	38	27	42	0	-42	5	0	-5	21	13	-9
СОШ № 5	37	0	-37	11	13	2	11	13	2	0	0	0	5	0	-5
СОШ № 6	29	25	-4	14	50	36	0	0	0	0	25	25	0	0	0
СОШ № 7	26	14	-12	5	26	20	16	14	-2	0	0	0	0	6	6
СОШ № 8	29	0	-29	6	0	-6	24	0	-24	0	0	0	6	0	-6
СШ №12	44	20	-24	0	27	27	33	7	-27	0	13	13	0	20	20
СОШ №13	25	52	27	4	48	44	17	35	18	13	22	9	21	39	18
СОШ №15	35	12	-23	17	12	-6	22	6	-16	0	0	0	0	0	0
СОШ №18	38	0	-38	0	33	33	0	0	0	0	0	0	0	0	0
СОШ №19	11	10	-2	0	0	0	22	10	-13	0	0	0	0	0	0
СОШ №20	20	0	-20	0	17	17	0	0	0	0	0	0	0	0	0
СОШ №22	13	0	-13	13	67	54	13	22	10	0	0	0	13	0	-13
СОШ №24	29	29	0	14	14	0	0	0	0	0	0	0	0	0	0
СОШ №25	41	30	-11	12	35	23	18	13	-5	6	4	-2	6	17	12
СОШ №26	11	0	-11	0	0	0	6	7	1	0	0	0	0	7	7
СОШ №27	29	15	-14	3	0	-3	26	5	-21	3	5	2	3	5	2
СОШ №29	40	17	-23	20	0	-20	20	17	-3	0	17	17	0	33	33
СШ №31	15	5	-10	15	26	11	31	0	-31	0	0	0	0	0	0
СОШ №32	34	13	-21	10	33	23	31	7	-24	0	0	0	3	7	3
СОШ №38	45	13	-33	9	3	-6	18	16	-3	0	0	0	9	0	-9
СОШ №44	29	23	-6	9	29	20	34	10	-25	6	10	4	20	13	-7
СОШ №45	33	26	-6	8	50	42	20	21	1	2	24	22	6	19	13
ОСОШ	0	0	0	0	20	20	100	0	-100	0	0	0	0	0	0
ЧОУ	50	0	-50	0	0	0	0	67	67	0	0	0	0	0	0

## Биология

### Результаты участников ОГЭ по биологии

#### Участие в ОГЭ по биологии в сравнении за два учебных года

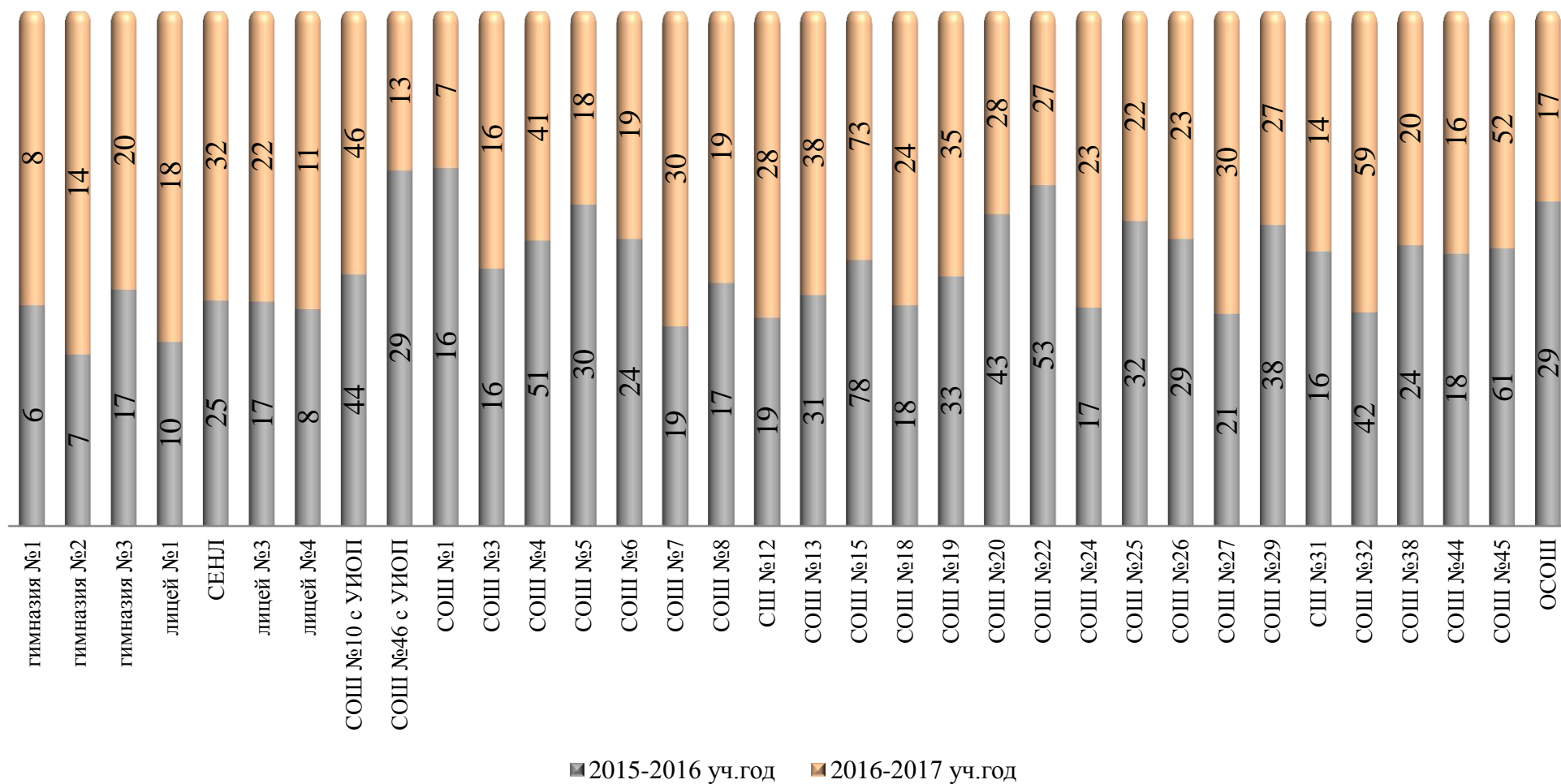

**Распределение оценок ОГЭ по биологии**

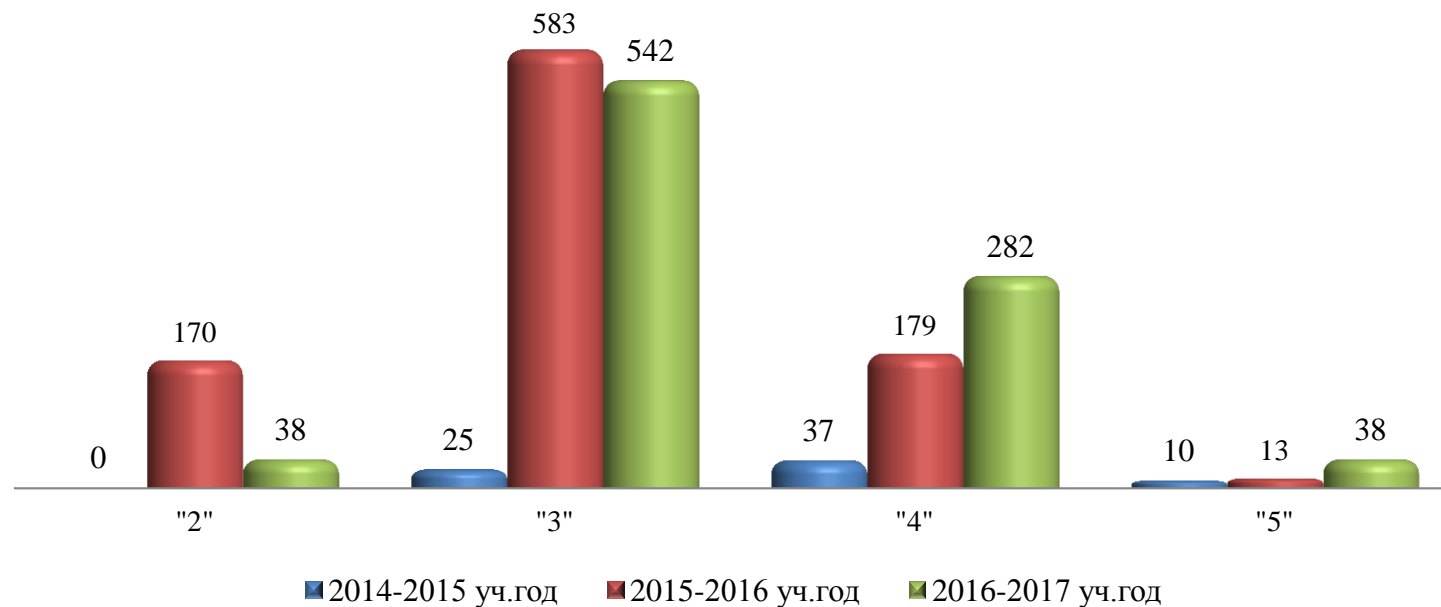

**Распределение оценок по биологии по типам ОО за два учебных года**

	"2"				"3"				"4"				"5"			
	2015-2016		2016-2017		2015-2016		2016-2017		2015-2016		2016-2017		2015-2016		2016-2017	
гимназии		0%		0%	11	37%	17	40%	16	53%	18	43%	3	10%	7	17%
лицей		0%	1	1%	35	58%	34	41%	23	38%	43	52%	2	3%	5	6%
СОШ с УИОП	5	7%		0%	45	62%	14	24%	20	27%	40	68%	3	4%	5	8%
СОШ	145	19%	35	5%	477	64%	454	66%	119	16%	179	26%	5	1%	21	3%
Иные ОО	20	56%	2	7%	15	42%	23	85%	1	3%	2	7%		0%		0%



Департамент образования Администрации города Сургута, Отдел общего образования  
МКУ «Информационно-методический центр», Отдел диагностики и анализа качества образовательного процесса

ОО	общее количество участников ОГЭ	Результат ОГЭ по биологии										
		2		3		4		5		кол-во сдавших ОГЭ		Качество знаний (%)
		чел.	%	чел.	%	чел.	%	чел.	%	чел.	%	
гимназия "Лаборатория Салахова"	8		0%	2	25%	3	38%	3	38%	8	100%	75%
гимназия №2	14		0%	7	50%	7	50%		0%	14	100%	50%
гимназия им. Ф.К. Салманова	20		0%	8	40%	8	40%	4	20%	20	100%	60%
<b>Всего по гимназиям</b>	<b>42</b>	<b>0</b>	<b>0%</b>	<b>17</b>	<b>40%</b>	<b>18</b>	<b>43%</b>	<b>7</b>	<b>17%</b>	<b>42</b>	<b>100%</b>	<b>60%</b>
лицей №1	18	1	6%	10	56%	7	39%		0%	17	94%	39%
СЕНЛ	32		0%	6	19%	23	72%	3	9%	32	100%	81%
лицей №3	22		0%	11	50%	9	41%	2	9%	22	100%	50%
лицей им. Хисматулина	11		0%	7	64%	4	36%		0%	11	100%	36%
<b>Всего по лицеям</b>	<b>83</b>	<b>1</b>	<b>1%</b>	<b>34</b>	<b>41%</b>	<b>43</b>	<b>52%</b>		<b>0%</b>	<b>82</b>	<b>93%</b>	<b>52%</b>
СОШ № 10	46		0%	11	24%	33	72%	2	4%	46	100%	76%
СОШ № 46	13		0%	3	23%	7	54%	3	23%	13	100%	77%
<b>Всего по СОШ с УИОП</b>	<b>59</b>	<b>0</b>	<b>0%</b>	<b>14</b>	<b>24%</b>	<b>40</b>	<b>68%</b>	<b>5</b>	<b>8%</b>	<b>59</b>	<b>100%</b>	<b>76%</b>
ОСОШ	17	2	12%	14	82%	1	6%		0%	15	88%	6%
НОУ гимназия	10		0%	9	90%	1	10%		0%	10	100%	10%
<b>Всего по иным ОО</b>	<b>27</b>	<b>2</b>	<b>7%</b>	<b>23</b>	<b>85%</b>	<b>2</b>	<b>7%</b>	<b>0</b>	<b>0%</b>	<b>25</b>	<b>93%</b>	<b>7%</b>

Департамент образования Администрации города Сургута, Отдел общего образования  
МКУ «Информационно-методический центр», Отдел диагностики и анализа качества образовательного процесса

ОО	общее количество участников ОГЭ	Результат ОГЭ по биологии										
		2		3		4		5		кол-во сдавших		Качество знаний (%)
		чел.	%	чел.	%	чел.	%	чел.	%	чел.	%	
СОШ № 1	7	1	14%	3	43%	2	29%	1	14%	6	86%	43%
СОШ № 3	16		0%	12	75%	3	19%	1	6%	16	100%	25%
СОШ № 4	41	6	15%	30	73%	5	12%		0%	35	85%	12%
СОШ № 5	18		0%	15	83%	3	17%		0%	18	100%	17%
СОШ № 6	19		0%	11	58%	5	26%	3	16%	19	100%	42%
СОШ № 7	30	1	3%	23	77%	6	20%		0%	29	97%	20%
СОШ № 8	19	1	5%	17	89%	1	5%		0%	18	95%	5%
СШ №12	28		0%	15	54%	10	36%	3	11%	28	100%	46%
СОШ №13	38		0%	24	63%	14	37%		0%	38	100%	37%
СОШ №15	73	12	16%	50	68%	11	15%		0%	61	84%	15%
СОШ №18	24	3	13%	12	50%	9	38%		0%	21	88%	38%
СОШ №19	35	3	9%	23	66%	8	23%	1	3%	32	91%	26%
СОШ №20	28		0%	24	86%	3	11%	1	4%	28	100%	14%
СОШ №22	27	1	4%	22	81%	4	15%		0%	26	96%	15%
СОШ №24	23	3	13%	13	57%	7	30%		0%	20	87%	30%
СОШ №25	22		0%	16	73%	6	27%		0%	22	100%	27%
СОШ №26	23	2	9%	15	65%	3	13%	3	13%	21	91%	26%
СОШ №27	30	1	3%	25	83%	4	13%		0%	29	97%	13%
СОШ №29	27	1	4%	16	59%	10	37%		0%	26	96%	37%
СОШ №31	14		0%	9	64%	5	36%		0%	14	100%	36%
СОШ №32	59		0%	35	59%	21	36%	3	5%	59	100%	41%
СОШ №38	20		0%	8	40%	8	40%	4	20%	20	100%	60%
СОШ №44	16		0%	8	50%	7	44%	1	6%	16	100%	50%
СОШ №45	52		0%	28	54%	24	46%		0%	52	100%	46%
Всего по СОШ	689	35	5%	454	66%	179	26%	21	3%	654	95%	29%
Всего по городу	900	38	4%	542	60%	282	31%	33	4%	862	95%	36%



### Распределение тестового балла по биологии по результатам ОГЭ

	Общее количество участников ОГЭ	Процент выполнения заданий									
		от 0% до 30% (от 0 до 14 баллов)		от 31% до 49% (от 15 до 23 баллов)		от 50% до 64% (от 24 до 29 баллов)		от 65% до 85% (от 30 до 39 баллов)		более 85% (от 40 до 46 баллов)	
		чел.	%	чел.	%	чел.	%	чел.	%	чел.	%
гимназии	42		0%	12	29%	12	29%	17	40%	1	2%
лицей	83	1	1%	23	28%	32	39%	25	30%	2	2%
СОШ с УИОП	59		0%	9	15%	18	31%	29	49%	3	5%
СОШ	689	68	10%	350	51%	178	26%	90	13%	3	0,4%
Иные ОО	27	7	26%	17	63%	3	11%		0%		0%

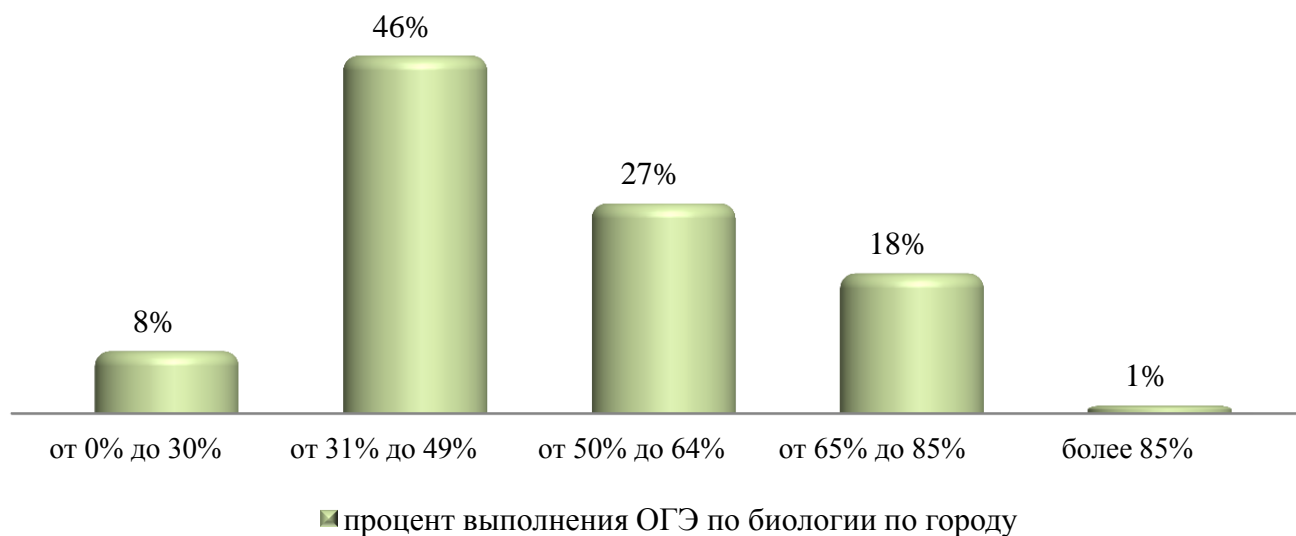

**Распределение тестового балла по биологии по результатам ОГЭ в разрезе образовательных организаций**

выполнили от 0% до 30% заданий																						
ОО	Общее кол-во	4		6		7		8		9		10		11		12		13		14		Общее кол-во
гимназия №1	8																					0%
гимназия №2	14																					0%
гимназия №3	20																					0%
лицей №1	18													1	6%							6%
СЕНЛ	32																					0%
лицей №3	22																					0%
лицей №4	11																					0%
СОШ №10 с УИОП	46																					0%
СОШ №46 с УИОП	13																					0%
СОШ №1	7											1	14%									14%
СОШ №3	16																					0%
СОШ №4	41			1	2%					1	2%	1	2%	2	5%	1	2%	3	7%	3	7%	29%
СОШ №5	18																					0%
СОШ №6	19																					0%
СОШ №7	30											1	3%					2	7%	1	3%	13%
СОШ №8	19									1	5%							1	5%	1	5%	16%
СШ №12	28																			1	4%	4%
СОШ №13	38																	1	3%			3%
СОШ №15	73					1	1%			1	1%	1	1%	3	4%	6	8%	6	8%	1	1%	26%
СОШ №18	24									1	4%	1	4%	1	4%			1	4%		0%	17%
СОШ №19	35	1	3%											2	6%			1	3%	2	6%	17%
СОШ №20	28																			1	4%	4%
СОШ №22	27							1	4%													4%
СОШ №24	23													1	4%	2	9%	1	4%	1	4%	22%
СОШ №25	22																					0%
СОШ №26	23															2	9%	1	4%	1	4%	17%
СОШ №27	30															1	3%	1	3%	1	3%	10%
СОШ №29	27											1	4%							1	4%	7%
СШ №31	14																					0%
СОШ №32	59																	1	2%			2%
СОШ №38	20																					0%
СОШ №44	16																					0%
СОШ №45	52																					0%
ОСОШ	17															2	12%			4	24%	35%
ЧОУ	10																	1	10%			10%
<b>Общее кол-во</b>	<b>900</b>	<b>1</b>	<b>0,1%</b>	<b>1</b>	<b>0,1%</b>	<b>1</b>	<b>0,1%</b>	<b>1</b>	<b>0,1%</b>	<b>4</b>	<b>0,4%</b>	<b>6</b>	<b>0,7%</b>	<b>10</b>	<b>1%</b>	<b>14</b>	<b>2%</b>	<b>20</b>	<b>2%</b>	<b>18</b>	<b>2%</b>	<b>8%</b>

**Распределение тестового балла по биологии по результатам ОГЭ в разрезе образовательных организаций**

выполнили от 31% до 49% заданий																				
ОО	Общее кол-во	15		16		17		18		19		20		21		22		23		Общее кол-во
гимназия №1	8											1	13%							13%
гимназия №2	14					1	7%			1	7%							3	21%	36%
гимназия №3	20	1	5%							1	5%	1	5%			1	5%	2	10%	30%
лицей №1	18			2	11%			2	11%	1	6%	1	6%	1	6%	1	6%			44%
СЕНЛ	32													1	3%	1	3%	2	6%	13%
лицей №3	22					1	5%					1	5%	2	9%	2	9%	1	5%	32%
лицей №4	11					1	9%							1	9%	1	9%	1	9%	36%
СОШ №10 с УИОП	46							2	4%			1	2%			2	4%	1	2%	13%
СОШ №46 с УИОП	13							1	8%			1	8%	1	8%					23%
СОШ №1	7	1	14%													2	29%			43%
СОШ №3	16					4	25%	2	13%			1	6%	1	6%	3	19%			69%
СОШ №4	41	3	7%	3	7%	3	7%	4	10%			2	5%	4	10%	5	12%			59%
СОШ №5	18	2	11%			1	6%	2	11%	2	11%			1	6%	1	6%	2	11%	61%
СОШ №6	19			1	5%			1	5%			2	11%	3	16%			1	5%	42%
СОШ №7	30	2	7%	2	7%	3	10%	2	7%	1	3%			1	3%	1	3%	3	10%	50%
СОШ №8	19	1	5%	2	11%	1	5%	1	5%			3	16%	1	5%	1	5%	2	11%	63%
СШ №12	28	1	4%	1	4%			3	11%			1	4%	1	4%	3	11%	2	7%	43%
СОШ №13	38			1	3%	1	3%	2	5%			4	11%	3	8%	1	3%	1	3%	34%
СОШ №15	73	4	5%	5	7%	5	7%	7	10%	6	8%	5	7%	3	4%	1	1%	3	4%	53%
СОШ №18	24			3	13%	1	4%			1	4%	3	13%					1	4%	38%
СОШ №19	35	1	3%	2	6%	3	9%	4	11%	3	9%			3	9%	1	3%	1	3%	51%
СОШ №20	28	2	7%	1	4%	3	11%	4	14%	2	7%	4	14%	1	4%	2	7%	2	7%	75%
СОШ №22	27	1	4%	1	4%	3	11%	2	7%	3	11%	2	7%	4	15%	1	4%	1	4%	67%
СОШ №24	23	1	4%	1	4%	1	4%	2	9%	1	4%	1	4%			3	13%			43%
СОШ №25	22							2	9%	3	14%	1	5%	3	14%	2	9%	3	14%	64%
СОШ №26	23	4	17%	1	4%	1	4%	2	9%	1	4%	3	13%							52%
СОШ №27	30	1	3%			3	10%	3	10%	3	10%	4	13%	1	3%	3	10%			60%
СОШ №29	27	1	4%									4	15%	2	7%	2	7%	2	7%	41%
СШ №31	14			1	7%					1	7%	1	7%			3	21%			43%
СОШ №32	59			1	2%			6	10%	4	7%	5	8%	4	7%	4	7%	4	7%	47%
СОШ №38	20			1	5%	1	5%					1	5%	1	5%	2	10%	2	10%	40%
СОШ №44	16	1	6%									1	6%	2	13%	1	6%			31%
СОШ №45	52	1	2%	1	2%	1	2%	2	4%	2	4%	3	6%	5	10%	6	12%	3	6%	46%
ОСОШ	17	3	18%	1	6%			3	18%	1	6%			1	6%			1	6%	59%
ЧОУ	10	1	10%			2	20%	1	10%			2	20%			1	10%			70%
Общее кол-во	900	32	4%	31	3%	40	4%	60	7%	37	4%	59	7%	51	6%	57	6%	44	5%	46%

Департамент образования Администрации города Сургута, Отдел общего образования  
МКУ «Информационно-методический центр», Отдел диагностики и анализа качества образовательного процесса

**Распределение тестового балла по биологии по результатам ОГЭ в разрезе образовательных организаций**

выполнили от 50% до 64% заданий														
ОО	Общее кол-во	24		25		26		27		28		29		Общее кол-во
гимназия №1	8	1	13%					1	13%					25%
гимназия №2	14			2	14%	1	7%					2	14%	36%
гимназия №3	20	1	5%	1	5%			2	1	1	5%			25%
лицей №1	18			2	11%	1	6%	2	11%	1	6%			33%
СЕНЛ	32			2	6%			1	3%	5	16%	3	9%	34%
лицей №3	22	2	9%	2	9%	1	5%	4	18%			1	5%	45%
лицей №4	11	1	9%	2	18%			1	9%			1	9%	45%
СОШ №10 с УИОП	46	1	2%	4	9%	4	9%	2	4%	2	4%	3	7%	35%
СОШ №46 с УИОП	13							2	15%					15%
СОШ №1	7									2	29%			29%
СОШ №3	16			1	6%					1	6%			13%
СОШ №4	41							1	2%	1	2%			5%
СОШ №5	18	3	17%	1	6%	1	6%					1	6%	33%
СОШ №6	19	1	5%	2	11%	1	5%	1	5%			1	5%	32%
СОШ №7	30	2	7%	3	10%	2	7%	1	3%	1	3%			30%
СОШ №8	19	2	11%	1	5%									16%
СШ №12	28	1	4%	1	4%	1	4%	1	4%	3	11%	1	4%	29%
СОШ №13	38	7	18%	3	8%	2	5%	3	8%	2	5%	1	3%	47%
СОШ №15	73	3	4%	1	1%	3	4%	3	4%	2	3%	1	1%	18%
СОШ №18	24			2	8%	3	13%	1	4%	1	4%	2	8%	38%
СОШ №19	35	1	3%	1	3%	1	3%			1	3%	1	3%	14%
СОШ №20	28			2	7%			2	7%					14%
СОШ №22	27	2	7%	2	7%			1	4%	1	4%	1	4%	26%
СОШ №24	23	1	4%					1	4%	1	4%	1	4%	17%
СОШ №25	22	1	5%	1	5%	2	9%			1	5%			23%
СОШ №26	23	1	4%							1	4%	1	4%	13%
СОШ №27	30	3	10%	2	7%									17%
СОШ №29	27	2	7%	2	7%	1	4%	2	7%	2	7%			33%
СШ №31	14	2	14%	1	7%	2	14%	1	7%					43%
СОШ №32	59	2	3%	4	7%	4	7%	5	8%	2	3%	3	5%	34%
СОШ №38	20		0%					1	5%	3	15%	1	5%	25%
СОШ №44	16	3	19%			2	13%	2	13%	1	6%			50%
СОШ №45	52	4	8%			3	6%	7	13%	2	4%	3	6%	37%
ОСОШ	17					1	6%							6%
ЧОУ	10	1	10%							1	10%			20%
Общее кол-во	900	48	5%	45	5%	36	4%	48	5%	38	4%	28	3%	27%

Департамент образования Администрации города Сургута, Отдел общего образования  
МКУ «Информационно-методический центр», Отдел диагностики и анализа качества образовательного процесса

**Распределение тестового балла по биологии по результатам ОГЭ в разрезе образовательных организаций**

выполнили от 65% до 85% заданий																						
00	Общее кол-во	30		31		32		33		34		35		36		37		38		39		Общее кол-во
гимназия №1	8			1	13%			1	13%							1	13%	1	13%	1	13%	63%
гимназия №2	14			1	7%			2	14%			1	7%									29%
гимназия №3	20	1	5%	1	5%	1	5%	1	5%					1	5%			1	5%	2	10%	40%
лицей №1	18					1	6%	2	11%													17%
СЕНЛ	32	3	9%	1	3%			2	6%	3	9%	2	6%	3	9%					1	3%	47%
лицей №3	22					2	9%	1	5%									1	5%	1	5%	23%
лицей №4	11	1	9%			1	9%															18%
СОШ №10 с УИОП	46	4	9%	3	7%	3	7%	2	4%	4	9%	2	4%	4	9%	1	2%					50%
СОШ №46 с УИОП	13	2	15%	1	8%									2	15%			1	8%			46%
СОШ №1	7															1	14%					14%
СОШ №3	16	1	6%	1	6%													1	6%			19%
СОШ №4	41	2	5%	1	2%																	7%
СОШ №5	18	1	6%																			6%
СОШ №6	19							1	5%	1	5%					1	5%	1	5%	1	5%	26%
СОШ №7	30	1	3%			1	3%															7%
СОШ №8	19							1	5%													5%
СШ №12	28	1	4%	1	4%			1	4%			1	4%					3	11%			25%
СОШ №13	38	1	3%	2	5%	1	3%	1	3%	1	3%											16%
СОШ №15	73	1	1%	1	1%																	3%
СОШ №18	24							1	4%	1	4%											8%
СОШ №19	35	2	6%					2	6%	1	3%											14%
СОШ №20	28	1	4%													1	4%					7%
СОШ №22	27							1	4%													4%
СОШ №24	23			1	4%			2	9%					1	4%							17%
СОШ №25	22			2	9%			1	5%													14%
СОШ №26	23											1	4%			1	4%			2	9%	17%
СОШ №27	30	2	7%			1	3%	1	3%													13%
СОШ №29	27	1	4%	2	7%	2	7%															19%
СШ №31	14	1	7%							1	7%											14%
СОШ №32	59	2	3%			2	3%	2	3%			1	2%			1	2%	1	2%			15%
СОШ №38	20			2	1					1	5%					3	15%					30%
СОШ №44	16					1	6%					1	6%			1	6%					19%
СОШ №45	52			1	2%	4	8%	1	2%	2	4%	1	2%									17%
ОСОШ	17																					0%
ЧОУ	10																					0%
Общее кол-во	900	28	3%	22	2%	20	2%	26	3%	15	2%	10	1%	11	1%	11	1%	10	1%	8	1%	18%

**Распределение тестового балла по биологии по результатам ОГЭ в разрезе образовательных организаций**

выполнили более 85% заданий										
ОО	Общее кол-во	40		41		42		43		Общее кол-во
гимназия №1	8									0%
гимназия №2	14									0%
гимназия №3	20	1	5%							5%
лицей №1	18									0%
СЕНЛ	32	1	3%			1	3%			6%
лицей №3	22									0%
лицей №4	11									0%
СОШ №10 с УИОП	46	1	2%							2%
СОШ №46 с УИОП	13			1	8%			1	8%	15%
СОШ №1	7									0%
СОШ №3	16									0%
СОШ №4	41									0%
СОШ №5	18									0%
СОШ №6	19									0%
СОШ №7	30									0%
СОШ №8	19									0%
СШ №12	28									0%
СОШ №13	38									0%
СОШ №15	73									0%
СОШ №18	24									0%
СОШ №19	35			1	3%					3%
СОШ №20	28									0%
СОШ №22	27									0%
СОШ №24	23									0%
СОШ №25	22									0%
СОШ №26	23									0%
СОШ №27	30									0%
СОШ №29	27									0%
СШ №31	14									0%
СОШ №32	59							1	2%	2%
СОШ №38	20			1	5%					5%
СОШ №44	16									0%
СОШ №45	52									0%
ОСОШ	17									0%
ЧОУ	10									0%
<b>Общее кол-во</b>	<b>900</b>	<b>3</b>	<b>0,3%</b>	<b>3</b>	<b>0,3%</b>	<b>1</b>	<b>0,1%</b>	<b>2</b>	<b>0,2%</b>	<b>1%</b>

**Распределение тестового балла по биологии по результатам ОГЭ (сравнение за два учебных года)**

**Распределение количества выпускников 9-х классов, выполнивших от 0% до 49% заданий ОГЭ по биологии (в сравнении за два учебных года)**

Процент выполнения ОГЭ		от 0% до 30% заданий											Доля от общего числа	от 31% до 49% заданий										Доля от общего числа
кол-во баллов		4	5	6	7	8	9	10	11	12	13	14		15	16	17	18	19	20	21	22	23		
2015-2016	чел.	3	3	5	7	20	28	30	30	44	41	41	252	65	64	46	42	50	47	46	43	37	440	
	%	0,3%	0,3%	0,5%	0,7%	2%	3%	3,5%	3,5%	5%	4%	4%	27%	7%	7%	5%	4%	5%	5%	5%	5%	4%	47%	
2016-2017	чел.	1	0	1	1	1	4	6	10	14	20	18	76	32	31	40	60	37	59	51	57	44	411	
	%	0,1%	0%	0,1%	0,1%	0,1%	0,4%	0,7%	1,1%	1,6%	2,2%	2%	8%	4%	3%	4%	7%	4%	7%	6%	6%	5%	46%	

**Распределение количества выпускников 9-х классов, выполнивших от 50% до 100% заданий ОГЭ по биологии (в сравнении за два учебных года)**

Процент выполнения ОГЭ		от 50% до 64% заданий						Доля от общего числа	от 65% до 85% заданий										Доля от общего числа	более 85% заданий				Доля от общего числа
кол-во баллов		24	25	26	27	28	29		30	31	32	33	34	35	36	37	38	39		40	41	42	43	
2015-2016	чел.	31	30	33	23	23	27	167	14	13	11	8	14	7	6	3	3	5	84	1	1	0	0	2
	%	3%	3%	4%	2%	2%	3%	18%	2%	1%	1%	1%	2%	1%	1%	0,3%	0,3%	0,5%	9%	0,1%	0,1%	0%	0%	0,2%
2016-2017	чел.	48	45	36	48	38	28	243	28	22	20	26	15	10	11	11	10	8	161	3	3	1	2	9
	%	5,5%	5%	4%	5,5%	4%	3%	27%	3%	2%	2%	3%	27%	1%	1%	1%	1%	1%	18%	0,3%	0,3%	0,1%	0,2%	1%

**Сравнительный анализ распределения тестового балла по биологии по результатам ОГЭ в разрезе образовательных организаций**

ОО	от 0% до 30% заданий		<i>динамика изменений</i>	от 31% до 49% заданий		<i>динамика изменений</i>	менее 50% заданий		<i>динамика изменений</i>	от 50% до 64% заданий		<i>динамика изменений</i>	от 65% до 85% заданий		<i>динамика изменений</i>	более 85% заданий		<i>динамика изменений</i>
	2015-2016	2016-2017		2015-2016	2016-2017		2015-2016	2016-2017		2015-2016	2016-2017		2015-2016	2016-2017		2015-2016	2016-2017	
гимназия №1	0%	0%	0%	0%	13%	13%	0%	13%	13%	0%	25%	25%	100%	63%	-38%	0%	0%	0%
гимназия №2	0%	0%	0%	14%	36%	21%	14%	36%	21%	29%	36%	7%	57%	29%	-29%	0%	0%	0%
гимназия №3	0%	0%	0%	47%	30%	-17%	47%	30%	-17%	24%	25%	1%	24%	40%	16%	6%	5%	-1%
лицей №1	20%	6%	-14%	40%	44%	4%	60%	50%	-10%	40%	33%	-7%	0%	17%	17%	0%	0%	0%
СЕНЛ	0%	0%	0%	32%	13%	-20%	32%	13%	-20%	40%	34%	-6%	28%	47%	19%	0%	6%	6%
лицей №3	18%	0%	-18%	35%	32%	-3%	53%	32%	-21%	35%	45%	10%	12%	23%	11%	0%	0%	0%
лицей №4	0%	0%	0%	63%	36%	-26%	63%	36%	-26%	13%	45%	33%	25%	18%	-7%	0%	0%	0%
СОШ №10 с УИОП	18%	0%	-18%	43%	13%	-30%	61%	13%	-48%	20%	35%	14%	18%	50%	32%	0%	2%	2%
СОШ №46 с УИОП	0%	0%	0%	45%	23%	-22%	45%	23%	-22%	41%	15%	-26%	14%	46%	32%	0%	15%	15%
ОСОШ	72%	35%	-37%	28%	59%	31%	100%	94%	-6%	0%	6%	6%	0%	0%	0%	0%	0%	0%
ЧОУ	57%	10%	-47%	14%	70%	56%	71%	80%	9%	29%	20%	-9%	0%	0%	0%	0%	0%	0%



**Сравнительный анализ распределения тестового балла по биологии по результатам ОГЭ в разрезе образовательных организаций**

ОО	от 0% до 30% заданий		динамика изменений	от 31% до 49% заданий		динамика изменений	менее 50% заданий		динамика изменений	от 50% до 64% заданий		динамика изменений	от 65% до 85% заданий		динамика изменений	более 85% заданий		динамика изменений
	2015- 2016	2016- 2017		2015- 2016	2016- 2017		2015- 2016	2016- 2017		2015- 2016	2016- 2017		2015- 2016	2016- 2017		2015- 2016	2016- 2017	
СОШ №1	31%	14%	-17%	44%	43%	-1%	75%	57%	-18%	19%	29%	10%	6%	14%	8%	0%	0%	0%
СОШ №3	38%	0%	-38%	38%	69%	31%	75%	69%	-6%	19%	13%	-6%	6%	19%	13%	0%	0%	0%
СОШ №4	47%	29%	-18%	43%	59%	15%	90%	88%	-2%	10%	5%	-5%	0%	7%	7%	0%	0%	0%
СОШ №5	23%	0%	-23%	60%	61%	1%	83%	61%	-22%	13%	33%	20%	3%	6%	2%	0%	0%	0%
СОШ №6	13%	0%	-13%	50%	42%	-8%	63%	42%	-20%	25%	32%	7%	13%	26%	14%	0%	0%	0%
СОШ №7	26%	13%	-13%	53%	50%	-3%	79%	63%	-16%	11%	30%	19%	11%	7%	-4%	0%	0%	0%
СОШ №8	24%	16%	-8%	71%	63%	-7%	94%	79%	-15%	6%	16%	10%	0%	5%	5%	0%	0%	0%
СШ №12	16%	4%	-12%	32%	43%	11%	47%	46%	-1%	21%	29%	8%	32%	25%	-7%	0%	0%	0%
СОШ №13	16%	3%	-13%	45%	34%	-11%	61%	37%	-24%	29%	47%	18%	10%	16%	6%	0%	0%	0%
СОШ №15	35%	26%	-9%	49%	53%	5%	83%	79%	-4%	15%	18%	2%	1%	3%	1%	0%	0%	0%
СОШ №18	61%	17%	-44%	22%	38%	15%	83%	54%	-29%	17%	38%	21%	0%	8%	8%	0%	0%	0%
СОШ №19	24%	17%	-7%	58%	51%	-6%	82%	69%	-13%	12%	14%	2%	6%	14%	8%	0%	3%	3%
СОШ №20	42%	4%	-38%	44%	75%	31%	86%	79%	-7%	14%	14%	0%	0%	7%	7%	0%	0%	0%
СОШ №22	43%	4%	-40%	45%	67%	21%	89%	70%	-18%	11%	26%	15%	0%	4%	4%	0%	0%	0%
СОШ №24	12%	22%	10%	65%	43%	-21%	76%	65%	-11%	18%	17%	0%	6%	17%	12%	0%	0%	0%
СОШ №25	3%	0%	-3%	47%	64%	17%	50%	64%	14%	38%	23%	-15%	13%	14%	1%	0%	0%	0%
СОШ №26	28%	17%	-10%	45%	52%	7%	72%	70%	-3%	14%	13%	-1%	10%	17%	7%	0%	0%	0%
СОШ №27	14%	10%	-4%	52%	60%	8%	67%	70%	3%	19%	17%	-2%	14%	13%	-1%	0%	0%	0%
СОШ №29	32%	7%	-24%	61%	41%	-20%	92%	48%	-44%	3%	33%	31%	5%	19%	13%	0%	0%	0%
СШ №31	25%	0%	-25%	56%	43%	-13%	81%	43%	-38%	13%	43%	30%	6%	14%	8%	0%	0%	0%
СОШ №32	31%	2%	-29%	52%	47%	-5%	83%	49%	-34%	14%	34%	20%	2%	15%	13%	0%	2%	2%
СОШ №38	29%	0%	-29%	63%	40%	-23%	92%	40%	-52%	4%	25%	21%	4%	30%	26%	0%	5%	5%
СОШ №44	0%	0%	0%	50%	31%	-19%	50%	31%	-19%	28%	50%	22%	22%	19%	-3%	0%	0%	0%
СОШ №45	25%	0%	-25%	46%	46%	0%	70%	46%	-24%	18%	37%	19%	11%	17%	6%	0%	0%	0%
<b>По городу</b>	<b>27%</b>	<b>8%</b>	<b>-19%</b>	<b>47%</b>	<b>46%</b>	<b>-1%</b>	<b>73%</b>	<b>54%</b>	<b>-20%</b>	<b>18%</b>	<b>27%</b>	<b>9%</b>	<b>9%</b>	<b>18%</b>	<b>9%</b>	<b>0%</b>	<b>1%</b>	<b>1%</b>

**Поэлементный анализ выполнения ОГЭ по биологии (задания с кратким ответом)**

Задание	Проверяемый элемент содержания	2014-2015	2015-2016	2016-2017	динамика по отношению к 2014-2015 уч.году	динамика по отношению к 2015-2016 уч.году
1	Роль биологии в формировании современной естественнонаучной картины мира, в практической деятельности людей	56,9	61,3	78,8	<b>21,8</b>	<b>17,5</b>
2	Клеточное строение организмов как доказательство их родства, единства живой природы.	51,4	37,2	56,9	<b>5,5</b>	<b>19,7</b>
3	Признаки организмов. Одноклеточные и многоклеточные организмы. Царство грибы. Царство Грибы.	81,9	56,2	69,6	<b>-12,4</b>	<b>13,3</b>
4	Царство Растения.	51,4	41,2	59,7	<b>8,3</b>	<b>18,4</b>
5	Царство Растения.	51,4	27,4	68,9	<b>17,5</b>	<b>41,5</b>
6	Царство Животные.	80,6	32,4	51,7	<b>-28,9</b>	<b>19,3</b>
7	Царство Животные.	69,4	63,9	49,7	<b>-19,8</b>	<b>-14,3</b>
8	Сходство человека с животными и отличие от них.	79,2	44,5	57,4	<b>-21,7</b>	<b>12,9</b>
9	Нейрогуморальная регуляция процессов жизнедеятельности организма.	69,4	35,9	53,9	<b>-15,6</b>	<b>18,0</b>
10	Опора и движение.	61,1	46,5	78,1	<b>17,0</b>	<b>31,6</b>
11	Внутренняя среда.	59,7	34,6	64,8	<b>5,1</b>	<b>30,2</b>
12	Транспорт веществ.	55,6	35,7	45,2	<b>-10,3</b>	<b>9,6</b>
13	Питание. Дыхание.	47,2	52,2	65,0	<b>17,8</b>	<b>12,8</b>
14	Обмен веществ. Выделение. Покровы тела.	81,9	27,7	54,9	<b>-27,1</b>	<b>27,1</b>

***Поэлементный анализ выполнения ОГЭ по биологии (задания с кратким ответом)***

Задание	Проверяемый элемент содержания	2014-2015	2015-2016	2016-2017	динамика по отношению к 2014-2015 уч.году	динамика по отношению к 2015-2016 уч.году
15	Органы чувств.	73,6	57,4	59,1	<b>-14,5</b>	<b>1,7</b>
16	Психология и поведение человека.	63,9	34,4	45,7	<b>-18,2</b>	<b>11,3</b>
17	Соблюдение санитарно-гигиенических норм и правил здорового образа жизни.	81,9	59,4	70,0	<b>-11,9</b>	<b>10,6</b>
18	Влияние экологических факторов на организмы.	56,9	40,2	63,4	<b>6,5</b>	<b>23,3</b>
19	Экосистемная организация живой природы. Биосфера. Учение об эволюции органического мира.	58,3	51,3	49,3	<b>-9,0</b>	<b>-1,9</b>
20	Умение интерпретировать результаты научных исследований, представленные в графической форме.	81,9	90,5	72,8	<b>-9,2</b>	<b>-17,7</b>
21	Умение определять структуру объекта, выделять значимые функциональные связи и отношения между частями целого.	59,7	45,7	69,0	<b>9,3</b>	<b>23,3</b>
22	Умение оценивать правильность биологических суждений.	29,2	36,1	29,4	<b>0,3</b>	<b>-6,6</b>
23	Умение проводить множественный выбор	56,9	25,4	32,0	<b>-24,9</b>	<b>6,6</b>
24	Умение устанавливать соответствие	51,4	36,3	45,3	<b>-6,1</b>	<b>9,0</b>
25	Умение устанавливать соответствие	43,1	18,4	31,8	<b>-11,3</b>	<b>13,4</b>
26	Умение определять последовательности биологических процессов, явлений, объектов	31,9	42,9	17,4	<b>-14,5</b>	<b>-25,5</b>
27	Умение включать в биологический текст пропущенные термины и понятия из числа предложенных	45,8	18,2	21,3	<b>-24,5</b>	<b>3,1</b>
28	Умение соотносить морфологические признаки организма или его отдельных органов с предложенными моделями по заданному алгоритму	54,2	13,4	15,8	<b>-38,4</b>	<b>2,4</b>

***Поэлементный анализ выполнения ОГЭ по биологии (задания с развернутым ответом)***

Задание	Проверяемый элемент содержания	2014-2015	2015-2016	2016-2017	динамика по отношению к 2014-2015 уч.году	динамика по отношению к 2015-2016 уч.году
29	Умение работать с текстом биологического содержания (понимать, сравнивать, обобщать)	25,0	21,1	11,7	<b>-13,3</b>	<b>-9,4</b>
30	Умение работать со статистическими данными, представленными в табличной форме	30,6	2,8	10,9	<b>-19,7</b>	<b>8,0</b>
31	Умение определять энергозатраты при различной физической нагрузке. Составлять рационы питания	27,8	19,4	28,6	<b>0,8</b>	<b>9,1</b>
32	Умение обосновывать необходимость рационального и здорового питания	25,0	0,6	1,4	<b>-23,6</b>	<b>0,8</b>

**Решаемость заданий контрольных измерительных материалов ОГЭ по биологии**

<b>Задания с кратким ответом</b>														
Количество баллов	<b>1</b>	<b>2</b>	<b>3</b>	<b>4</b>	<b>5</b>	<b>6</b>	<b>7</b>	<b>8</b>	<b>9</b>	<b>10</b>	<b>11</b>	<b>12</b>	<b>13</b>	<b>14</b>
0	21,2	43,1	30,4	40,3	31,1	48,3	50,3	42,6	46,1	21,9	35,2	54,8	35,0	45,1
1	78,8	56,9	69,6	59,7	68,9	51,7	49,7	57,4	53,9	78,1	64,8	45,2	65	54,9
<i>справились, %</i>	78,8	56,9	69,6	59,7	68,9	51,7	49,7	57,4	53,9	78,1	64,8	45,2	65,0	54,9

<b>Задания с кратким ответом</b>														
Количество баллов	<b>15</b>	<b>16</b>	<b>17</b>	<b>18</b>	<b>19</b>	<b>20</b>	<b>21</b>	<b>22</b>	<b>23</b>	<b>24</b>	<b>25</b>	<b>26</b>	<b>27</b>	<b>28</b>
0	40,9	54,3	30	36,6	50,7	27,2	31	70,6	33	12	45	83	63	18
1	59,1	45,7	70	63,4	49,3	72,8	69	29,4	35	43	23	0	16	33
2									32	45	32	17	21	33
3														16
<i>справились, %</i>	59,1	45,7	70,0	63,4	49,3	72,8	69	29,4	67	88	55	17	37	82

<b>Задания с развернутым ответом</b>				
Количество баллов	<b>29</b>	<b>30</b>	<b>31</b>	<b>32</b>
0	14	11	36	71
1	45	24	28	27
2	29	54	8	2
3	12	11	28	
<i>справились, %</i>	86	89	64	29

**Поэлементный анализ выполнения ОГЭ по биологии в разрезе образовательных организаций (задания базового уровня сложности)**

ОО	Задания с кратким ответом																						число заданий, выполнивших на критическом уровне
	базовый уровень сложности																						
	1	2	3	4	5	6	7	8	9	10	11	12	13	14	15	16	17	18	19	20	21	22	
гимназия №1	88%	75%	88%	50%	75%	50%	63%	63%	75%	88%	75%	50%	88%	75%	63%	75%	75%	75%	63%	88%	75%	50%	8
гимназия №2	79%	57%	93%	64%	71%	71%	64%	57%	57%	64%	86%	50%	71%	50%	93%	50%	64%	57%	50%	71%	57%	29%	14
гимназия №3	80%	75%	70%	55%	95%	50%	55%	55%	65%	90%	85%	65%	80%	50%	85%	50%	80%	65%	70%	80%	80%	20%	7
лицей №1	89%	72%	56%	44%	39%	50%	61%	67%	28%	72%	78%	44%	72%	56%	39%	33%	78%	78%	22%	72%	61%	28%	13
лицей №2	91%	59%	63%	63%	84%	91%	63%	69%	81%	94%	81%	56%	72%	72%	69%	75%	88%	84%	50%	72%	75%	38%	7
лицей №3	77%	41%	82%	68%	77%	50%	41%	45%	59%	86%	73%	68%	73%	59%	77%	59%	86%	77%	73%	68%	68%	27%	8
лицей №4	73%	55%	73%	73%	82%	27%	45%	64%	55%	91%	45%	55%	55%	55%	55%	64%	64%	82%	45%	91%	73%	36%	14
СОШ № 10 с УИОП	83%	61%	85%	70%	83%	67%	72%	63%	80%	87%	78%	57%	74%	74%	87%	61%	80%	74%	59%	76%	74%	24%	6
СОШ № 46 с УИОП	92%	77%	85%	77%	85%	77%	69%	77%	69%	77%	85%	54%	77%	54%	54%	62%	85%	85%	77%	92%	92%	69%	4
СОШ №1	100%	43%	71%	43%	71%	71%	29%	29%	29%	86%	57%	29%	14%	86%	43%	29%	71%	71%	86%	86%	43%	29%	12
СОШ №3	75%	63%	75%	69%	56%	63%	38%	44%	56%	81%	81%	25%	75%	50%	63%	38%	75%	75%	38%	69%	69%	19%	12
СОШ №4	68%	34%	44%	37%	59%	44%	41%	54%	41%	66%	46%	37%	63%	32%	27%	27%	61%	56%	41%	61%	73%	22%	19
СОШ №5	78%	61%	67%	56%	67%	28%	44%	33%	39%	67%	56%	28%	56%	50%	39%	50%	72%	61%	28%	67%	72%	33%	15
СОШ №6	74%	63%	79%	74%	68%	47%	37%	74%	68%	95%	79%	53%	79%	58%	68%	63%	68%	74%	53%	63%	74%	16%	9
СОШ №7	67%	57%	70%	57%	80%	43%	40%	70%	47%	80%	60%	47%	60%	67%	63%	47%	50%	43%	47%	70%	77%	30%	14
СОШ №8	84%	37%	58%	32%	58%	16%	32%	42%	47%	79%	68%	42%	47%	26%	63%	32%	58%	58%	26%	68%	58%	16%	18
СОШ №12	79%	54%	79%	61%	71%	57%	71%	64%	61%	75%	57%	50%	75%	54%	68%	61%	61%	71%	50%	68%	57%	21%	13
СОШ №13	74%	58%	74%	61%	74%	53%	37%	55%	66%	87%	63%	39%	71%	53%	74%	53%	68%	74%	47%	71%	76%	50%	11
СОШ №15	68%	44%	59%	55%	52%	44%	42%	58%	33%	68%	42%	30%	49%	49%	40%	36%	67%	49%	48%	68%	62%	16%	18
СОШ №18	88%	46%	71%	54%	50%	42%	46%	38%	33%	79%	58%	33%	58%	63%	33%	50%	63%	58%	33%	88%	67%	25%	17
СОШ №19	69%	49%	57%	54%	66%	40%	46%	57%	49%	57%	66%	34%	69%	54%	51%	31%	66%	51%	29%	71%	60%	11%	16
СОШ №20	79%	61%	61%	75%	64%	50%	43%	54%	54%	64%	57%	54%	61%	71%	46%	39%	68%	57%	50%	79%	71%	32%	16
СОШ №22	81%	56%	56%	59%	78%	52%	37%	59%	37%	85%	48%	44%	48%	37%	37%	56%	67%	81%	59%	70%	63%	52%	16
СОШ №24	74%	61%	57%	65%	74%	39%	48%	43%	48%	74%	70%	35%	61%	57%	48%	17%	65%	52%	48%	78%	61%	22%	15
СОШ №25	86%	41%	82%	50%	64%	27%	50%	36%	41%	73%	64%	55%	77%	68%	68%	36%	64%	45%	50%	86%	59%	27%	15
СОШ №26	78%	61%	57%	61%	57%	26%	43%	57%	48%	74%	70%	43%	70%	52%	65%	26%	74%	43%	30%	78%	83%	17%	14
СОШ №27	87%	63%	70%	70%	67%	57%	47%	57%	57%	77%	47%	43%	70%	53%	67%	57%	57%	67%	43%	53%	80%	13%	13
СОШ №29	81%	56%	63%	59%	56%	44%	70%	67%	78%	81%	56%	41%	67%	63%	70%	48%	70%	67%	41%	74%	63%	59%	12
СОШ №31	71%	79%	79%	86%	86%	71%	36%	57%	43%	93%	71%	36%	50%	29%	86%	57%	86%	79%	79%	86%	64%	29%	9
СОШ №32	90%	64%	80%	66%	71%	56%	53%	54%	54%	80%	78%	39%	75%	42%	68%	42%	80%	53%	59%	81%	73%	32%	11
СОШ №38	70%	70%	75%	65%	90%	70%	55%	75%	55%	85%	80%	70%	70%	45%	65%	45%	70%	60%	60%	70%	65%	55%	7
СОШ №44	88%	88%	75%	50%	69%	81%	44%	75%	75%	81%	81%	50%	69%	75%	56%	31%	75%	75%	75%	94%	88%	56%	6
СОШ №45	79%	69%	88%	60%	75%	60%	56%	62%	69%	87%	77%	54%	58%	67%	65%	40%	73%	67%	52%	71%	75%	29%	9
ОСОШ	82%	53%	65%	76%	65%	59%	53%	59%	29%	71%	41%	53%	35%	41%	29%	53%	76%	71%	47%	47%	59%	35%	17
ЧОУ	70%	20%	60%	20%	60%	40%	60%	70%	40%	60%	40%	60%	90%	60%	50%	50%	40%	60%	40%	60%	30%	20%	19

процент выполнения более 85% (высокий уровень)	
процент выполнения от 66% до 85% (средний уровень)	
процент выполнения 65% и менее (критический уровень)	



**Динамика изменения процента выполнения заданий ОГЭ по биологии в разрезе образовательных организаций (задания базового уровня сложности)**

ОО	Задания с кратким ответом (базовый уровень)																																		
	1		Разница	2		Разница	3		Разница	4		Разница	5		Разница	6		Разница	7		Разница	8		Разница	9		Разница	10		Разница	11		Разница		
	2015-2016	2016-2017		2015-2016	2016-2017		2015-2016	2016-2017		2015-2016	2016-2017		2015-2016	2016-2017		2015-2016	2016-2017		2015-2016	2016-2017		2015-2016	2016-2017		2015-2016	2016-2017		2015-2016	2016-2017		2015-2016	2016-2017		2015-2016	2016-2017
гимназия №1	83	88	4	83	75	-8	100	88	-13	100	50	-50	67	75	8	83	50	-33	83	63	-21	67	63	-4	100	75	-25	67	88	21	83	75	-8		
гимназия №2	57	79	21	71	57	-14	86	93	7	86	64	-21	14	71	57	71	71	0	86	64	-21	57	57	0	29	57	29	71	64	-7	57	86	29		
гимназия №3	71	80	9	47	75	28	76	70	-6	59	55	-4	53	95	42	41	50	9	65	55	-10	47	55	8	35	65	30	35	90	55	47	85	38		
лицей №1	60	89	29	40	72	32	60	56	-4	30	44	14	20	39	19	10	50	40	50	61	11	40	67	27	20	28	8	50	72	22	30	78	48		
лицей №2	92	91	-1	48	59	11	80	63	-18	40	63	23	36	84	48	68	91	23	60	63	3	48	69	21	52	81	29	56	94	38	52	81	29		
лицей №3	53	77	24	41	41	0	47	82	35	41	68	27	35	77	42	35	50	15	82	41	-41	41	45	4	29	59	30	53	86	33	35	73	37		
лицей №4	63	73	10	25	55	30	63	73	10	25	73	48	38	82	44	38	27	-10	100	45	-55	50	64	14	25	55	30	50	91	41	38	45	8		
СОШ № 10 с УИОП	70	83	12	39	61	22	61	85	23	43	70	26	45	83	37	27	67	40	61	72	10	55	63	8	30	80	51	45	87	42	48	78	31		
СОШ № 46 с УИОП	62	92	30	59	77	18	76	85	9	38	77	39	24	85	60	34	77	42	66	69	4	66	77	11	38	69	31	66	77	11	52	85	33		
СОШ № 1	56	100	44	13	43	30	38	71	34	63	43	-20	13	71	59	19	71	53	69	29	-40	19	29	10	31	29	-3	50	86	36	25	57	32		
СОШ № 3	56	75	19	19	63	44	44	75	31	31	69	38	38	56	19	19	63	44	44	38	-6	63	44	-19	19	56	38	44	81	38	38	81	44		
СОШ № 4	51	68	17	29	34	5	47	44	-3	31	37	5	31	59	27	20	44	24	57	41	-15	29	54	24	27	41	14	35	66	31	39	46	7		
СОШ № 5	40	78	38	33	61	28	60	67	7	23	56	32	30	67	37	27	28	1	57	44	-12	33	33	0	47	39	-8	43	67	23	20	56	36		
СОШ № 6	67	74	7	42	63	21	50	79	29	63	74	11	17	68	52	33	47	14	75	37	-38	42	74	32	29	68	39	38	95	57	54	79	25		
СОШ № 7	58	67	9	21	57	36	68	70	2	32	57	25	26	80	54	21	43	22	58	40	-18	37	70	33	47	47	-1	47	80	33	32	60	28		
СОШ № 8	59	84	25	12	37	25	59	58	-1	47	32	-15	29	58	28	24	16	-8	65	32	-33	35	42	7	18	47	30	24	79	55	24	68	45		
СШ №12	58	79	21	53	54	1	63	79	15	68	61	-8	26	71	45	32	57	26	84	71	-13	58	64	6	47	61	13	37	75	38	26	57	31		
СОШ №13	52	74	22	35	58	22	71	74	3	42	61	19	23	74	51	35	53	17	61	37	-24	48	55	7	39	66	27	68	87	19	26	63	37		
СОШ №15	63	68	6	31	44	13	51	59	8	51	55	4	19	52	33	41	44	3	74	42	-32	37	58	20	42	33	-9	54	68	15	26	42	17		
СОШ №18	61	88	26	56	46	-10	50	71	21	33	54	21	11	50	39	28	42	14	56	46	-10	39	38	-1	39	33	-6	33	79	46	22	58	36		
СОШ №19	61	69	8	33	49	15	58	57	0	30	54	24	24	66	41	18	40	22	58	46	-12	42	57	15	42	49	6	52	57	6	45	66	20		
СОШ №20	58	79	20	26	61	35	58	61	3	44	75	31	21	64	43	16	50	34	47	43	-4	47	54	7	42	54	12	47	64	18	23	57	34		
СОШ №22	58	81	23	38	56	18	40	56	16	25	59	35	26	78	51	28	52	24	68	37	-31	49	59	10	25	37	13	36	85	49	23	48	26		
СОШ №24	76	74	-3	29	61	31	53	57	4	41	65	24	18	74	56	35	39	4	59	48	-11	47	43	-4	35	48	13	53	74	21	24	70	46		
СОШ №25	78	86	8	59	41	-18	81	82	1	19	50	31	38	64	26	34	27	-7	66	50	-16	63	36	-26	44	41	-3	50	73	23	53	64	11		
СОШ №26	48	78	30	52	61	9	48	57	8	34	61	26	38	57	19	38	26	-12	62	43	-19	48	57	8	34	48	13	41	74	33	31	70	39		
СОШ №27	57	87	30	62	63	1	86	70	-16	43	70	27	29	67	38	33	57	23	38	47	9	38	57	19	33	57	23	57	77	20	52	47	-6		
СОШ №29	47	81	34	37	56	19	39	63	23	32	59	28	24	56	32	29	44	15	63	70	7	34	67	32	61	78	17	55	81	26	18	56	37		
СШ №31	69	71	3	25	79	54	63	79	16	38	86	48	13	86	73	50	71	21	69	36	-33	50	57	7	31	43	12	38	93	55	31	71	40		
СОШ №32	71	90	18	33	64	31	55	80	25	55	66	11	17	71	55	29	56	27	62	53	-9	31	54	23	17	54	38	38	80	42	33	78	45		
СОШ №38	67	70	3	33	70	37	54	75	21	46	65	19	8	90	82	25	70	45	63	55	-7	38	75	38	29	55	26	50	85	35	33	80	47		
СОШ №44	78	88	10	50	88	38	56	75	19	61	50	-11	39	69	30	44	81	37	78	44	-34	44	75	31	28	75	47	50	81	31	33	81	48		
СОШ №45	69	79	10	38	69	32	52	88	36	46	60	14	33	75	42	46	60	14	66	56	-10	52	62	9	41	69	28	43	87	44	36	77	41		
ОСОШ	38	82	44	28	53	25	34	65	30	38	76	39	24	65	41	31	59	28	72	53	-19	48	59	11	28	29	2	38	71	33	24	41	17		
ЧОУ	57	70	13	14	20	6	14	60	46	29	20	-9	57	60	3	0	40	40	57	60	3	43	70	27	29	40	11	57	60	3	71	40	-31		

**Динамика изменения процента выполнения заданий ОГЭ по биологии в разрезе образовательных организаций (задания базового уровня сложности)**

ОО	Задания с кратким ответом (базовый уровень)																																
	12		Разница	13		Разница	14		Разница	15		Разница	16		Разница	17		Разница	18		Разница	19		Разница	20		Разница	21		Разница	22		Разница
	2015-2016	2016-2017		2015-2016	2016-2017		2015-2016	2016-2017		2015-2016	2016-2017		2015-2016	2016-2017		2015-2016	2016-2017		2015-2016	2016-2017		2015-2016	2016-2017		2015-2016	2016-2017		2015-2016	2016-2017		2015-2016	2016-2017	
гимназия №1	100	50	-50	100	88	-13	83	75	-8	100	63	-38	100	75	-25	100	75	-25	67	75	8	100	63	-38	100	88	-13	83	75	-8	83	50	-33
гимназия №2	71	50	-21	71	71	0	86	50	-36	43	93	50	57	50	-7	86	64	-21	43	57	14	100	50	-50	100	71	-29	86	57	-29	57	29	-29
гимназия №3	35	65	30	82	80	-2	41	50	9	76	85	9	47	50	3	71	80	9	41	65	24	76	70	-6	100	80	-20	59	80	21	41	20	-21
лицей №1	40	44	4	40	72	32	10	56	46	50	39	-11	40	33	-7	70	78	8	50	78	28	60	22	-38	100	72	-28	40	61	21	40	28	-12
лицей №2	52	56	4	72	72	0	40	72	32	84	69	-15	48	75	27	72	88	16	64	84	20	56	50	-6	100	72	-28	68	75	7	48	38	-11
лицей №3	47	68	21	29	73	43	35	59	24	65	77	13	35	59	24	71	86	16	41	77	36	59	73	14	94	68	-26	41	68	27	29	27	-2
лицей №4	63	55	-8	63	55	-8	38	55	17	75	55	-20	25	64	39	63	64	1	25	82	57	75	45	-30	100	91	-9	38	73	35	63	36	-26
СОШ № 10 с УИОП	36	57	20	61	74	13	25	74	49	55	87	32	39	61	22	59	80	21	41	74	33	66	59	-7	98	76	-22	66	74	8	45	24	-22
СОШ № 46 с УИОП	62	54	-8	72	77	5	45	54	9	55	54	-1	38	62	24	62	85	23	59	85	26	66	77	11	100	92	-8	69	92	23	41	69	28
СОШ № 1	6	29	22	50	14	-36	13	86	73	63	43	-20	38	29	-9	63	71	9	38	71	34	50	86	36	94	86	-8	38	43	5	38	29	-9
СОШ № 3	31	25	-6	56	75	19	31	50	19	44	63	19	31	38	6	56	75	19	38	75	38	56	38	-19	94	69	-25	44	69	25	31	19	-13
СОШ № 4	25	37	11	45	63	18	8	32	24	43	27	-16	22	27	5	51	61	10	41	56	15	53	41	-11	84	61	-23	35	73	38	35	22	-13
СОШ № 5	43	28	-16	37	56	19	20	50	30	43	39	-4	33	50	17	70	72	2	37	61	24	43	28	-16	93	67	-27	30	72	42	27	33	7
СОШ № 6	33	53	19	33	79	46	25	58	33	54	68	14	21	63	42	71	68	-2	50	74	24	46	53	7	83	63	-20	46	74	28	21	16	-5
СОШ № 7	37	47	10	47	60	13	16	67	51	63	63	0	58	47	-11	68	50	-18	26	43	17	32	47	15	84	70	-14	32	77	45	53	30	-23
СОШ № 8	29	42	13	53	47	-6	18	26	9	53	63	10	6	32	26	41	58	17	47	58	11	41	26	-15	82	68	-14	53	58	5	35	16	-20
СПШ №12	26	50	24	74	75	1	42	54	11	63	68	5	42	61	19	53	61	8	47	71	24	68	50	-18	89	68	-22	37	57	20	37	21	-15
СОШ №13	45	39	-6	39	71	32	35	53	17	65	74	9	45	53	7	74	68	-6	39	74	35	48	47	-1	94	71	-22	48	76	28	45	50	5
СОШ №15	36	30	-6	51	49	-2	18	49	31	64	40	-24	32	36	4	44	67	24	51	49	-2	47	48	1	83	68	-15	44	62	18	28	16	-12
СОШ №18	22	33	11	39	58	19	17	63	46	39	33	-6	39	50	11	56	63	7	22	58	36	44	33	-11	78	88	10	28	67	39	22	25	3
СОШ №19	30	34	4	45	69	23	21	54	33	55	51	-3	30	31	1	61	66	5	33	51	18	42	29	-14	88	71	-16	52	60	8	30	11	-19
СОШ №20	28	54	26	51	61	10	30	71	41	51	46	-5	23	39	16	47	68	21	30	57	27	35	50	15	93	79	-14	35	71	37	42	32	-10
СОШ №22	28	44	16	64	48	-16	25	37	13	51	37	-14	30	56	25	55	67	12	38	81	44	38	59	22	87	70	-16	38	63	25	36	52	16
СОШ №24	24	35	11	47	61	14	18	57	39	65	48	-17	24	17	-6	59	65	6	59	52	-7	47	48	1	94	78	-16	29	61	31	18	22	4
СОШ №25	25	55	30	78	77	-1	44	68	24	69	68	-1	47	36	-11	69	64	-5	44	45	2	66	50	-16	97	86	-11	75	59	-16	50	27	-23
СОШ №26	28	43	16	55	70	14	31	52	21	86	65	-21	38	26	-12	59	74	15	45	43	-1	55	30	-25	93	78	-15	55	83	27	28	17	-10
СОШ №27	33	43	10	57	70	13	33	53	20	62	67	5	43	57	14	86	57	-29	33	67	33	71	43	-28	95	53	-42	57	80	23	38	13	-25
СОШ №29	39	41	1	24	67	43	16	63	47	34	70	36	29	48	19	74	70	-3	26	67	40	53	41	-12	89	74	-15	53	63	10	11	59	49
СПШ №31	31	36	4	56	50	-6	31	29	-3	63	86	23	31	57	26	56	86	29	50	79	29	50	79	29	94	86	-8	25	64	39	31	29	-3
СОШ №32	31	39	8	50	75	25	31	42	11	62	68	6	33	42	9	55	80	25	38	53	14	40	59	19	88	81	-7	38	73	35	29	32	4
СОШ №38	46	70	24	38	70	33	21	45	24	42	65	23	38	45	8	38	70	33	33	60	27	50	60	10	92	70	-22	42	65	23	38	55	18
СОШ №44	56	50	-6	72	69	-3	44	75	31	61	56	-5	39	31	-8	72	75	3	67	75	8	56	75	19	100	94	-6	39	88	49	78	56	-22
СОШ №45	39	54	15	54	58	4	34	67	33	62	65	3	36	40	4	62	73	11	31	67	36	46	52	6	92	71	-21	41	75	34	44	29	-15
ОСОШ	34	53	18	41	35	-6	28	41	14	38	29	-9	28	53	25	48	76	28	10	71	60	45	47	2	72	47	-25	38	59	21	17	35	18
ЧОУ	0	60	60	29	90	61	29	60	31	57	50	-7	29	50	21	43	40	-3	29	60	31	57	40	-17	86	60	-26	29	30	1	43	20	-23



**Поэлементный анализ выполнения ОГЭ по биологии в разрезе образовательных организаций (задания высокого и повышенного уровней сложности)**

ОО	задания с кратким ответом						Задания с развёрнутым ответом				число заданий, выполнивших на критическом уровне (высокий уровень)	число заданий, выполнивших на критическом уровне (повышенный уровень)
	высокий уровень						повышенный уровень					
	23	24	25	26	27	28	29	30	31	32		
гимназия №1	75%	88%	75%	50%	50%	0%	25%	25%	38%	0%	1	1
гимназия №2	64%	43%	43%	0%	14%	43%	21%	14%	43%	0%	2	2
гимназия №3	40%	60%	40%	45%	60%	40%	25%	20%	30%	0%	0	1
лицей №1	11%	39%	44%	22%	22%	11%	22%	11%	17%	17%	4	1
лицей №2	59%	91%	56%	28%	41%	19%	22%	16%	47%	9%	2	1
лицей №3	32%	77%	36%	23%	27%	18%	23%	5%	32%	5%	3	2
лицей №4	64%	55%	27%	9%	18%	9%	9%	27%	36%	0%	4	2
СОШ № 10 с УИОП	54%	63%	37%	24%	37%	26%	15%	33%	54%	2%	2	1
СОШ № 46 с УИОП	62%	62%	77%	23%	38%	0%	38%	15%	46%	0%	2	1
СОШ №1	29%	29%	43%	14%	0%	14%	14%	0%	43%	0%	5	3
СОШ №3	25%	50%	44%	13%	19%	38%	0%	13%	31%	0%	3	3
СОШ №4	20%	22%	22%	2%	10%	5%	10%	5%	20%	0%	6	3
СОШ №5	44%	61%	33%	11%	11%	17%	17%	6%	28%	0%	3	2
СОШ №6	42%	58%	37%	37%	42%	16%	5%	5%	21%	0%	1	3
СОШ №7	20%	37%	20%	10%	20%	17%	3%	3%	17%	0%	5	3
СОШ №8	26%	42%	26%	21%	26%	5%	5%	11%	11%	5%	5	4
СОШ №12	46%	46%	32%	14%	25%	14%	18%	18%	32%	4%	3	1
СОШ №13	32%	47%	24%	13%	13%	21%	8%	11%	47%	0%	4	3
СОШ №15	15%	32%	22%	15%	4%	5%	7%	5%	10%	0%	5	4
СОШ №18	25%	46%	38%	8%	13%	17%	21%	13%	17%	0%	4	2
СОШ №19	31%	34%	43%	17%	11%	14%	3%	17%	23%	0%	3	2
СОШ №20	11%	36%	32%	11%	14%	11%	4%	4%	11%	0%	4	4
СОШ №22	37%	44%	26%	11%	7%	26%	11%	0%	15%	4%	4	4
СОШ №24	30%	43%	43%	4%	9%	22%	9%	13%	39%	0%	3	3
СОШ №25	32%	36%	32%	23%	27%	9%	9%	5%	36%	0%	3	3
СОШ №26	22%	26%	30%	13%	17%	22%	9%	9%	35%	0%	5	3
СОШ №27	27%	33%	20%	13%	13%	10%	7%	7%	17%	0%	5	3
СОШ №29	37%	44%	19%	15%	22%	15%	15%	4%	37%	0%	4	3
СОШ №31	29%	50%	14%	29%	7%	14%	14%	14%	29%	0%	5	3
СОШ №32	37%	32%	31%	22%	31%	22%	8%	5%	34%	2%	2	3
СОШ №38	40%	60%	45%	25%	45%	25%	15%	30%	55%	0%	2	1
СОШ №44	31%	44%	19%	25%	38%	6%	6%	6%	25%	0%	3	3
СОШ №45	25%	48%	35%	21%	27%	12%	15%	17%	31%	2%	4	1
ОСОШ	6%	29%	0%	0%	0%	0%	0%	0%	0%	0%	6	4
ЧОУ	0%	70%	0%	30%	10%	10%	10%	0%	20%	0%	4	3

процент выполнения более 85% (повышенный уровень)	
процент выполнения от 66% до 85% (высокий уровень)	
процент выполнения от 30% до 65% (средний уровень)	
процент выполнения менее 30% (критический уровень)	

**Динамика изменения процента выполнения заданий ОГЭ по биологии в разрезе образовательных организаций (задания высокого и повышенного уровней сложности)**

ОО	Задания высокого и повышенного уровня сложности																													
	23		Разница	24		Разница	25		Разница	26		Разница	27		Разница	28		Разница	29		Разница	30		Разница	31		Разница	32		Разница
	2015-2016	2016-2017		2015-2016	2016-2017		2015-2016	2016-2017		2015-2016	2016-2017		2015-2016	2016-2017		2015-2016	2016-2017		2015-2016	2016-2017		2015-2016	2016-2017		2015-2016	2016-2017		2015-2016	2016-2017	
гимназия №1	50	75	25	67	88	21	67	75	8	83	50	-33	67	50	-17	17	0	-17	67	25	-42	17	25	8	17	38	21	17	0	-17
гимназия №2	29	64	36	100	43	-57	43	43	0	71	0	-71	57	14	-43	29	43	14	71	21	-50	14	14	0	43	43	0	0	0	0
гимназия №3	47	40	-7	71	60	-11	35	40	5	82	45	-37	41	60	19	35	40	5	41	25	-16	0	20	20	47	30	-17	0	0	0
лицей №1	10	11	1	40	39	-1	20	44	24	50	22	-28	40	22	-18	0	11	11	40	22	-18	0	11	11	50	17	-33	0	17	17
лицей №2	32	59	27	40	91	51	28	56	28	64	28	-36	24	41	17	32	19	-13	32	22	-10	4	16	12	64	47	-17	4	9	5
лицей №3	35	32	-3	41	77	36	24	36	13	65	23	-42	35	27	-8	29	18	-11	18	23	5	6	5	-1	41	32	-9	0	5	5
лицей №4	38	64	26	38	55	17	38	27	-10	50	9	-41	0	18	18	13	9	-3	38	9	-28	0	27	27	50	36	-14	0	0	0
СОШ № 10 с УИОП	30	54	25	43	63	20	27	37	10	48	24	-24	25	37	12	23	26	3	27	15	-12	2	33	30	18	54	36	0	2	2
СОШ № 46 с УИОП	31	62	31	24	62	37	24	77	53	66	23	-42	41	38	-3	24	0	-24	21	38	18	7	15	8	28	46	19	3	0	-3
СОШ № 1	44	29	-15	44	29	-15	19	43	24	50	14	-36	13	0	-13	13	14	2	13	14	2	6	0	-6	13	43	30	0	0	0
СОШ № 3	25	25	0	19	50	31	6	44	38	31	13	-19	25	19	-6	0	38	38	31	0	-31	6	13	6	25	31	6	0	0	0
СОШ № 4	14	20	6	24	22	-2	10	22	12	31	2	-29	8	10	2	0	5	5	12	10	-2	2	5	3	8	20	12	0	0	0
СОШ № 5	20	44	24	37	61	24	17	33	17	53	11	-42	13	11	-2	20	17	-3	23	17	-7	0	6	6	13	28	14	0	0	0
СОШ № 6	29	42	13	38	58	20	21	37	16	50	37	-13	29	42	13	17	16	-1	17	5	-11	0	5	5	25	21	-4	0	0	0
СОШ № 7	32	20	-12	37	37	0	16	20	4	26	10	-16	21	20	-1	21	17	-4	26	3	-23	0	3	3	21	17	-4	0	0	0
СОШ № 8	29	26	-3	24	42	19	18	26	9	41	21	-20	24	26	3	6	5	-1	18	5	-12	0	11	11	6	11	5	0	5	5
СШ №12	42	46	4	47	46	-1	42	32	-10	37	14	-23	16	25	9	26	14	-12	32	18	-14	0	18	18	37	32	-5	0	4	4
СОШ №13	26	32	6	42	47	5	23	24	1	42	13	-29	32	13	-19	10	21	11	23	8	-15	6	11	4	32	47	15	0	0	0
СОШ №15	26	15	-11	33	32	-2	10	22	12	44	15	-29	14	4	-10	4	5	2	17	7	-10	1	5	4	6	10	3	0	0	0
СОШ №18	39	25	-14	11	46	35	22	38	15	22	8	-14	6	13	7	11	17	6	6	21	15	6	13	7	11	17	6	0	0	0
СОШ №19	18	31	13	27	34	7	21	43	22	42	17	-25	3	11	8	12	14	2	12	3	-9	3	17	14	6	23	17	0	0	0
СОШ №20	12	11	-1	26	36	10	12	32	21	30	11	-20	23	14	-9	5	11	6	21	4	-17	0	4	4	9	11	1	0	0	0
СОШ №22	9	37	28	30	44	14	2	26	24	30	11	-19	0	7	7	4	26	22	21	11	-10	2	0	-2	6	15	9	0	4	4
СОШ №24	41	30	-11	53	43	-9	24	43	20	35	4	-31	18	9	-9	6	22	16	24	9	-15	0	13	13	12	39	27	0	0	0
СОШ №25	16	32	16	44	36	-7	19	32	13	50	23	-27	25	27	2	34	9	-25	34	9	-25	3	5	1	25	36	11	0	0	0
СОШ №26	31	22	-9	38	26	-12	14	30	17	48	13	-35	24	17	-7	10	22	11	14	9	-5	0	9	9	31	35	4	0	0	0
СОШ №27	38	27	-11	43	33	-10	19	20	1	48	13	-34	24	13	-10	19	10	-9	24	7	-17	5	7	2	29	17	-12	0	0	0
СОШ №29	13	37	24	26	44	18	34	19	-16	50	15	-35	13	22	9	8	15	7	13	15	2	0	4	4	18	37	19	3	0	-3
СШ №31	6	29	22	19	50	31	13	14	2	38	29	-9	19	7	-12	25	14	-11	31	14	-17	13	14	2	13	29	16	0	0	0
СОШ №32	26	37	11	36	32	-4	19	31	11	36	22	-14	19	31	11	17	22	5	12	8	-3	2	5	3	12	34	22	0	2	2
СОШ №38	13	40	28	38	60	23	0	45	45	42	25	-17	4	45	41	13	25	13	38	15	-23	17	30	13	21	55	34	0	0	0
СОШ №44	56	31	-24	56	44	-12	39	19	-20	67	25	-42	28	38	10	28	6	-22	11	6	-5	6	6	1	44	25	-19	6	0	-6
СОШ №45	34	25	-9	49	48	-1	15	35	20	36	21	-15	15	27	12	11	12	0	25	15	-9	2	17	16	21	31	9	2	2	0
ОСОШ	17	6	-11	28	29	2	3	0	-3	17	0	-17	0	0	0	0	0	0	0	0	0	0	0	0	0	0	0	0	0	0
ЧОУ	29	0	-29	43	70	27	43	0	-43	29	30	1	0	10	10	14	10	-4	0	10	10	0	0	0	14	20	6	0	0	0

## История

### Результаты участников ОГЭ по истории

#### Участие в ОГЭ по истории в сравнении за два учебных года

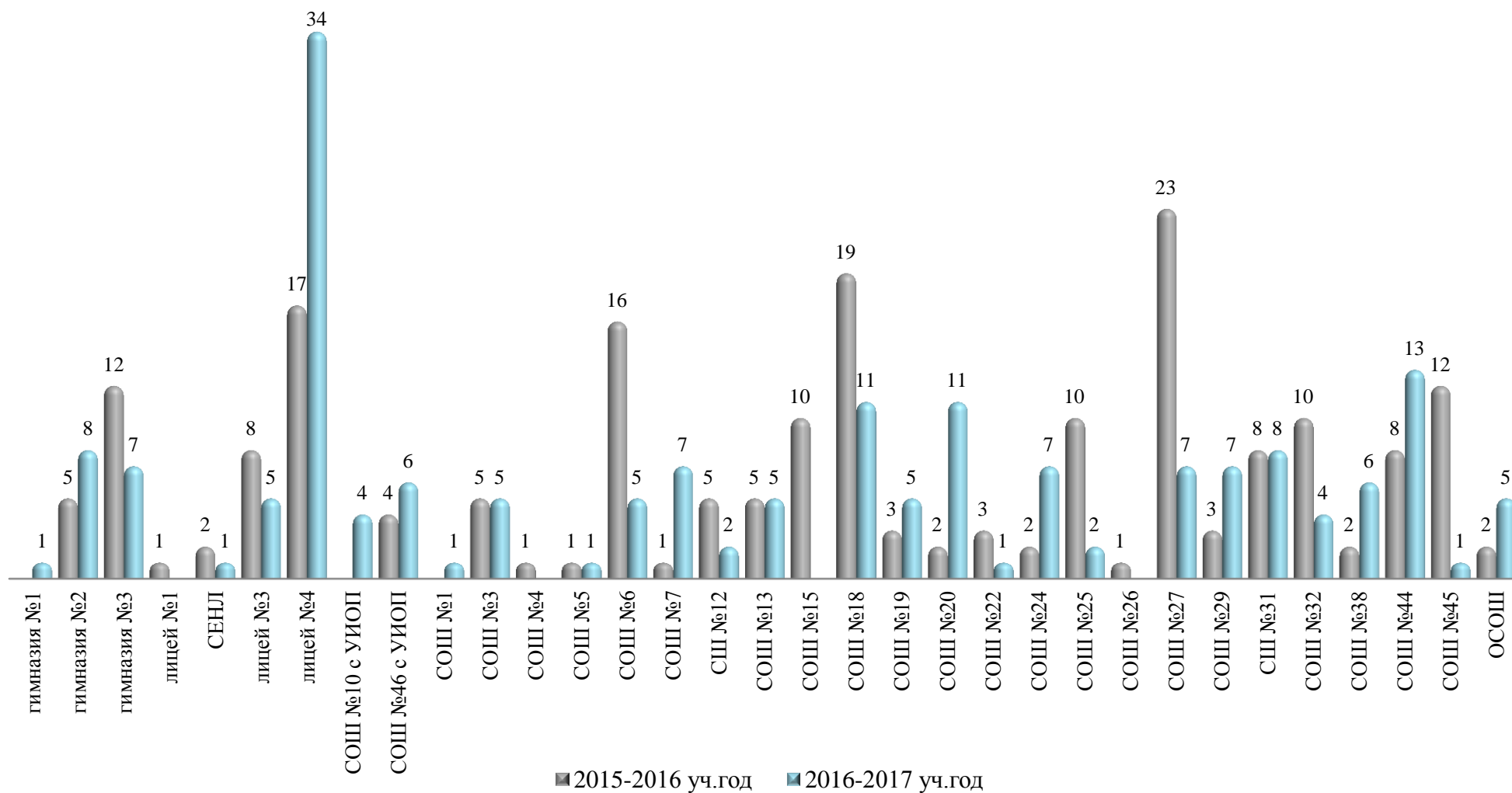

**Распределение оценок ОГЭ по истории**

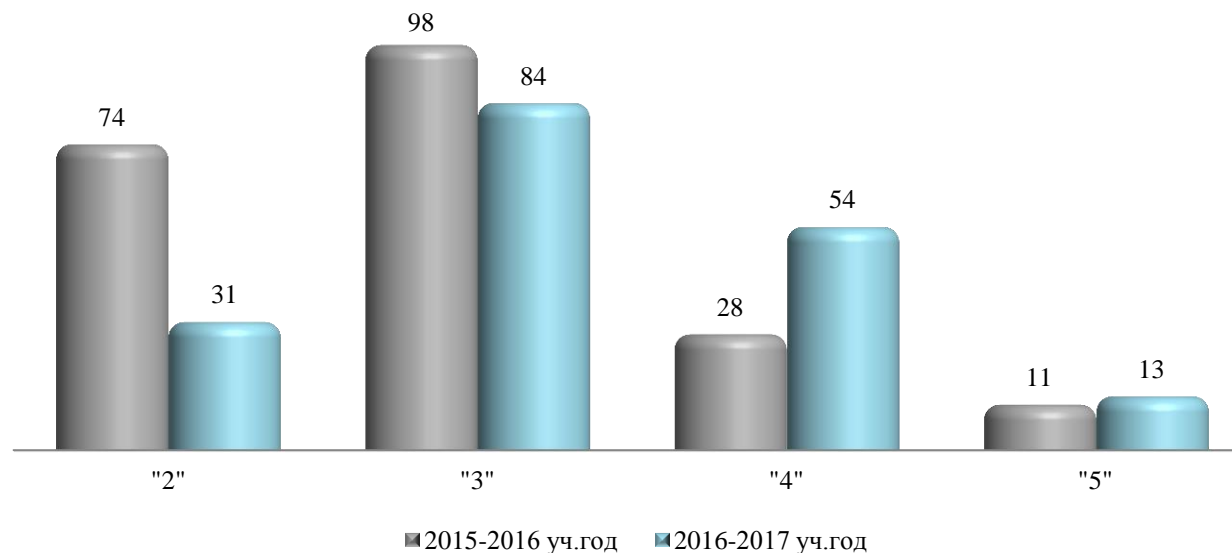

**Распределение оценок по истории по типам ОО за два учебных года**

	"2"				"3"				"4"				"5"			
	2015-2016		2016-2017		2015-2016		2016-2017		2015-2016		2016-2017		2015-2016		2016-2017	
гимназии	5	29%	1	6%	8	47%	4	25%	2	12%	7	44%	2	12%	4	25%
лицей	4	14%	4	10%	14	50%	16	40%	6	21%	14	35%	4	14%	6	15%
СОШ с УИОП		0%	1	10%	2	50%	5	50%	2	50%	4	40%		0%		0%
СОШ	64	40%	20	18%	73	46%	58	53%	17	11%	28	26%	5	3%	3	3%
Иные ОО	1	33%	5	71%	1	33%	1	14%	1	33%	1	14%		0%		0%

Департамент образования Администрации города Сургута, Отдел общего образования  
МКУ «Информационно-методический центр», Отдел диагностики и анализа качества образовательного процесса

ОО	общее количество участников ОГЭ	Результат ОГЭ по истории										Качество знаний (%)
		2		3		4		5		кол-во сдавших ОГЭ		
		чел.	%	чел.	%	чел.	%	чел.	%	чел.	%	
гимназия "Лаборатория Салахова"	1		0%		0%		0%	1	100%	1	100%	100%
гимназия №2	8		0%	2	25%	5	63%	1	13%	8	100%	75%
гимназия им. Ф.К. Салманова	7	1	14%	2	29%	2	29%	2	29%	6	86%	57%
<b>Всего по гимназиям</b>	<b>16</b>	<b>1</b>	<b>6%</b>	<b>4</b>	<b>25%</b>	<b>7</b>	<b>44%</b>	<b>4</b>	<b>25%</b>	<b>15</b>	<b>94%</b>	<b>69%</b>
СЕНЛ	1		0%		0%	1	100%		0%	1	100%	100%
лицей №3	5		0%	1	20%	3	60%	1	20%	5	100%	80%
лицей им. Хисматулина	34	4	12%	15	44%	10	29%	5	15%	30	88%	44%
<b>Всего по лицеям</b>	<b>40</b>	<b>4</b>	<b>10%</b>	<b>16</b>	<b>40%</b>	<b>14</b>	<b>35%</b>	<b>6</b>	<b>15%</b>	<b>36</b>	<b>90%</b>	<b>50%</b>
СОШ № 10	4		0%	1	25%	3	75%		0%	4	100%	75%
СОШ № 46	6	1	17%	4	67%	1	17%		0%	5	83%	17%
<b>Всего по СОШ с УИОП</b>	<b>10</b>	<b>1</b>	<b>10%</b>	<b>5</b>	<b>50%</b>	<b>4</b>	<b>40%</b>	<b>0</b>	<b>0%</b>	<b>9</b>	<b>90%</b>	<b>40%</b>
ОСОШ	5	5	100%		0%		0%		0%	0	0%	0%
НОУ гимназия	2		0%	1	50%	1	50%		0%	2	100%	50%
<b>Всего по иным ОО</b>	<b>7</b>	<b>5</b>	<b>71%</b>	<b>1</b>	<b>14%</b>	<b>1</b>	<b>14%</b>	<b>0</b>	<b>0%</b>	<b>2</b>	<b>29%</b>	<b>14%</b>

Департамент образования Администрации города Сургута, Отдел общего образования  
МКУ «Информационно-методический центр», Отдел диагностики и анализа качества образовательного процесса

ОО	общее количество участников ОГЭ	Результат ОГЭ по истории										
		2		3		4		5		кол-во сдавших		Качество знаний (%)
		чел.	%	чел.	%	чел.	%	чел.	%	чел.	%	
СОШ № 1	1		0%	1	100%		0%		0%	1	100%	0%
СОШ № 3	5	1	20%	3	60%	1	20%		0%	4	80%	20%
СОШ № 5	1		0%		0%	1	100%		0%	1	100%	100%
СОШ № 6	5	1	20%	2	40%	2	40%		0%	4	80%	40%
СОШ № 7	7	2	29%	3	43%	2	29%		0%	5	71%	29%
СШ №12	2		0%		0%	2	100%		0%	2	100%	100%
СОШ №13	5		0%		0%	2	40%	3	60%	5	100%	100%
СОШ №18	11	3	27%	6	55%	2	18%		0%	8	73%	18%
СОШ №19	5	2	40%	1	20%	2	40%		0%	3	60%	40%
СОШ №20	11	4	36%	6	55%	1	9%		0%	7	64%	9%
СОШ №22	1		0%		0%	1	100%		0%	1	100%	100%
СОШ №24	7		0%	6	86%	1	14%		0%	7	100%	14%
СОШ №25	2		0%	1	50%	1	50%		0%	2	100%	50%
СОШ №27	7	1	14%	5	71%	1	14%		0%	6	86%	14%
СОШ №29	7	1	14%	6	86%		0%		0%	6	86%	0%
СОШ №31	8	1	13%	6	75%	1	13%		0%	7	88%	13%
СОШ №32	4		0%	3	75%	1	25%		0%	4	100%	25%
СОШ №38	6	2	33%	3	50%	1	17%		0%	4	67%	17%
СОШ №44	13	2	15%	6	46%	5	38%		0%	11	85%	38%
СОШ №45	1		0%		0%	1	100%		0%	1	100%	100%
Всего по СОШ	109	20	18%	58	53%	28	26%	3	3%	89	82%	28%
Всего по городу	182	31	17%	84	46%	54	30%	13	7%	151	83%	37%

### Распределение тестового балла по истории по результатам ОГЭ

	Общее количество участников ОГЭ	Процент выполнения заданий									
		от 0% до 30% (от 0 до 14 баллов)		от 31% до 49% (от 15 до 23 баллов)		от 50% до 64% (от 24 до 29 баллов)		от 65% до 85% (от 30 до 39 баллов)		более 85% (от 40 до 46 баллов)	
		чел.	%	чел.	%	чел.	%	чел.	%	чел.	%
гимназии	16	1	6%	3	19%	5	31%	4	25%	3	19%
лицей	40	5	13%	12	30%	9	23%	12	30%	2	5%
СОШ с УИОП	10	1	10%	2	20%	6	60%	1	10%		0%
СОШ	109	28	26%	45	41%	24	22%	10	9%	2	1,8%
Иные ОО	7	6	86%		0%		0%	1	14%		0%

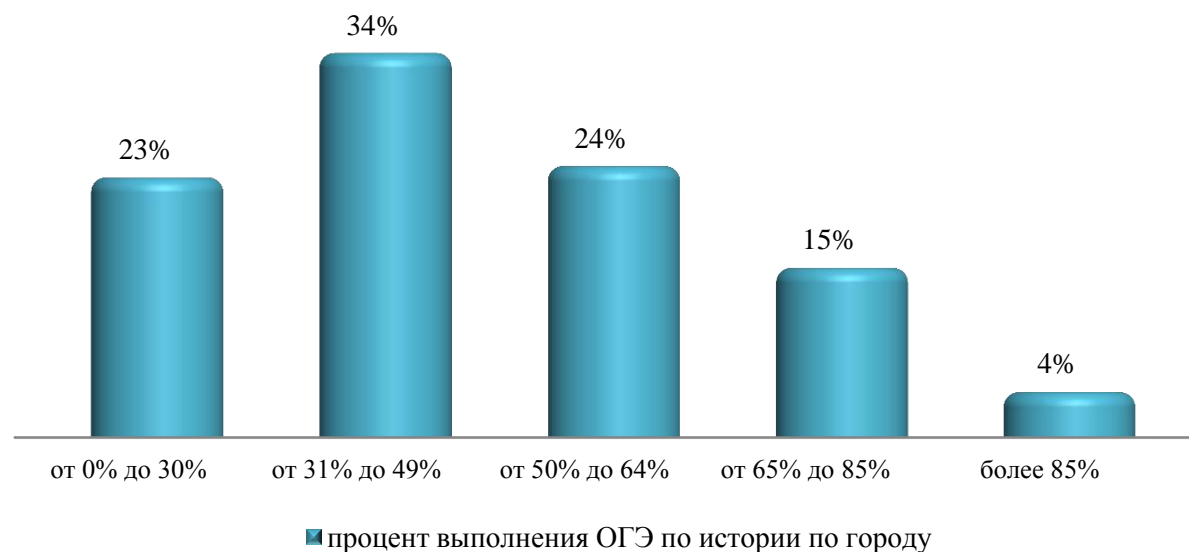

**Распределение тестового балла по истории по результатам ОГЭ в разрезе образовательных организаций**

выполнили от 0% до 30% заданий																				
ОО	Общее кол-во	5		6		7		8		9		10		11		12		13		Общее кол-во
гимназия №1	1																			0%
гимназия №2	8																			0%
гимназия №3	7															1	14%			14%
СЕНЛ	1																			0%
лицей №3	5																			0%
лицей №4	34					1	3%	1	3%					2	6%			1	3%	15%
СОШ №10 с УИОП	4																			0%
СОШ №46 с УИОП	6															1	17%			17%
СОШ №1	1																			0%
СОШ №3	5									1	20%									20%
СОШ №5	1																			0%
СОШ №6	5													1	20%					20%
СОШ №7	7							1	14%			1	14%					1	14%	43%
СШ №12	2																			0%
СОШ №13	5																			0%
СОШ №18	11									1	9%	1	9%	1	9%					27%
СОШ №19	5											1	20%			1	20%	1	20%	60%
СОШ №20	11			1	9%			1	9%					2	18%			1	9%	45%
СОШ №22	1																			0%
СОШ №24	7																	1	14%	14%
СОШ №25	2																			0%
СОШ №27	7									1	14%							2	29%	43%
СОШ №29	7				1	14%														14%
СШ №31	8											1	13%					1	13%	25%
СОШ №32	4																	1	25%	25%
СОШ №38	6	1	17%													1	17%			33%
СОШ №44	13									1	8%			1	8%					15%
СОШ №45	1																			0%
ОСОШ	5			1	20%	1	20%	2	40%	1	20%									100%
ЧОУ	2																	1	50%	50%
Общее кол-во	182	1	0,5%	2	1%	3	2%	5	3%	5	3%	4	2%	7	4%	4	2%	10	5%	23%



**Распределение тестового балла по истории по результатам ОГЭ в разрезе образовательных организаций**

выполнили от 31% до 49% заданий																				
ОО	Общее кол-во	14		15		16		17		18		19		20		21		22		Общее кол-во
гимназия №1	1																			0%
гимназия №2	8	1	13%																	13%
гимназия №3	7							1	14%							1	14%			29%
СЕНЛ	1																			0%
лицей №3	5							1	20%											20%
лицей №4	34	1	3%	1	3%	1	3%	3	9%	1	3%	3	9%			1	3%			32%
СОШ №10 с УИОП	4																			0%
СОШ №46 с УИОП	6											1	17%	1	17%					33%
СОШ №1	1	1	100%																	100%
СОШ №3	5	2	40%															1	20%	60%
СОШ №5	1																			0%
СОШ №6	5	1	20%											1	2					40%
СОШ №7	7							1	14%											14%
СИ №12	2																			0%
СОШ №13	5																			0%
СОШ №18	11	1	9%			1	9%	1	9%					2	18%					45%
СОШ №19	5																			0%
СОШ №20	11							4	36%							1	9%			45%
СОШ №22	1																			0%
СОШ №24	7					1	14%	1	14%	1	14%					1	14%			57%
СОШ №25	2									1	50%									50%
СОШ №27	7	1	14%	1	14%									1	14%					43%
СОШ №29	7	1	14%	1	14%	1	14%			1	14%	1	14%			1	14%			86%
СИ №31	8							1	13%	1	13%							1	13%	38%
СОШ №32	4															1	25%	1	25%	50%
СОШ №38	6	1	17%									1	17%			1	17%			50%
СОШ №44	13					3	23%	1	8%							1	8%	1	8%	46%
СОШ №45	1																			0%
ОСОШ	5																			0%
ЧОУ	2																			0%
Общее кол-во	182	10	5%	3	2%	7	4%	14	8%	5	3%	6	3%	5	3%	8	4%	4	2%	34%

**Распределение тестового балла по истории по результатам ОГЭ в разрезе образовательных организаций**

выполнили от 50% до 64% заданий														
ОО	Общее кол-во	23		24		25		26		27		28		Общее кол-во
гимназия №1	1													0%
гимназия №2	8	1	13%			2	25%			1	13%	1	13%	63%
гимназия №3	7													0%
СЕНЛ	1											1	100%	100%
лицей №3	5									1	20%	1	20%	40%
лицей №4	34	3	9%					1	3%			2	6%	18%
СОШ №10 с УИОП	4	1	25%	1	25%	1	25%							75%
СОШ №46 с УИОП	6	2	33%									1	17%	50%
СОШ №1	1													0%
СОШ №3	5													0%
СОШ №5	1									1	100%			100%
СОШ №6	5									1	20%			20%
СОШ №7	7	1	14%	1	14%							1	14%	43%
СШ №12	2											1	50%	50%
СОШ №13	5			1	20%					1	20%			40%
СОШ №18	11	1	9%											9%
СОШ №19	5									2	40%			40%
СОШ №20	11							1	9%					9%
СОШ №22	1													0%
СОШ №24	7	1	14%											14%
СОШ №25	2					1	5							50%
СОШ №27	7													0%
СОШ №29	7													0%
СШ №31	8	2	25%					1	13%					38%
СОШ №32	4									1	25%			25%
СОШ №38	6													0%
СОШ №44	13					1	8%	2	15%	2	15%			38%
СОШ №45	1											1	100%	100%
ОСОШ	5													0%
ЧОУ	2													0%
<b>Общее кол-во</b>	<b>182</b>	<b>12</b>	<b>7%</b>	<b>3</b>	<b>2%</b>	<b>5</b>	<b>3%</b>	<b>5</b>	<b>3%</b>	<b>10</b>	<b>5%</b>	<b>9</b>	<b>5%</b>	<b>24%</b>

**Распределение тестового балла по истории по результатам ОГЭ в разрезе образовательных организаций**

выполнили от 65% до 85% заданий																				
ОО	Общее кол-во	29		30		31		32		33		34		35		36		37		Общее кол-во
гимназия №1	1																			0%
гимназия №2	8	1	13%																	13%
гимназия №3	7			1	14%	1	14%									1	14%			43%
СЕНЛ	1																			0%
лицей №3	5									1	2					1	20%			40%
лицей №4	34	2	6%					1	3%	2	6%	2	6%	3	9%					29%
СОШ №10 с УИОП	4									1	25%									25%
СОШ №46 с УИОП	6																			0%
СОШ №1	1																			0%
СОШ №3	5							1	20%											20%
СОШ №5	1																			0%
СОШ №6	5			1	20%															20%
СОШ №7	7																			0%
СШ №12	2	1	50%																	50%
СОШ №13	5																	1	20%	20%
СОШ №18	11			1	9%	1	9%													18%
СОШ №19	5																			0%
СОШ №20	11																			0%
СОШ №22	1	1	100%																	100%
СОШ №24	7							1	14%											14%
СОШ №25	2																			0%
СОШ №27	7											1	14%							14%
СОШ №29	7																			0%
СШ №31	8																			0%
СОШ №32	4																			0%
СОШ №38	6											1	17%							17%
СОШ №44	13																			0%
СОШ №45	1																			0%
ОСОШ	5																			0%
ЧОУ	2							1	50%											50%
<b>Общее кол-во</b>	<b>182</b>	<b>5</b>	<b>3%</b>	<b>3</b>	<b>2%</b>	<b>2</b>	<b>1%</b>	<b>4</b>	<b>2%</b>	<b>4</b>	<b>2%</b>	<b>4</b>	<b>2%</b>	<b>3</b>	<b>2%</b>	<b>2</b>	<b>1%</b>	<b>1</b>	<b>1%</b>	<b>15%</b>

**Распределение тестового балла по истории по результатам ОГЭ в разрезе образовательных организаций**

выполнили более 85% заданий								
ОО	Общее кол-во	38		39		40		Общее кол-во
гимназия №1	1			1	100%			100%
гимназия №2	8			1	13%			13%
гимназия №3	7			1	14%			14%
СЕНЛ	1							0%
лицей №3	5							0%
лицей №4	34	2	6%					6%
СОШ №10 с УИОП	4							0%
СОШ №46 с УИОП	6							0%
СОШ №1	1							0%
СОШ №3	5							0%
СОШ №5	1							0%
СОШ №6	5							0%
СОШ №7	7							0%
СШ №12	2							0%
СОШ №13	5			1	20%	1	20%	40%
СОШ №18	11							0%
СОШ №19	5							0%
СОШ №20	11							0%
СОШ №22	1							0%
СОШ №24	7							0%
СОШ №25	2							0%
СОШ №27	7							0%
СОШ №29	7							0%
СШ №31	8							0%
СОШ №32	4							0%
СОШ №38	6							0%
СОШ №44	13							0%
СОШ №45	1							0%
ОСОШ	5							0%
ЧОУ	2							0%
<b>Общее кол-во</b>	<b>182</b>	<b>2</b>	<b>1%</b>	<b>4</b>	<b>2%</b>	<b>1</b>	<b>0,5%</b>	<b>4%</b>

**Распределение тестового балла по истории по результатам ОГЭ (сравнение за два учебных года)**

**Распределение количества выпускников 9-х классов, выполнивших от 0% до 49% заданий ОГЭ по истории (в сравнении за два учебных года)**

Процент выполнения ОГЭ		от 0% до 30% заданий											Доля от общего числа	от 31% до 49% заданий										Доля от общего числа
кол-во баллов		3	4	5	6	7	8	9	10	11	12	13		14	15	16	17	18	19	20	21	22		
2015-2016	чел.	1	1	5	4	6	5	16	10	9	17	20	94	7	10	7	7	10	4	7	6	13	71	
	%	0,5%	0,5%	2%	2%	3%	2%	8%	5%	4%	8%	9%	45%	3%	5%	3%	3%	5%	2%	3%	3%	6%	34%	
2016-2017	чел.			1	2	3	5	5	4	7	4	10	41	10	3	7	14	5	6	5	8	4	62	
	%			1%	1%	2%	3%	3%	2%	4%	2%	5%	23%	5%	2%	4%	8%	3%	3%	3%	4%	2%	34%	

**Распределение количества выпускников 9-х классов, выполнивших от 50% до 100% заданий ОГЭ по истории (в сравнении за два учебных года)**

Процент выполнения ОГЭ		от 50% до 64% заданий						Доля от общего числа	от 65% до 85% заданий								Доля от общего числа	более 85% заданий				Доля от общего числа	
кол-во баллов		23	24	25	26	27	28		29	30	31	32	33	34	35	36		37	38	39	40		41
2015- 2016	чел.	7	6	2	4	2	1	167	4	3	3	1		2	1	6		20	2		1	1	4
	%	3%	3%	1%	2%	1%	0,5%	18%	2%	1%	1%	0,5%		1%	0,5%	3%		9%	1%		0,5%	0,5%	2%
2016- 2017	чел.	12	3	5	5	10	9	243	5	3	2	4	4	4	3	2	1	28	2	4	1		7
	%	7%	2%	3%	3%	5%	5%	27%	3%	2%	1%	2%	2%	2%	2%	1%	1%	15%	1%	2%	1%		4%

**Сравнительный анализ распределения тестового балла по истории по результатам ОГЭ в разрезе образовательных организаций**

ОО	от 0% до 30% заданий		динамика изменений	от 31% до 49% заданий		динамика изменений	менее 50% заданий		динамика изменений	от 50% до 64% заданий		динамика изменений	от 65% до 85% заданий		динамика изменений	более 85% заданий		динамика изменений
	2015-2016	2016-2017		2015-2016	2016-2017		2015-2016	2016-2017		2015-2016	2016-2017		2015-2016	2016-2017		2015-2016	2016-2017	
гимназия №1		0%			0%						0%			0%				
гимназия №2	0%	0%	<b>0%</b>	60%	13%	<b>-48%</b>	<b>60%</b>	<b>13%</b>	<b>-48%</b>	0%	63%	<b>63%</b>	0%	13%	<b>13%</b>	40%	13%	<b>-28%</b>
гимназия №3	50%	14%	<b>-36%</b>	33%	29%	<b>-5%</b>	<b>83%</b>	<b>43%</b>	<b>-40%</b>	0%	0%	<b>0%</b>	17%	43%	<b>26%</b>	0%	14%	<b>14%</b>
СЕНЛ	50%	0%	<b>-50%</b>	50%	0%	<b>-50%</b>	<b>100%</b>	<b>0%</b>	<b>-100%</b>	0%	100%	<b>100%</b>	0%	0%	<b>0%</b>	0%	0%	<b>0%</b>
лицей №3	13%	0%	<b>-13%</b>	38%	20%	<b>-18%</b>	<b>50%</b>	<b>20%</b>	<b>-30%</b>	13%	40%	<b>28%</b>	38%	40%	<b>3%</b>	0%	0%	<b>0%</b>
лицей №4	35%	15%	<b>-21%</b>	24%	32%	<b>9%</b>	<b>59%</b>	<b>47%</b>	<b>-12%</b>	12%	18%	<b>6%</b>	6%	29%	<b>24%</b>	24%	6%	<b>-18%</b>
СОШ №10 с УИОП		0%			0%						75%			25%			0%	
СОШ №46 с УИОП	0%	17%	<b>17%</b>	50%	33%	<b>-17%</b>	<b>50%</b>	<b>50%</b>	<b>0%</b>	25%	50%	<b>25%</b>	25%	0%	<b>-25%</b>	0%	0%	<b>0%</b>
ОСОШ	100%	100%	<b>0%</b>	0%	0%	<b>0%</b>	<b>100%</b>	<b>100%</b>	<b>0%</b>	0%	0%	<b>0%</b>	0%	0%	<b>0%</b>	0%	0%	<b>0%</b>
ЧОУ	0%	50%	<b>50%</b>	0%	0%	<b>0%</b>	<b>0%</b>	<b>50%</b>	<b>50%</b>	100%	0%	<b>-100%</b>	0%	50%	<b>50%</b>	0%	0%	<b>0%</b>

**Сравнительный анализ распределения тестового балла по истории по результатам ОГЭ в разрезе образовательных организаций**

ОО	от 0% до 30% заданий		динамика изменений	от 31% до 49% заданий		динамика изменений	менее 50% заданий		динамика изменений	от 50% до 64% заданий		динамика изменений	от 65% до 85% заданий		динамика изменений	более 85% заданий		динамика изменений
	2015- 2016	2016- 2017		2015- 2016	2016- 2017		2015- 2016	2016- 2017		2015- 2016	2016- 2017		2015- 2016	2016- 2017		2015- 2016	2016- 2017	
СОШ №1		0%			100%						0%			0%			0%	
СОШ №3	60%	20%	<b>-40%</b>	40%	60%	<b>20%</b>	<b>100%</b>	<b>80%</b>	<b>-20%</b>	0%	0%	<b>0%</b>	0%	20%	<b>20%</b>	0%	0%	<b>0%</b>
СОШ №5	50%	0%	<b>-50%</b>	50%	0%	<b>-50%</b>	<b>100%</b>	<b>0%</b>	<b>-100%</b>	0%	100%	<b>100%</b>	0%	0%	<b>0%</b>	0%	0%	<b>0%</b>
СОШ №6	0%	20%	<b>20%</b>	0%	40%	<b>40%</b>	<b>0%</b>	<b>60%</b>	<b>60%</b>	100%	20%	<b>-80%</b>	0%	20%	<b>20%</b>	0%	0%	<b>0%</b>
СОШ №7	80%	43%	<b>-37%</b>	20%	14%	<b>-6%</b>	<b>100%</b>	<b>57%</b>	<b>-43%</b>	0%	43%	<b>43%</b>	0%	0%	<b>0%</b>	0%	0%	<b>0%</b>
СШ №12	60%	0%	<b>-60%</b>	20%	0%	<b>-20%</b>	<b>80%</b>	<b>0%</b>	<b>-80%</b>	0%	50%	<b>50%</b>	20%	50%	<b>30%</b>	0%	0%	<b>0%</b>
СОШ №13	0%	0%	<b>0%</b>	60%	0%	<b>-60%</b>	<b>60%</b>	<b>0%</b>	<b>-60%</b>	0%	40%	<b>40%</b>	20%	20%	<b>0%</b>	20%	40%	<b>20%</b>
СОШ №18	68%	27%	<b>-41%</b>	21%	45%	<b>24%</b>	<b>89%</b>	<b>73%</b>	<b>-17%</b>	11%	9%	<b>-1%</b>	0%	18%	<b>18%</b>	0%	0%	<b>0%</b>
СОШ №19	33%	60%	<b>27%</b>	33%	0%	<b>-33%</b>	<b>67%</b>	<b>60%</b>	<b>-7%</b>	33%	40%	<b>7%</b>	0%	0%	<b>0%</b>	0%	0%	<b>0%</b>
СОШ №20	100%	45%	<b>-55%</b>	0%	45%	<b>45%</b>	<b>100%</b>	<b>91%</b>	<b>-9%</b>	0%	9%	<b>9%</b>	0%	0%	<b>0%</b>	0%	0%	<b>0%</b>
СОШ №22	100%	0%	<b>-100%</b>	0%	0%	<b>0%</b>	<b>100%</b>	<b>0%</b>	<b>-100%</b>	0%	0%	<b>0%</b>	0%	100%	<b>100%</b>	0%	0%	<b>0%</b>
СОШ №24	0%	14%	<b>14%</b>	50%	57%	<b>7%</b>	<b>50%</b>	<b>71%</b>	<b>21%</b>	0%	14%	<b>14%</b>	50%	14%	<b>-36%</b>	0%	0%	<b>0%</b>
СОШ №25	30%	0%	<b>-30%</b>	50%	50%	<b>0%</b>	<b>80%</b>	<b>50%</b>	<b>-30%</b>	10%	50%	<b>40%</b>	10%	0%	<b>-10%</b>	0%	0%	<b>0%</b>
СОШ №27	65%	43%	<b>-22%</b>	35%	43%	<b>8%</b>	<b>100%</b>	<b>86%</b>	<b>-14%</b>	0%	0%	<b>0%</b>	0%	14%	<b>14%</b>	0%	0%	<b>0%</b>
СОШ №29	0%	14%	<b>14%</b>	67%	86%	<b>19%</b>	<b>67%</b>	<b>100%</b>	<b>33%</b>	0%	0%	<b>0%</b>	0%	0%	<b>0%</b>	33%	0%	<b>-33%</b>
СШ №31	50%	25%	<b>-25%</b>	25%	38%	<b>13%</b>	<b>75%</b>	<b>63%</b>	<b>-13%</b>	25%	38%	<b>13%</b>	0%	0%	<b>0%</b>	0%	0%	<b>0%</b>
СОШ №32	20%	25%	<b>5%</b>	50%	50%	<b>0%</b>	<b>70%</b>	<b>75%</b>	<b>5%</b>	20%	25%	<b>5%</b>	0%	0%	<b>0%</b>	10%	0%	<b>-10%</b>
СОШ №38	50%	33%	<b>-17%</b>	0%	50%	<b>50%</b>	<b>50%</b>	<b>83%</b>	<b>33%</b>	0%	0%	<b>0%</b>	0%	17%	<b>17%</b>	50%	0%	<b>-50%</b>
СОШ №44	50%	15%	<b>-35%</b>	38%	46%	<b>9%</b>	<b>88%</b>	<b>62%</b>	<b>-26%</b>	13%	38%	<b>26%</b>	0%	0%	<b>0%</b>	0%	0%	<b>0%</b>
СОШ №45	8%	0%	<b>-8%</b>	42%	0%	<b>-42%</b>	<b>50%</b>	<b>0%</b>	<b>-50%</b>	42%	100%	<b>58%</b>	0%	0%	<b>0%</b>	8%	0%	<b>-8%</b>
<b>По городу</b>	<b>44%</b>	<b>23%</b>	<b>-21%</b>	<b>35%</b>	<b>34%</b>	<b>-1%</b>	<b>79%</b>	<b>57%</b>	<b>-22%</b>	<b>10%</b>	<b>24%</b>	<b>14%</b>	<b>6%</b>	<b>15%</b>	<b>10%</b>	<b>6%</b>	<b>4%</b>	<b>-2%</b>

**Поэлементный анализ выполнения ОГЭ по истории (задания с кратким ответом)**

Задание	Проверяемый элемент содержания	2014-2015	2015-2016	Динамика изменений
1	История VIII–XVII веков: даты	50,7	75,8	25,1
2	История VIII–XVII веков: факты	50,2	55,5	5,3
3	История VIII–XVII веков: причины, следствия	55,5	57,7	2,2
4	История VIII–XVII веков: информация из источника	46,9	49,5	2,5
<b>Средний процент Истории VIII–XVII веков</b>		<b>50,8</b>	<b>59,6</b>	<b>8,8</b>
5	История XVIII – начало XX века: даты	55,9	59,3	3,4
6	История XVIII – начало XX века: факты	42,7	55,5	12,8
7	История XVIII – начало XX века: причины, следствие	39,3	69,8	30,4
8	История XVIII – начало XX века: информация из источника	56,9	61,5	4,7
9	История VIII – начало XX века: выдающихся деятелей отечественной истории	53,1	58,8	5,7
10	История VIII – начало XX века: основные факты истории культуры России	37,0	57,7	20,7
<b>Средний процент Истории XVIII – начало XX века</b>		<b>47,5</b>	<b>60,4</b>	<b>13,0</b>
11	История 1917–1941 годов: даты	41,7	51,6	9,9
12	История 1917–1941 годов: факты	39,3	72,0	32,6
13	История 1917–1941 годов: причины, следствия	42,7	48,9	6,2
14	История 1941–1945 годов: факты	56,4	51,6	-4,7
15	История 1941–1945 годов: информация из источника	58,8	55,5	-3,3
<b>Средний процент Истории 1914 – 1945 гг.</b>		<b>47,8</b>	<b>55,9</b>	<b>8,2</b>



***Поэлементный анализ выполнения ОГЭ по истории (задания с кратким ответом)***

Задание	Проверяемый элемент содержания	2014-2015	2015-2016	<i>Динамика изменений</i>
16	История 1945–2010 годов: даты	47,9	47,8	-0,1
17	История 1945–2010 годов: факты	54,0	64,8	10,8
18	История 1945–2010 годов: информация из источника	56,4	65,9	9,5
19	История 1945–2010 годов: выдающиеся деятели отечественной истории	43,6	61,5	17,9
<b><i>Средний процент Истории 1945 – 2012 гг.</i></b>		<b>50,5</b>	<b>60,0</b>	<b>9,6</b>
20	VIII–XXI вв., Работа с исторической картой, схемой	46,0	44,0	-2,0
21	1914–2012 гг. Знание основных фактов истории культуры России	49,3	61,5	12,2
22	VIII–XXI вв. Работа с иллюстративным материалом	50,2	35,2	-15,1
23	Установление последовательности событий	18,0	20,9	2,9
24	Систематизация исторической информации (соответствие)	16,6	39,6	23,0
25	Систематизация исторической информации (множественный выбор)	26,5	47,8	21,3
26	Работа со статистическим источником информации	46,9	72,0	25,1
27	Знание понятий, терминов	36,0	23,6	-12,4
28	Сравнение исторических событий и явлений	44,1	28,0	-16,1
29	Работа с информацией, представленной в виде схемы	34,6	46,2	11,6
30	Знание понятий, терминов (задание на выявление лишнего термина в данном ряду)	50,2	51,1	0,9

***Сравнительный анализ выполнения ОГЭ по истории по тематическим блокам***



***Сравнительный анализ выполнения ОГЭ по периодам истории***

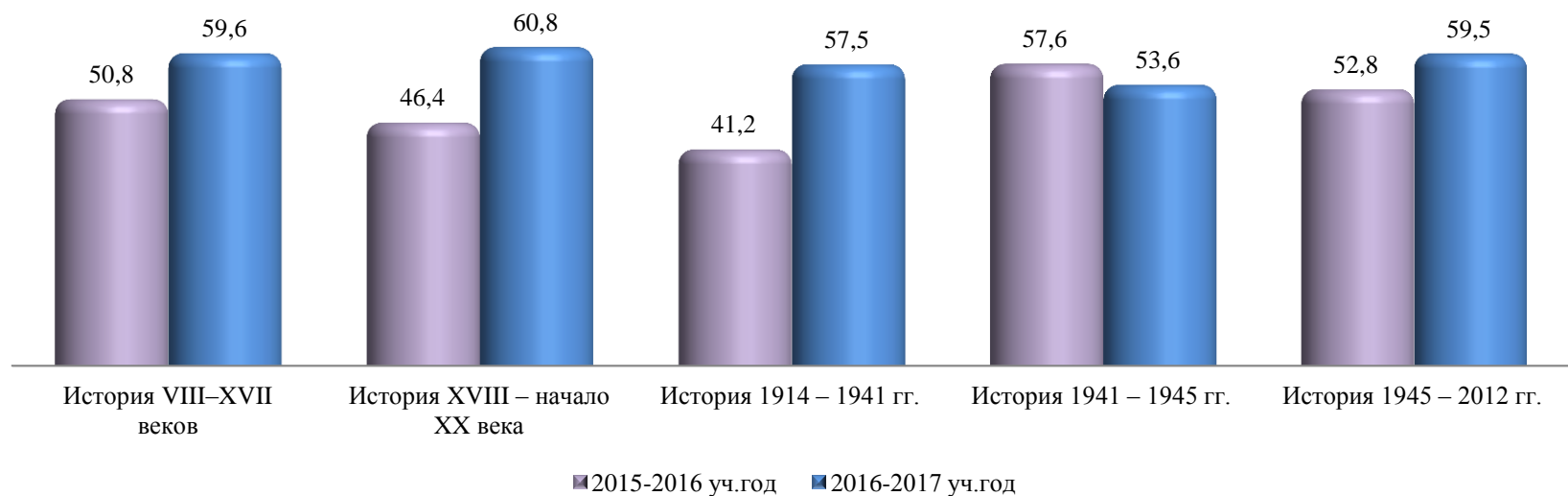

*Поэлементный анализ выполнения ОГЭ по истории (задания с развернутым ответом)*

Задание	Проверяемый элемент содержания	2014-2015	2015-2016	<i>Динамика изменений</i>
31	Анализ источника. Атрибуция документа	10,9	36,8	25,9
32	Анализ источника. Логический анализ структуры текста	41,2	42,9	1,6
33	Анализ исторической ситуации. Соотнесение общих исторических процессов и отдельных фактов	4,3	19,8	15,5
34	Сравнение исторических событий и явлений	10,0	12,1	2,1
35	Составление плана ответа на заданную тему	0,5	1,6	1,2

**Решаемость заданий контрольных измерительных материалов ОГЭ по истории**

**Задания с кратким ответом**

Количество баллов	1	2	3	4	5	6	7	8	9	10	11	12	13	14	15
0	24,2	44,5	42,3	50,5	40,7	44,5	30,2	38,5	41,2	42,3	48,4	28,0	51,1	48,4	44,5
1	75,8	55,5	57,7	49,5	59,3	55,5	69,8	61,5	58,8	57,7	51,6	72,0	48,9	51,6	55,5
справились, %	75,8	55,5	57,7	49,5	59,3	55,5	69,8	61,5	58,8	57,7	51,6	72,0	48,9	51,6	55,5

**Задания с кратким ответом**

Количество баллов	16	17	18	19	20	21	22	23	24	25	26	27	28	29	30
0	52,2	35,2	34,1	38,5	56,0	38,5	64,8	79,1	42,0	52,2	9,0	76,4	72,0	53,8	48,9
1	47,8	64,8	65,9	61,5	44,0	61,5	35,2	20,9	19,0	47,8	19,0	23,6	28,0	46,2	51,1
2									39,0		72,0				
справились, %	47,8	64,8	65,9	61,5	44,0	61,5	35,2	20,9	58,0	47,8	91,0	23,6	28,0	46,2	51,1

**Задания с развернутым ответом**

Количество баллов	31	32	33	34	35
0	41,0	55,0	50,0	77,0	78,0
1	22,0	2,0	15,0	10,0	11,0
2	37,0	43,0	15,0	13,0	9,0
3			20,0		2,0
справились, %	59,0	45,0	50,0	23,0	22,0

Департамент образования Администрации города Сургута, Отдел общего образования  
МКУ «Информационно-методический центр», Отдел диагностики и анализа качества образовательного процесса

**Поэлементный анализ выполнения ОГЭ по истории в разрезе образовательных организаций (задания базового уровня сложности)**

ОО	Задания с кратким ответом (базовый уровень)																																												
	1		2		3		4		5		6		7		8		9		10		11		12		13		14		15																
	2015-2016	2016-2017	Разница	2015-2016	2016-2017	Разница	2015-2016	2016-2017	Разница	2015-2016	2016-2017	Разница	2015-2016	2016-2017	Разница	2015-2016	2016-2017	Разница	2015-2016	2016-2017	Разница	2015-2016	2016-2017	Разница	2015-2016	2016-2017	Разница	2015-2016	2016-2017	Разница	2015-2016	2016-2017	Разница												
гимназия №1		100			100			100			100			100			100			0		100			100			100			0		0		0										
гимназия №2	80	100	20	60	88	28	60	50	-10	80	88	8	60	88	28	60	63	3	80	75	-5	80	75	-5	60	50	-10	60	75	15	100	75	-25	40	88	48	100	25	-75	80	63	-18	80	63	-18
гимназия №3	50	86	36	25	71	46	33	57	24	33	71	38	58	71	13	58	57	-1	17	71	55	25	100	75	17	100	83	50	57	7	0	43	43	42	86	44	42	43	1	83	43	-40	67	57	-10
лицей №2	50	100	50	0	0	0	0	0	0	0	0	0	100	100	0	50	100	50	0	100	100	50	0	100	100	50	0	100	100	100	100	0	50	0	-50	50	100	50	50	100	50	100	50		
лицей №3	88	100	13	63	60	-3	75	40	-35	38	40	3	75	80	5	50	100	50	25	60	35	75	80	5	63	80	18	63	80	18	38	80	43	88	100	13	63	60	-3	88	80	-8	75	60	-15
лицей №4	65	74	9	65	47	-18	65	65	0	71	41	-29	65	62	-3	41	65	24	41	71	29	76	56	-21	71	74	3	47	56	9	59	50	-9	53	76	24	59	68	9	59	68	9	53	47	-6
СОШ №10 с УИОП		50			75		25				50			100			75			50			75			75			100			100			25			50			75				
СОШ №46 с УИОП	75	100	25	75	67	-8	100	50	-50	75	50	-25	50	67	17	50	17	-33	75	50	-25	100	50	-50	75	50	-25	25	50	25	100	33	-67	25	67	42	75	33	-42	25	50	25	100	83	-17
СОШ №1		100			0		0				0			100			100			100			0		0		100			0		100			0		100			0		100			
СОШ №3	20	80	60	40	60	20	40	60	20	80	60	-20	40	20	-20	40	60	20	60	80	20	80	40	-40	40	60	20	40	80	40	60	40	20	20	60	40	80	60	-20	40	60	20	60	40	-20
СОШ №5	63	100	38	44	100	56	50	100	50	31	100	69	31	100	69	38	100	63	31	100	69	56	100	44	69	100	31	31	100	69	25	0	-25	25	100	75	19	0	-19	44	100	56	31	100	69
СОШ №6	100	60	-40	100	80	-20	100	80	-20	100	20	-80	0	20	20	0	60	60	0	100	100	100	80	-20	100	60	-40	0	80	80	0	40	40	0	80	80	0	60	60	100	60	-40	100	40	-60
СОШ №7	20	86	66	50	57	7	40	71	31	30	43	13	60	29	-31	30	71	41	10	71	61	30	43	13	20	71	51	30	57	27	50	43	-7	20	86	66	10	14	4	40	29	-11	40	57	17
СШ №12	100	100	0	80	100	20	100	50	-50	80	50	-30	40	100	60	60	100	40	80	100	20	80	100	20	60	50	-10	40	100	60	80	50	-30	40	100	60	100	50	-50	60	100	40	60	100	40
СОШ №13	37	100	63	47	80	33	53	80	27	42	100	58	47	80	33	42	100	38	32	100	68	53	80	27	42	100	58	26	60	34	37	60	23	37	100	63	37	80	43	58	60	2	42	60	18
СОШ №18	33	64	30	67	36	-30	33	55	21	67	36	-30	67	73	6	0	36	36	33	55	21	67	64	-3	67	55	-12	33	64	30	100	82	-18	67	73	6	33	18	-15	67	64	-3	33	55	21
СОШ №19	50	60	10	0	20	20	50	40	-10	100	60	-40	50	40	-10	50	20	-30	0	60	60	0	20	0	60	60	50	60	10	0	60	60	0	40	40	0	80	80	50	60	10	50	0	-50	
СОШ №20	33	55	21	33	18	-15	67	64	-3	0	27	27	33	55	21	33	45	12	33	55	21	0	55	55	33	45	12	0	18	18	33	45	12	33	73	39	33	45	12	0	45	45	33	55	21
СОШ №22	100	100	0	100	100	0	50	100	50	50	100	50	100	0	-100	50	100	50	50	100	50	100	0	-100	100	0	-100	50	0	-50	100	100	0	0	100	100	0	100	100	50	100	50	100	0	-100
СОШ №24	80	71	-9	30	43	13	80	43	-37	40	71	31	60	43	-17	50	71	21	50	57	7	80	43	-37	90	43	-47	30	43	13	30	43	13	40	71	31	30	57	27	50	100	50	80	43	-37
СОШ №25	100	100	0	0	100	100	0	100	100	0	50	50	0	0	0	0	100	100	50	50	0	100	100	100	0	0	0	0	0	0	0	50	50	0	0	0	0	50	50	0	50	50	100	50	-50
СОШ №27	30	43	12	48	57	9	30	57	27	30	43	12	57	29	-28	39	14	-25	17	71	54	22	86	64	39	43	4	39	86	47	22	57	35	26	57	31	30	71	41	22	14	-7	48	57	9
СОШ №29	33	71	38	100	86	-14	67	71	5	67	57	-10	67	57	-10	0	43	43	33	100	67	100	43	-57	67	0	-67	0	29	29	67	14	-52	33	43	10	67	43	-24	100	14	-86	33	71	38
СШ №31	25	88	63	50	63	13	38	75	38	50	63	13	63	63	0	25	50	25	38	25	-13	63	75	13	88	50	-38	25	75	50	75	50	-25	25	75	50	25	50	25	63	38	-25	75	63	-13
СОШ №32	50	75	25	60	75	15	60	25	-35	50	100	50	50	75	25	50	75	25	80	75	-5	80	75	-5	80	100	20	50	50	0	60	25	-35	40	50	10	50	25	-25	70	25	-45	70	100	30
СОШ №38	50	83	33	100	33	-67	50	67	17	50	17	-33	0	67	67	50	17	-33	50	83	33	50	83	33	100	33	-67	0	50	50	50	67	17	50	67	17	50	67	17	100	33	-67	100	50	-50
СОШ №44	38	92	55	38	69	32	50	46	-4	38	31	-7	63	54	-9	25	54	29	38	92	55	63	62	-1	25	46	21	38	62	24	38	31	-7	50	62	12	38	38	1	63	31	-32	75	62	-13
СОШ №45	67	100	33	58	0	-58	92	0	-92	58	100	42	67	100	33	58	100	42	50	100	50	75	0	-75	50	100	50	25	100	75	25	100	75	33	100	67	67	0	-67	75	100	25	75	0	-75
ОСОШ	0	20	20	0	20	20	100	20	-80	100	40	-60	100	40	-60	0	0	0	50	20	-30	100	40	-60	50	20	-30	0	60	60	0	60	60	0	20	20	0	20	20	50	0	-50	50	40	-10
ЧОУ	100	50	-50	100	50	-50	100	100	0	100	50	-50	100	100	0	0	50	50	0	100	100	100	50	-50	100	100	0	100	0	-100	0	50	50	100	100	0	100	100	0	100	100	0	100	100	0

процент выполнения более 85% (высокий уровень)	
процент выполнения от 66% до 85% (средний уровень)	
процент выполнения 65% и менее (критический уровень)	

Департамент образования Администрации города Сургута, Отдел общего образования  
МКУ «Информационно-методический центр», Отдел диагностики и анализа качества образовательного процесса

**Динамика изменения процента выполнения заданий ОГЭ по истории в разрезе образовательных организаций (задания базового уровня сложности)**

Задания с кратким ответом (базовый уровень)																																														
ОО	16		Разница	17		Разница	18		Разница	19		Разница	20		Разница	21		Разница	22		Разница	23		Разница	24		Разница	25		Разница	26		Разница	27		Разница	28		Разница	29		Разница	30		Разница	
	2015-2016	2016-2017		2015-2016	2016-2017		2015-2016	2016-2017		2015-2016	2016-2017		2015-2016	2016-2017		2015-2016	2016-2017		2015-2016	2016-2017		2015-2016	2016-2017		2015-2016	2016-2017		2015-2016	2016-2017		2015-2016	2016-2017		2015-2016	2016-2017		2015-2016	2016-2017		2015-2016	2016-2017		2015-2016	2016-2017		2015-2016
гимназия №1		100			100			100			100			100			0			100			100			100			100			100			100			100			100			100		
гимназия №2	60	38	-23	40	63	23	60	63	3	80	50	-30	60	63	3	80	63	-18	60	38	-23	20	38	18	60	50	-10	60	50	-10	80	100	20	100	50	-50	40	13	-28	60	50	-10	60	75	15	
гимназия №3	33	57	24	75	71	-4	50	57	7	25	29	4	25	29	4	33	86	52	50	14	-36	8	14	6	8	71	63	42	57	15	42	86	44	50	14	-36	50	29	-21	17	57	40	50	86	36	
лицей №2	50	100	50	50	100	50	50	100	50	50	100	50	0	0	0	50	100	50	50	0	-50	0	100	100	50	0	-50	50	100	50	50	100	50	50	0	-50	50	0	-50	0	0	0	100	0	-100	
лицей №3	63	80	18	75	40	-35	50	60	10	88	100	13	63	60	-3	25	100	75	75	40	-35	25	40	15	13	60	48	50	100	50	50	100	50	50	60	10	50	0	-50	63	60	-3	50	100	50	
лицей №4	59	44	-15	65	91	26	76	82	6	47	74	26	59	56	-3	59	71	12	41	44	3	24	21	-3	24	35	12	18	62	44	65	79	15	47	44	-3	71	24	-47	47	53	6	59	47	-12	
СОШ № 10 с УИОП		25			75			50			100			50			75			50			50			75			25			100			25			25			25			75		
СОШ № 46 с УИОП	50	67	17	50	67	17	75	83	8	75	83	8	75	17	-58	50	67	17	75	17	-58	75	17	-58	25	33	8	50	67	17	75	67	-8	75	0	-75	0	33	33	50	50	0	100	50	-50	
СОШ № 1		0			0			0			100			0			0			100			100			0			0			100			0			0			0			0		
СОШ № 3	60	80	20	40	40	0	60	80	20	40	40	0	40	20	-20	0	20	20	20	40	20	20	0	0	20	20	20	40	20	20	40	20	20	40	20	20	0	40	20	-20	20	20	0	40	60	20
СОШ № 5	31	0	-31	50	100	50	25	100	75	31	0	-31	25	100	75	75	0	-75	44	0	-44	6	100	94	6	100	94	13	100	88	44	100	56	25	0	-25	25	100	75	44	100	56	56	0	-56	
СОШ № 6	100	40	-60	100	40	-60	100	80	-20	100	80	-20	0	40	40	100	100	0	100	60	-40	100	20	-80	0	20	20	100	20	-80	100	40	-60	0	40	40	0	20	20	100	60	-40	100	20	-80	
СОШ № 7	50	71	21	20	29	9	50	43	-7	40	43	3	20	43	23	20	29	9	40	43	3	10	29	19	0	43	43	20	43	23	40	57	17	10	29	19	60	43	-17	10	43	33	30	57	27	
СШ №12	40	50	10	60	100	40	80	50	-30	80	50	-30	80	50	-30	40	0	-40	60	100	40	60	100	40	60	100	40	40	50	10	60	100	40	40	0	-40	40	50	10	60	50	-10	100	50	-50	
СОШ №13	37	60	23	32	100	68	47	100	53	42	100	58	47	80	33	32	60	28	58	60	2	5	60	55	16	100	84	26	100	74	37	100	63	32	20	-12	53	60	7	21	60	39	47	80	33	
СОШ №18	33	36	3	67	64	-3	67	36	-30	33	55	21	33	18	-15	33	64	30	100	27	-73	0	9	9	33	45	12	0	36	36	33	82	48	33	0	-33	67	45	-21	33	27	-6	0	18	18	
СОШ №19	50	40	-10	50	60	10	0	80	80	0	80	80	50	60	10	50	60	10	50	0	-50	0	0	0	0	40	40	0	40	40	50	80	30	50	40	-10	50	40	-10	0	40	40	0	60	60	
СОШ №20	67	64	-3	0	55	55	33	64	30	67	27	-39	33	18	-15	0	36	36	0	18	18	33	9	-24	0	27	27	0	9	9	0	45	45	0	9	9	33	27	-6	33	45	12	33	36	3	
СОШ №22	50	100	50	50	100	50	100	100	0	0	0	0	100	0	-100	100	100	0	0	0	0	0	0	0	100	0	-100	0	100	100	50	100	50	50	0	-50	100	100	0	50	0	-50	50	100	50	
СОШ №24	40	71	31	90	43	-47	80	71	-9	40	57	17	70	57	-13	60	86	26	80	43	-37	40	0	-40	10	29	19	40	57	17	40	86	46	20	29	9	50	29	-21	40	57	17	60	43	-17	
СОШ №25	100	0	-100	0	100	100	100	50	-50	0	50	50	0	50	50	100	100	0	0	0	0	100	0	-100	0	0	0	100	50	-50	100	100	0	0	50	50	100	0	-100	0	50	50	100	0	-100	
СОШ №27	52	29	-24	43	29	-15	52	43	-9	22	57	35	65	57	-8	43	43	-1	43	29	-15	4	0	-4	4	29	24	17	29	11	39	86	47	22	0	-22	39	29	-11	9	71	63	30	71	41	
СОШ №29	67	29	-38	67	43	-24	67	57	-10	100	57	-43	67	43	-24	100	86	-14	100	43	-57	33	14	-19	0	14	14	67	29	-38	67	57	-10	67	29	-38	33	57	24	33	14	-19	67	57	-10	
СШ №31	38	50	13	50	63	13	88	38	-50	38	25	-13	50	38	-13	63	63	0	38	25	-13	13	13	0	13	38	25	38	25	-13	38	88	50	25	13	-13	38	50	13	25	63	38	38	50	13	
СОШ №32	50	25	-25	70	100	30	60	100	40	50	75	25	10	75	65	50	75	25	50	25	-25	20	0	-20	20	0	-20	20	75	55	40	75	35	50	0	-50	40	0	-40	50	25	-25	70	75	5	
СОШ №38	50	50	0	50	33	-17	50	33	-17	50	50	0	100	17	-83	50	50	0	50	33	-17	50	17	-33	50	33	-17	0	33	33	50	33	-17	50	33	-17	100	17	-83	50	50	0	50	50	0	
СОШ №44	50	54	4	38	69	32	25	77	52	50	85	35	38	46	9	50	38	-12	38	46	9	13	23	11	0	38	38	38	62	24	50	46	-4	38	8	-30	25	8	-17	38	46	9	38	38	1	
СОШ №45	42	100	58	83	100	17	50	100	50	42	100	58	50	100	50	67	100	33	50	0	-50	17	0	-17	42	100	58	17	0	-17	67	100	33	50	0	-50	58	100	42	75	100	25	50	100	50	
ОСОШ	50	0	-50	50	60	10	100	60	-40	50	40	-10	0	20	20	100	40	-60	0	20	20	0	0	0	0	0	0	0	0	0	0	20	20	0	0	0	0	0	0	0	0	0	20	20		
ЧОУ	0	0	0	100	50	-50	100	50	-50	100	50	-50	0	50	50	100	50	-50	100	50	-50	100	50	-50	0	100	100	100	50	-50	0	50	50	100	0	-100	0	0	0	100	50	-50	100	50	-50	

**Поэлементный анализ выполнения ОГЭ по истории в разрезе образовательных организаций (задания высокого и повышенного уровней сложности)**

ОО	задания с кратким ответом								Задания с развёрнутым ответом			число заданий, выполнивших на критическом уровне (высокий уровень)	число заданий, выполнивших на критическом уровне (повышенный уровень)
	высокий уровень								повышенный уровень				
	23	24	25	27	28	29	31	32	33	34	35		
гимназия №1	100%	100%	100%	100%	100%	100%	100%	100%	100%	100%	0%	0	1
гимназия №2	38%	50%	50%	50%	13%	50%	50%	100%	38%	25%	0%	1	1
гимназия №3	14%	71%	57%	14%	29%	57%	29%	86%	43%	43%	14%	4	1
лицей №2	100%	0%	100%	0%	0%	0%	100%	0%	100%	100%	0%	5	1
лицей №3	40%	60%	100%	60%	0%	60%	40%	60%	60%	0%	0%	1	2
лицей №4	21%	35%	62%	44%	24%	53%	41%	38%	32%	18%	6%	2	1
СОШ № 10 с УИОП	50%	75%	25%	25%	25%	25%	75%	100%	25%	25%	0%	4	1
СОШ № 46 с УИОП	17%	33%	67%	0%	33%	50%	67%	33%	17%	0%	0%	2	2
СОШ №1	100%	0%	0%	0%	0%	0%	0%	100%	0%	0%	0%	6	3
СОШ №3	20%	20%	40%	20%	20%	20%	0%	80%	20%	0%	0%	6	2
СОШ №5	100%	100%	100%	0%	100%	100%	0%	100%	0%	0%	0%	2	3
СОШ №6	20%	20%	20%	40%	20%	60%	40%	40%	0%	0%	0%	4	3
СОШ №7	29%	43%	43%	29%	43%	43%	0%	14%	0%	14%	0%	4	3
СОШ №12	100%	100%	50%	0%	50%	50%	100%	100%	0%	50%	0%	1	2
СОШ №13	60%	100%	100%	20%	60%	60%	80%	80%	80%	40%	0%	1	1
СОШ №18	9%	45%	36%	0%	45%	27%	36%	36%	9%	0%	0%	3	3
СОШ №19	0%	40%	40%	40%	40%	40%	40%	40%	0%	0%	0%	1	3
СОШ №20	9%	27%	9%	9%	27%	45%	27%	18%	0%	18%	0%	7	2
СОШ №22	0%	0%	100%	0%	100%	0%	100%	100%	0%	100%	0%	4	2
СОШ №24	0%	29%	57%	29%	29%	57%	43%	14%	0%	14%	0%	5	3
СОШ №25	0%	0%	50%	50%	0%	50%	100%	0%	50%	0%	0%	4	2
СОШ №27	0%	29%	29%	0%	29%	71%	14%	43%	0%	0%	0%	6	3
СОШ №29	14%	14%	29%	29%	57%	14%	0%	14%	0%	0%	0%	7	3
СОШ №31	13%	38%	25%	13%	50%	63%	38%	25%	13%	0%	0%	4	3
СОШ №32	0%	0%	75%	0%	0%	25%	25%	50%	0%	0%	0%	6	3
СОШ №38	17%	33%	33%	33%	17%	50%	33%	33%	17%	0%	0%	2	2
СОШ №44	23%	38%	62%	8%	8%	46%	31%	38%	15%	0%	0%	3	2
СОШ №45	0%	100%	0%	0%	100%	100%	100%	100%	0%	0%	0%	3	3
ОСОШ	0%	0%	0%	0%	0%	0%	0%	0%	0%	0%	0%	8	3
ЧОУ	50%	100%	50%	0%	0%	50%	50%	0%	50%	0%	0%	3	2

процент выполнения более 85% (повышенный уровень)	
процент выполнения от 66% до 85% (высокий уровень)	
процент выполнения от 30% до 65% (средний уровень)	
процент выполнения менее 30% (критический уровень)	

## География

### Результаты участников ОГЭ по географии

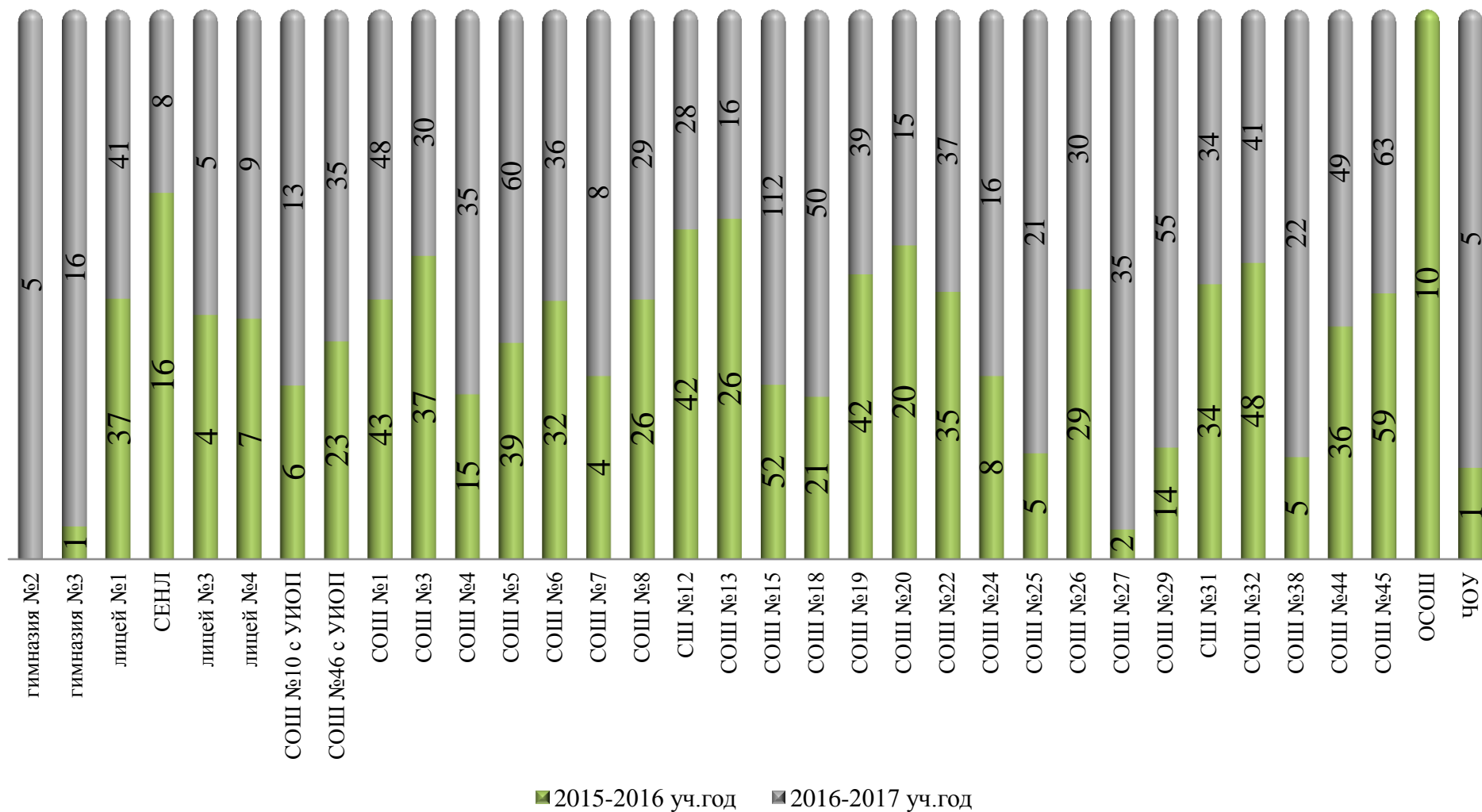



**Распределение оценок ОГЭ по географии**

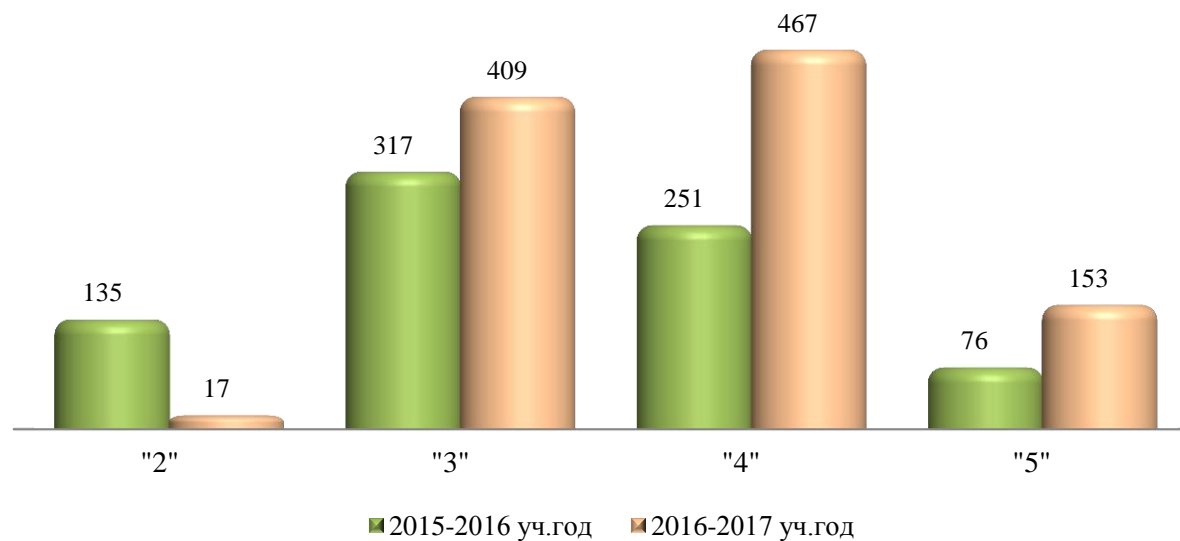

**Распределение оценок по географии по типам ОО за два учебных года**

	"2"				"3"				"4"				"5"			
	2015-2016		2016-2017		2015-2016		2016-2017		2015-2016		2016-2017		2015-2016		2016-2017	
гимназии		0%		0%		0%	5	24%		0%	11	52%	1	100%	5	24%
лицей	2	3%		0%	18	28%	16	25%	34	53%	32	51%	10	16%	15	24%
СОШ с УИОП		0%		0%	13	45%	4	8%	14	48%	28	58%	2	7%	16	33%
СОШ	129	19%	17	1,9%	280	42%	384	42%	202	30%	392	43%	63	9%	116	13%
Иные ОО	4	36%		0%	6	55%		0%	1	9%	4	80%		0%	1	20%

Департамент образования Администрации города Сургута, Отдел общего образования  
МКУ «Информационно-методический центр», Отдел диагностики и анализа качества образовательного процесса

ОО	общее количество участников ОГЭ	Результат ОГЭ по географии										
		2		3		4		5		кол-во сдавших ОГЭ		Качество знаний (%)
		чел.	%	чел.	%	чел.	%	чел.	%	чел.	%	
гимназия №2	5		0%	2	40%	2	40%	1	20%	5	100%	60%
гимназия им. Ф.К. Салманова	16		0%	3	19%	9	56%	4	25%	16	100%	81%
<b>Всего по гимназиям</b>	<b>21</b>	<b>0</b>	<b>0%</b>	<b>5</b>	<b>24%</b>	<b>11</b>	<b>52%</b>	<b>5</b>	<b>24%</b>	<b>21</b>	<b>100%</b>	<b>76%</b>
лицей №1	41		0%	13	32%	19	46%	9	22%	41	100%	68%
СЕНЛ	8		0%	1	13%	5	63%	2	25%	8	100%	88%
лицей №3	5		0%		0%	2	40%	3	60%	5	100%	100%
лицей им. Хисматулина	9		0%	2	22%	6	67%	1	11%	9	100%	78%
<b>Всего по лицеям</b>	<b>63</b>	<b>0</b>	<b>0%</b>	<b>16</b>	<b>25%</b>	<b>32</b>	<b>51%</b>	<b>15</b>	<b>0%</b>	<b>63</b>	<b>76%</b>	<b>51%</b>
СОШ № 10	13		0%	2	15%	9	69%	2	15%	13	100%	85%
СОШ № 46	35		0%	2	6%	19	54%	14	40%	35	100%	94%
<b>Всего по СОШ с УИОП</b>	<b>48</b>	<b>0</b>	<b>0%</b>	<b>4</b>	<b>8%</b>	<b>28</b>	<b>58%</b>	<b>16</b>	<b>33%</b>	<b>48</b>	<b>100%</b>	<b>92%</b>
НОУ гимназия	5		0%		0%	4	80%	1	20%	5	100%	100%
<b>Всего по иным ОО</b>	<b>5</b>	<b>0</b>	<b>0%</b>	<b>0</b>	<b>0%</b>	<b>4</b>	<b>80%</b>	<b>1</b>	<b>20%</b>	<b>5</b>	<b>100%</b>	<b>100%</b>

Департамент образования Администрации города Сургута, Отдел общего образования  
МКУ «Информационно-методический центр», Отдел диагностики и анализа качества образовательного процесса

ОО	общее количество участников ОГЭ	Результат ОГЭ по географии										
		2		3		4		5		кол-во сдавших		Качество знаний (%)
		чел.	%	чел.	%	чел.	%	чел.	%	чел.	%	
СОШ № 1	48		0%	13	27%	28	58%	7	15%	48	100%	73%
СОШ № 3	30		0%	19	63%	10	33%	1	3%	30	100%	37%
СОШ № 4	35	8	23%	14	40%	12	34%	1	3%	27	77%	37%
СОШ № 5	60		0%	13	22%	31	52%	16	27%	60	100%	78%
СОШ № 6	36		0%	14	39%	17	47%	5	14%	36	100%	61%
СОШ № 7	8		0%	3	38%	3	38%	2	25%	8	100%	63%
СОШ № 8	29		0%	5	17%	18	62%	6	21%	29	100%	83%
СШ №12	28		0%	10	36%	11	39%	7	25%	28	100%	64%
СОШ №13	16	1	6%	7	44%	7	44%	1	6%	15	94%	50%
СОШ №15	112	2	2%	61	54%	37	33%	12	11%	110	98%	44%
СОШ №18	50		0%	20	40%	24	48%	6	12%	50	100%	60%
СОШ №19	39	1	3%	18	46%	18	46%	2	5%	38	97%	51%
СОШ №20	15		0%	4	27%	9	60%	2	13%	15	100%	73%
СОШ №22	37		0%	27	73%	9	24%	1	3%	37	100%	27%
СОШ №24	16		0%	4	25%	10	63%	2	13%	16	100%	75%
СОШ №25	21		0%	8	38%	11	52%	2	10%	21	100%	62%
СОШ №26	30		0%	7	23%	18	60%	5	17%	30	100%	77%
СОШ №27	35		0%	19	54%	12	34%	4	11%	35	100%	46%
СОШ №29	55	2	4%	34	62%	16	29%	3	5%	53	96%	35%
СОШ №31	34		0%	21	62%	13	38%		0%	34	100%	38%
СОШ №32	41		0%	16	39%	23	56%	2	5%	41	100%	61%
СОШ №38	22	2	9%	7	32%	8	36%	5	23%	20	91%	59%
СОШ №44	49		0%	15	31%	24	49%	10	20%	49	100%	69%
СОШ №45	63	1	2%	25	40%	23	37%	14	22%	62	98%	59%
Всего по СОШ	909	17	2%	384	42%	392	43%	116	13%	892	98%	56%
Всего по городу	1 046	17	2%	409	39%	467	45%	153	15%	1029	98%	59%

### Распределение тестового балла по географии по результатам ОГЭ

	Общее количество участников ОГЭ	Процент выполнения заданий									
		от 0% до 30% (от 0 до 10 баллов)		от 31% до 49% (от 11 до 16 баллов)		от 50% до 64% (от 17 до 21 балла)		от 65% до 85% (от 22 до 27 баллов)		более 85% (от 28 до 32 баллов)	
		чел.	%	чел.	%	чел.	%	чел.	%	чел.	%
гимназии	21		0%	2	10%	4	19%	12	57%	3	14%
лицей	63		0%	4	6%	19	30%	31	49%	9	14%
СОШ с УИОП	48		0%	1	2%	10	21%	26	54%	11	23%
СОШ	909	13	1%	190	21%	338	37%	293	32%	75	8%
Иные ОО	5		0%		0%	2	40%	2	40%	1	20%

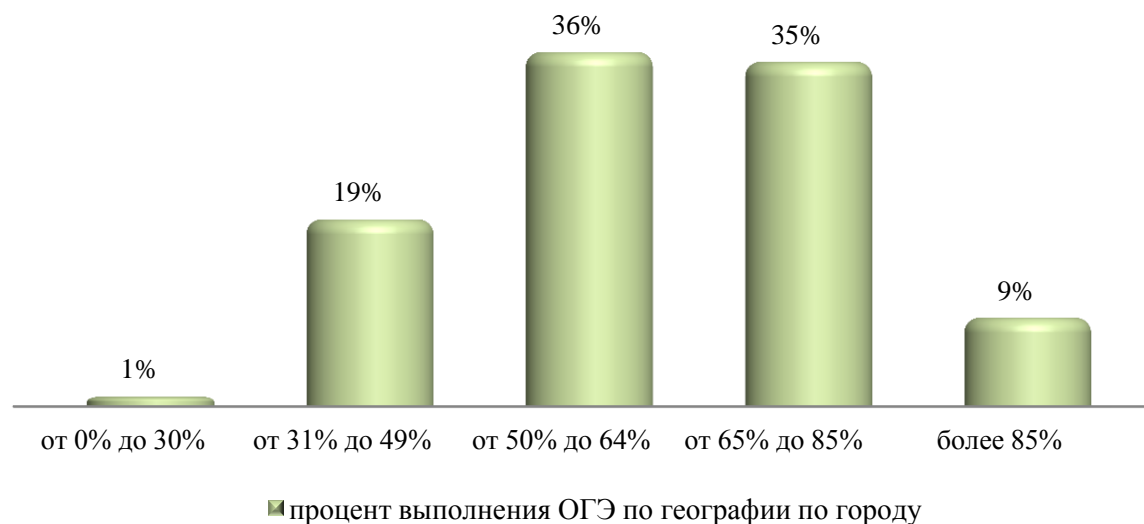

**Распределение тестового балла по географии по результатам ОГЭ в разрезе образовательных организаций**

выполнили от 0% до 30% заданий																
ОО	Общее кол-во	0		3		5		6		8		9		10		Общее кол-во
гимназия №2	5															0%
гимназия №3	16															0%
лицей №1	41															0%
СЕНЛ	8															0%
лицей №3	5															0%
лицей №4	9															0%
СОШ №10 с УИОП	13															0%
СОШ №46 с УИОП	35															0%
СОШ №1	48															0%
СОШ №3	30															0%
СОШ №4	35					1	3%	1	3%	2	6%	3	9%	1	3%	23%
СОШ №5	60															0%
СОШ №6	36															0%
СОШ №7	8															0%
СОШ №8	29															0%
СШ №12	28															0%
СОШ №13	16															0%
СОШ №15	112											1	1%			1%
СОШ №18	50															0%
СОШ №19	39	1	3%													3%
СОШ №20	15															0%
СОШ №22	37															0%
СОШ №24	16															0%
СОШ №25	21															0%
СОШ №26	30															0%
СОШ №27	35															0%
СОШ №29	55													1	2%	2%
СШ №31	34															0%
СОШ №32	41															0%
СОШ №38	22			1	5%							1	5%			9%
СОШ №44	49															0%
СОШ №45	63															0%
ЧОУ	5															0%
<b>Общее кол-во</b>	<b>1 046</b>	<b>1</b>	<b>0,1%</b>	<b>1</b>	<b>0,1%</b>	<b>1</b>	<b>0,1%</b>	<b>1</b>	<b>0,1%</b>	<b>2</b>	<b>0,2%</b>	<b>5</b>	<b>0,5%</b>	<b>2</b>	<b>0,2%</b>	<b>1%</b>

**Распределение тестового балла по географии по результатам ОГЭ в разрезе образовательных организаций**

выполнили от 31% до 49% заданий														
ОО	Общее кол-во	11		12		13		14		15		16		Общее кол-во
гимназия №2	5													0%
гимназия №3	16			1	6%					1	6%			13%
лицей №1	41			1	2%			1	2%	1	2%	1	2%	10%
СЕНЛ	8													0%
лицей №3	5													0%
лицей №4	9													0%
СОШ №10 с УИОП	13											1	8%	8%
СОШ №46 с УИОП	35												0%	0%
СОШ №1	48							2	4%			3	6%	10%
СОШ №3	30					1	3%	4	13%	4	13%			30%
СОШ №4	35			1	3%			1	3%	1	3%	1	3%	11%
СОШ №5	60							3	5%	1	2%	3	5%	12%
СОШ №6	36					1	3%					2	6%	8%
СОШ №7	8													0%
СОШ №8	29							1	3%					3%
СПШ №12	28			1	4%	1	4%					1	4%	11%
СОШ №13	16	1	6%					1	6%	2	13%	1	6%	31%
СОШ №15	112	1	1%	2	2%	3	3%	8	7%	9	8%	9	8%	29%
СОШ №18	50			1	2%	1	2%	5	10%	4	8%	1	2%	24%
СОШ №19	39					1	3%	2	5%	2	5%	3	8%	21%
СОШ №20	15							1	7%			1	7%	13%
СОШ №22	37					7	19%	8	22%	2	5%	5	14%	59%
СОШ №24	16					1	6%							6%
СОШ №25	21					1	5%	1	5%	1	5%	2	10%	24%
СОШ №26	30					1	3%					1	3%	7%
СОШ №27	35			2	6%			2	6%	6	17%	1	3%	31%
СОШ №29	55	1	2%			1	2%	6	11%	2	4%	5	9%	27%
СПШ №31	34			2	6%	3	9%	7	21%	2	6%			41%
СОШ №32	41							1	2%	2	5%	3	7%	15%
СОШ №38	22			3	14%	1	5%			1	5%	1	5%	27%
СОШ №44	49					1	2%			1	2%	5	10%	14%
СОШ №45	63	1	2%			1	2%			3	5%	5	8%	16%
ЧОУ	5													0%
<b>Общее кол-во</b>	<b>1 046</b>	<b>4</b>	<b>0%</b>	<b>14</b>	<b>1%</b>	<b>25</b>	<b>2%</b>	<b>54</b>	<b>5%</b>	<b>45</b>	<b>4%</b>	<b>55</b>	<b>5%</b>	<b>19%</b>

**Распределение тестового балла по географии по результатам ОГЭ в разрезе образовательных организаций**

выполнили от 50% до 64% заданий												
ОО	Общее кол-во	17		18		19		20		21		Общее кол-во
гимназия №2	5					2	40%					40%
гимназия №3	16			1	6%					1	6%	13%
лицей №1	41	3	7%	3	7%	3	7%	1	2%	4	10%	34%
СЕНЛ	8	1	13%									13%
лицей №3	5											0%
лицей №4	9	2	22%							2	22%	44%
СОШ №10 с УИОП	13	1	8%					1	8%	1	8%	23%
СОШ №46 с УИОП	35	1	3%	1	3%			1	3%	4	11%	20%
СОШ №1	48	2	4%	2	4%	4	8%	6	13%	2	4%	33%
СОШ №3	30	4	13%	3	10%	3	10%		0%	2	7%	40%
СОШ №4	35	2	6%	7	20%	1	3%	3	9%	1	3%	40%
СОШ №5	60	1	2%	1	2%	4	7%	2	3%	6	10%	23%
СОШ №6	36	2	6%	4	11%	5	14%			3	8%	39%
СОШ №7	8			1	13%	2	25%	1	13%	2	25%	75%
СОШ №8	29					4	14%	4	14%	2	7%	34%
СШ №12	28	1	4%	2	7%	4	14%	1	4%	1	4%	32%
СОШ №13	16	1	6%	1	6%	1	6%	2	13%	3	19%	50%
СОШ №15	112	9	8%	12	11%	9	8%	6	5%	5	4%	37%
СОШ №18	50	3	6%	2	4%	3	6%	2	4%	4	8%	28%
СОШ №19	39	3	8%	3	8%	4	10%	6	15%			41%
СОШ №20	15	1	7%	1	7%		0%	2	13%	2	13%	40%
СОШ №22	37	1	3%	2	5%	2	5%	4	11%			24%
СОШ №24	16			2	13%	1	6%	1	6%	2	13%	38%
СОШ №25	21	1	5%		0%	2	10%	3	14%	2	10%	38%
СОШ №26	30	1	3%	3	10%	1	3%	4	13%	4	13%	43%
СОШ №27	35	2	6%	4	11%	2	6%	3	9%	1	3%	34%
СОШ №29	55	10	18%	6	11%	4	7%	7	13%	4	7%	56%
СШ №31	34	3	9%	1	3%	3	9%	5	15%	3	9%	44%
СОШ №32	41	2	5%	4	10%	4	10%	2	5%	5	12%	41%
СОШ №38	22	1	5%					1	5%	5	23%	32%
СОШ №44	49	4	8%	3	6%	1	2%	2	4%	4	8%	29%
СОШ №45	63	5	8%	6	10%	5	8%	4	6%	6	10%	41%
ЧОУ	5							2	40%			40%
<b>Общее кол-во</b>	<b>1 046</b>	<b>67</b>	<b>6%</b>	<b>75</b>	<b>7%</b>	<b>74</b>	<b>7%</b>	<b>76</b>	<b>7%</b>	<b>81</b>	<b>8%</b>	<b>36%</b>

Департамент образования Администрации города Сургута, Отдел общего образования  
МКУ «Информационно-методический центр», Отдел диагностики и анализа качества образовательного процесса

**Распределение тестового балла по географии по результатам ОГЭ в разрезе образовательных организаций**

выполнили от 65% до 85% заданий														
ОО	Общее кол-во	22		23		24		25		26		27		Общее кол-во
гимназия №2	5	2	40%											40%
гимназия №3	16	1	6%	2	13%	1	6%	1	6%	3	19%	2	13%	63%
лицей №1	41	4	10%	3	7%	3	7%	3	7%	1	2%	5	12%	46%
СЕНЛ	8	1	13%					4	50%			1	13%	75%
лицей №3	5								0%	2	40%			40%
лицей №4	9			1	11%			3	33%					44%
СОШ №10 с УИОП	13	3	23%	1	8%	1	8%		0%	2	15%			54%
СОШ №46 с УИОП	35	2	6%	3	9%	1	3%	3	9%	5	14%	5	14%	54%
СОШ №1	48	7	15%	2	4%	5	10%	3	6%	3	6%	4	8%	50%
СОШ №3	30	4	13%	3	10%				0%	1	3%			27%
СОШ №4	35	2	6%	1	3%	2	6%	1	3%	2	6%	1	3%	26%
СОШ №5	60	4	7%	5	8%	5	8%	5	8%	4	7%	8	13%	52%
СОШ №6	36	2	6%	4	11%	3	8%	4	11%	1	3%			39%
СОШ №7	8													0%
СОШ №8	29	3	10%	3	10%	4	14%	1	3%	1	3%	1	3%	45%
СШ №12	28	1	4%	4	14%	2	7%			2	7%	3	11%	43%
СОШ №13	16					1	6%			1	6%			13%
СОШ №15	112	5	4%	10	9%	2	2%	5	4%	4	4%	7	6%	29%
СОШ №18	50	4	8%	1	2%	3	6%	5	10%	5	10%	3	6%	42%
СОШ №19	39	3	8%	5	13%	2	5%	1	3%	1	3%	1	3%	33%
СОШ №20	15	3	20%			1	7%	1	7%			2	13%	47%
СОШ №22	37	3	8%	1	3%	1	3%							14%
СОШ №24	16	2	13%	3	19%	1	6%			1	6%			44%
СОШ №25	21			2	10%	2	10%	2	10%			1	5%	33%
СОШ №26	30	2	7%	3	10%			3	10%	2	7%	1	3%	37%
СОШ №27	35	2	6%	2	6%			2	6%	2	6%	2	6%	29%
СОШ №29	55			2	4%	2	4%			1	2%	1	2%	11%
СШ №31	34	1	3%	3	9%	1	3%				0%			15%
СОШ №32	41	6	15%	3	7%	1	2%	3	7%	3	7%	1	2%	41%
СОШ №38	22	1	5%	1	5%							1	5%	14%
СОШ №44	49	6	12%	5	10%	4	8%	3	6%			2	4%	41%
СОШ №45	63	4	6%	4	6%	1	2%	2	3%	2	3%	2	3%	24%
ЧОУ	5			2	40%									40%
<b>Общее кол-во</b>	<b>1 046</b>	<b>78</b>	<b>7%</b>	<b>79</b>	<b>8%</b>	<b>49</b>	<b>5%</b>	<b>55</b>	<b>5%</b>	<b>49</b>	<b>5%</b>	<b>54</b>	<b>5%</b>	<b>35%</b>



**Распределение тестового балла по географии по результатам ОГЭ в разрезе образовательных организаций**

выполнили более 85% заданий												
ОО	Общее кол-во	28		29		30		32		32		Общее кол-во
гимназия №2	5					1	20%					20%
гимназия №3	16	1	6%	1	6%							13%
лицей №1	41	1	2%			2	5%	1	2%			10%
СЕНЛ	8	1	13%									13%
лицей №3	5			2	40%	1	20%					60%
лицей №4	9			1	11%							11%
СОШ №10 с УИОП	13	1	8%	1	8%							15%
СОШ №46 с УИОП	35	1	3%	4	11%	2	6%	2	6%			26%
СОШ №1	48	1	2%	1	2%	1	2%					6%
СОШ №3	30	1	3%									3%
СОШ №4	35											0%
СОШ №5	60	4	7%	3	5%	1	2%					13%
СОШ №6	36	1	3%	3	8%					1	3%	14%
СОШ №7	8	1	13%							1	13%	25%
СОШ №8	29	3	10%	2	7%							17%
СПШ №12	28	1	4%	1	4%	1	4%	1	4%			14%
СОШ №13	16	1	6%									6%
СОШ №15	112	3	3%	1	1%					1	1%	4%
СОШ №18	50	3	6%									6%
СОШ №19	39					1	3%					3%
СОШ №20	15											0%
СОШ №22	37	1	3%									3%
СОШ №24	16	1	6%			1	6%					13%
СОШ №25	21			1	5%							5%
СОШ №26	30	2	7%	1	3%			1	3%			13%
СОШ №27	35	2	6%									6%
СОШ №29	55			2	4%							4%
СПШ №31	34											0%
СОШ №32	41					1	2%					2%
СОШ №38	22	1	5%	2	9%	1	5%					18%
СОШ №44	49	4	8%	1	2%	3	6%					16%
СОШ №45	63	4	6%	5	8%	2	3%	1	2%			19%
ЧОУ	5					1	20%					20%
<b>Общее кол-во</b>	<b>1 046</b>	<b>39</b>	<b>4%</b>	<b>32</b>	<b>3%</b>	<b>19</b>	<b>2%</b>	<b>6</b>	<b>0,6%</b>	<b>3</b>	<b>0,3%</b>	<b>9%</b>

**Распределение тестового балла по географии по результатам ОГЭ (сравнение за два учебных года)**

**Распределение количества выпускников 9-х классов, выполнивших от 0% до 49% заданий ОГЭ по географии (в сравнении за два учебных года)**

Процент выполнения ОГЭ		от 0% до 30% заданий									Доля от общего числа	от 31% до 49% заданий						Доля от общего числа
кол-во баллов		0	3	4	5	6	7	8	9	10		11	12	13	14	15	16	
2015-2016	чел.		7	4	10	6	20	21	22	20	110	25	34	39	52	34	40	224
	%		0,9%	0,5%	1%	1%	3%	3%	3%	3%	14%	3%	4%	5%	7%	4%	5%	29%
2016-2017	чел.	1	1		1	1		2	5	2	13	4	14	25	54	45	55	197
	%	0,1%	0,1%		0,1%	0,1%		0,2%	0,5%	0,2%	1%	0,4%	1%	2%	5%	4%	5%	19%

**Распределение количества выпускников 9-х классов, выполнивших от 50% до 100% заданий ОГЭ по географии (в сравнении за два учебных года)**

Процент выполнения ОГЭ		от 50% до 64% заданий					Доля от общего числа	от 65% до 85% заданий						Доля от общего числа	более 85% заданий					Доля от общего числа
кол-во баллов		17	18	19	20	21		22	23	24	25	26	27		28	29	30	31	32	
2015-2016	чел.	35	43	40	48	39	205	38	30	34	33	29	21	185	24	12	15	1	3	55
	%	4%	6%	5%	6%	5%	26%	5%	4%	4%	4%	4%	3%	24%	3%	2%	2%	0,1%	0,4%	7%
2016-2017	чел.	67	75	74	76	81	373	78	79	49	55	49	54	364	39	32	19	6	3	99
	%	6%	7%	7%	7%	8%	36%	7%	8%	5%	5%	5%	5%	35%	4%	3%	2%	0,6%	0,3%	9%

**Сравнительный анализ распределения тестового балла по географии по результатам ОГЭ в разрезе образовательных организаций**

ОО	от 0% до 30% заданий		динамика изменений	от 31% до 49% заданий		динамика изменений	менее 50% заданий		динамика изменений	от 50% до 64% заданий		динамика изменений	от 65% до 85% заданий		динамика изменений	более 85% заданий		динамика изменений
	2015- 2016	2016- 2017		2015- 2016	2016- 2017		2015- 2016	2016- 2017		2015- 2016	2016- 2017		2015- 2016	2016- 2017		2015- 2016	2016- 2017	
гимназия №2		0%			0%						40%			40%			20%	
гимназия №3	0%	0%	<b>0%</b>	0%	13%	<b>13%</b>	<b>0%</b>	<b>13%</b>	<b>13%</b>	0%	13%	<b>13%</b>	100%	63%	<b>-38%</b>	0%	13%	<b>13%</b>
лицей №1	3%	0%	<b>-3%</b>	22%	10%	<b>-12%</b>	<b>24%</b>	<b>10%</b>	<b>-15%</b>	27%	34%	<b>7%</b>	35%	46%	<b>11%</b>	14%	10%	<b>-4%</b>
СЕНЛ	0%	0%	<b>0%</b>	0%	0%	<b>0%</b>	<b>0%</b>	<b>0%</b>	<b>0%</b>	44%	13%	<b>-31%</b>	31%	75%	<b>44%</b>	25%	13%	<b>-13%</b>
лицей №3	25%	0%	<b>-25%</b>	0%	0%	<b>0%</b>	<b>25%</b>	<b>0%</b>	<b>-25%</b>	0%	0%	<b>0%</b>	75%	40%	<b>-35%</b>	0%	60%	<b>60%</b>
лицей №4	0%	0%	<b>0%</b>	14%	0%	<b>-14%</b>	<b>14%</b>	<b>0%</b>	<b>-14%</b>	29%	44%	<b>16%</b>	57%	44%	<b>-13%</b>	0%	11%	<b>11%</b>
СОШ №10 с УИОП	0%	0%	<b>0%</b>	33%	8%	<b>-26%</b>	<b>33%</b>	<b>8%</b>	<b>-26%</b>	50%	23%	<b>-27%</b>	17%	54%	<b>37%</b>	0%	15%	<b>15%</b>
СОШ №46 с УИОП	0%	0%	<b>0%</b>	13%	0%	<b>-13%</b>	<b>13%</b>	<b>0%</b>	<b>-13%</b>	26%	20%	<b>-6%</b>	57%	54%	<b>-2%</b>	4%	26%	<b>21%</b>
ЧОУ	0%	0%	<b>0%</b>	0%	10%	<b>10%</b>	<b>0%</b>	<b>10%</b>	<b>10%</b>	100%	33%	<b>-67%</b>	0%	50%	<b>50%</b>	0%	6%	<b>6%</b>

**Сравнительный анализ распределения тестового балла по географии по результатам ОГЭ в разрезе образовательных организаций**

ОО	от 0% до 30% заданий		динамика изменений	от 31% до 49% заданий		динамика изменений	менее 50% заданий		динамика изменений	от 50% до 64% заданий		динамика изменений	от 65% до 85% заданий		динамика изменений	более 85% заданий		динамика изменений
	2015- 2016	2016- 2017		2015- 2016	2016- 2017		2015- 2016	2016- 2017		2015- 2016	2016- 2017		2015- 2016	2016- 2017		2015- 2016	2016- 2017	
СОШ №1	0%	0%	<b>0%</b>	12%	30%	<b>18%</b>	<b>12%</b>	<b>30%</b>	<b>18%</b>	30%	40%	<b>10%</b>	35%	27%	<b>-8%</b>	23%	3%	<b>-20%</b>
СОШ №3	22%	23%	<b>1%</b>	35%	11%	<b>-24%</b>	<b>57%</b>	<b>34%</b>	<b>-22%</b>	22%	40%	<b>18%</b>	19%	26%	<b>7%</b>	3%	0%	<b>-3%</b>
СОШ №4	47%	0%	<b>-47%</b>	40%	12%	<b>-28%</b>	<b>87%</b>	<b>12%</b>	<b>-75%</b>	13%	23%	<b>10%</b>	0%	52%	<b>52%</b>	0%	13%	<b>13%</b>
СОШ №5	0%	0%	<b>0%</b>	23%	8%	<b>-15%</b>	<b>23%</b>	<b>8%</b>	<b>-15%</b>	44%	39%	<b>-5%</b>	23%	39%	<b>16%</b>	10%	14%	<b>4%</b>
СОШ №6	9%	0%	<b>-9%</b>	38%	0%	<b>-38%</b>	<b>47%</b>	<b>0%</b>	<b>-47%</b>	22%	75%	<b>53%</b>	25%	0%	<b>-25%</b>	6%	25%	<b>19%</b>
СОШ №7	0%	0%	<b>0%</b>	100%	3%	<b>-97%</b>	<b>100%</b>	<b>3%</b>	<b>-97%</b>	0%	34%	<b>34%</b>	0%	45%	<b>45%</b>	0%	17%	<b>17%</b>
СОШ №8	35%	0%	<b>-35%</b>	38%	11%	<b>-28%</b>	<b>73%</b>	<b>11%</b>	<b>-62%</b>	19%	32%	<b>13%</b>	8%	43%	<b>35%</b>	0%	14%	<b>14%</b>
СШ №12	17%	0%	<b>-17%</b>	36%	31%	<b>-4%</b>	<b>52%</b>	<b>31%</b>	<b>-21%</b>	31%	50%	<b>19%</b>	10%	13%	<b>3%</b>	7%	6%	<b>-1%</b>
СОШ №13	8%	1%	<b>-7%</b>	42%	29%	<b>-14%</b>	<b>50%</b>	<b>29%</b>	<b>-21%</b>	15%	37%	<b>21%</b>	35%	29%	<b>-5%</b>	0%	4%	<b>4%</b>
СОШ №15	12%	0%	<b>-12%</b>	25%	24%	<b>-1%</b>	<b>37%</b>	<b>24%</b>	<b>-13%</b>	23%	28%	<b>5%</b>	35%	42%	<b>7%</b>	6%	6%	<b>0%</b>
СОШ №18	5%	3%	<b>-2%</b>	24%	21%	<b>-3%</b>	<b>29%</b>	<b>23%</b>	<b>-5%</b>	29%	41%	<b>12%</b>	24%	33%	<b>10%</b>	19%	3%	<b>-16%</b>
СОШ №19	26%	0%	<b>-26%</b>	38%	13%	<b>-25%</b>	<b>64%</b>	<b>13%</b>	<b>-51%</b>	21%	40%	<b>19%</b>	14%	47%	<b>32%</b>	0%	0%	<b>0%</b>
СОШ №20	20%	0%	<b>-20%</b>	20%	59%	<b>39%</b>	<b>40%</b>	<b>59%</b>	<b>19%</b>	30%	24%	<b>-6%</b>	15%	14%	<b>-1%</b>	15%	3%	<b>-12%</b>
СОШ №22	49%	0%	<b>-49%</b>	37%	6%	<b>-31%</b>	<b>86%</b>	<b>6%</b>	<b>-79%</b>	9%	38%	<b>29%</b>	6%	44%	<b>38%</b>	0%	13%	<b>13%</b>
СОШ №24	0%	0%	<b>0%</b>	0%	24%	<b>24%</b>	<b>0%</b>	<b>24%</b>	<b>24%</b>	13%	38%	<b>26%</b>	63%	33%	<b>-29%</b>	25%	5%	<b>-20%</b>
СОШ №25	0%	0%	<b>0%</b>	20%	7%	<b>-13%</b>	<b>20%</b>	<b>7%</b>	<b>-13%</b>	20%	43%	<b>23%</b>	60%	37%	<b>-23%</b>	0%	13%	<b>13%</b>
СОШ №26	7%	0%	<b>-7%</b>	34%	31%	<b>-3%</b>	<b>41%</b>	<b>31%</b>	<b>-10%</b>	41%	34%	<b>-7%</b>	17%	29%	<b>11%</b>	0%	6%	<b>6%</b>
СОШ №27	0%	2%	<b>2%</b>	0%	27%	<b>27%</b>	<b>0%</b>	<b>29%</b>	<b>29%</b>	0%	56%	<b>56%</b>	100%	11%	<b>-89%</b>	0%	4%	<b>4%</b>
СОШ №29	14%	0%	<b>-14%</b>	29%	41%	<b>13%</b>	<b>43%</b>	<b>41%</b>	<b>-2%</b>	21%	44%	<b>23%</b>	36%	15%	<b>-21%</b>	0%	0%	<b>0%</b>
СШ №31	21%	0%	<b>-21%</b>	35%	15%	<b>-21%</b>	<b>56%</b>	<b>15%</b>	<b>-41%</b>	26%	41%	<b>15%</b>	18%	41%	<b>24%</b>	0%	2%	<b>2%</b>
СОШ №32	10%	9%	<b>-1%</b>	44%	27%	<b>-16%</b>	<b>54%</b>	<b>36%</b>	<b>-18%</b>	23%	32%	<b>9%</b>	19%	14%	<b>-5%</b>	4%	18%	<b>14%</b>
СОШ №38	0%	0%	<b>0%</b>	0%	14%	<b>14%</b>	<b>0%</b>	<b>14%</b>	<b>14%</b>	60%	29%	<b>-31%</b>	20%	41%	<b>21%</b>	20%	16%	<b>-4%</b>
СОШ №44	6%	0%	<b>-6%</b>	11%	16%	<b>5%</b>	<b>17%</b>	<b>16%</b>	<b>-1%</b>	22%	41%	<b>19%</b>	33%	24%	<b>-10%</b>	28%	19%	<b>-9%</b>
СОШ №45	24%	0%	<b>-24%</b>	24%	0%	<b>-24%</b>	<b>47%</b>	<b>0%</b>	<b>-47%</b>	37%	40%	<b>3%</b>	15%	40%	<b>25%</b>	0%	20%	<b>20%</b>
<b>По городу</b>	14%	1%	<b>-13%</b>	28%	18%	<b>-9%</b>	<b>42%</b>	<b>20%</b>	<b>-22%</b>	27%	36%	<b>9%</b>	24%	35%	<b>11%</b>	7%	9%	<b>2%</b>

**Поэлементный анализ выполнения ОГЭ по географии (задания с кратким ответом)**

Задание	Проверяемый элемент содержания	2015-2016	2016-2017	Динамика изменений
1	Знать и понимать географические особенности природы материков и океанов, народов Земли; различия в хозяйственном освоении разных территорий и акваторий; результаты выдающихся географических открытий и путешествий	71,4	81,3	<b>9,9</b>
2	Знать специфику географического положения России	70,3	84,0	<b>13,7</b>
3	Знать и понимать особенности природы России	73,4	66,5	<b>-6,9</b>
4	Знать и понимать природные и антропогенные причины возникновения геоэкологических проблем; меры по сохранению природы и защите людей от стихийных природных и техногенных явлений	66,9	80,0	<b>13,1</b>
5	Знать и понимать особенности основных отраслей хозяйства России, природно-хозяйственных зон и районов	62,0	76,5	<b>14,5</b>
6	Уметь приводить примеры природных ресурсов, их использования и охраны, формирования культурно-бытовых особенностей народов под влиянием среды их обитания;	64,8	71,4	<b>6,6</b>
7	Знать и понимать особенности населения России	70,5	86,9	<b>16,4</b>
8	Уметь находить информацию, необходимую для изучения разных территорий Земли, их обеспеченности природными и человеческими ресурсами	85,2	71,5	<b>-13,7</b>
9		48,8	57,9	<b>9,2</b>
10	Понимать географические явления и процессы в геосферах	65,6	89,8	<b>24,2</b>
11	Уметь анализировать информацию, необходимую для изучения разных территорий Земли	74,5	80,2	<b>5,8</b>
12	Знать и понимать природные и антропогенные причины возникновения геоэкологических проблем	36,3	53,4	<b>17,1</b>
13	Уметь выделять (узнавать) существенные признаки географических объектов и явлений	72,1	67,7	<b>-4,5</b>
14	Уметь определять на карте географические координаты	29,1	47,4	<b>18,3</b>

***Поэлементный анализ выполнения ОГЭ по географии (задания с кратким ответом)***

Задание	Проверяемый элемент содержания	2015-2016	2016-2017	Динамика изменений
15	Уметь объяснять существенные признаки географических объектов и явлений. Знать и понимать природные и антропогенные причины возникновения геоэкологических проблем	35,2	55,0	<b>19,8</b>
16	Знать и понимать основные термины и понятия; уметь использовать приобретенные знания и умения в практической деятельности и повседневной жизни для решения практических задач	61,6	78,8	<b>17,2</b>
17	Уметь использовать приобретенные знания и умения в практической деятельности и повседневной жизни для чтения карт различного содержания	63,5	76,1	<b>12,6</b>
18	Уметь определять на карте расстояния	67,0	78,3	<b>11,3</b>
19	Уметь определять на карте направления	61,1	64,4	<b>3,3</b>
20	Уметь использовать приобретенные знания и умения в практической деятельности и повседневной жизни для решения практических задач по определению качества окружающей среды своей местности, ее использованию	70,1	83,5	<b>13,4</b>
21	приобретенные знания и умения в практической деятельности и повседневной жизни для чтения карт различного содержания	67,3	79,2	<b>11,9</b>
22	Уметь находить в разных источниках информацию необходимую для изучения географических объектов и явлений	46,7	61,4	<b>14,7</b>
23	Знать и понимать особенности основных отраслей хозяйства, природно-хозяйственных зон и районов	70,7	83,6	<b>12,8</b>
24	Уметь использовать приобретенные знания и умения в практической деятельности и повседневной жизни для определения поясного времени	37,1	51,1	<b>14,0</b>
25	Знать и понимать особенности природы, населения, основных отраслей хозяйства, природно-хозяйственных зон и районов России; связь между географическим положением, природными условиями, ресурсами и хозяйством отдельных стран	53,0	60,6	<b>7,6</b>
26	Знать и понимать географические явления и процессы в геосферах	41,7	55,2	<b>13,4</b>
27	Уметь анализировать информацию, необходимую для изучения разных территорий Земли	44,3	31,2	<b>-13,1</b>

*Поэлементный анализ выполнения ОГЭ по географии (задания с развернутым ответом)*

Задание	Проверяемый элемент содержания	2015-2016	2016-2017	Динамика изменений
28	Уметь выявлять на основе представленных в разной форме результатов измерений эмпирические зависимости	16,8	26,0	9,2
29	Понимать географические следствия движений Земли	42,0	37,0	-5,0
30	Уметь выделять (узнавать) существенные признаки географических объектов и явлений	10,8	18,0	7,2



**Поэлементный анализ выполнения ОГЭ по географии в разрезе образовательных организаций (задания базового уровня сложности)**

ОО	Задания с кратким ответом																		
	базовый уровень сложности																		
	1	2	3	4	5	6	7	8	10	11	12	13	15	16	18	19	22	26	число заданий, выполнивших на критическом уровне
гимназия №2	80%	60%	60%	100%	60%	60%	100%	60%	100%	80%	40%	100%	80%	80%	100%	60%	40%	20%	10
гимназия №3	75%	100%	81%	81%	100%	81%	81%	88%	88%	81%	56%	56%	63%	94%	88%	50%	69%	44%	6
лицей №1	98%	80%	54%	90%	78%	73%	93%	76%	100%	93%	29%	73%	66%	85%	90%	56%	41%	61%	6
лицей №2	100%	100%	63%	100%	75%	75%	75%	100%	100%	100%	50%	75%	75%	100%	63%	63%	88%	75%	5
лицей №3	100%	100%	60%	100%	100%	60%	100%	100%	100%	100%	60%	80%	80%	80%	100%	100%	100%	80%	3
лицей №4	100%	89%	56%	100%	56%	67%	89%	78%	89%	56%	11%	89%	67%	78%	89%	44%	56%	89%	6
СОШ № 10 с УИОП	100%	77%	46%	77%	69%	77%	69%	85%	92%	92%	54%	85%	69%	92%	85%	38%	69%	69%	4
СОШ № 46 с УИОП	91%	86%	77%	89%	86%	80%	94%	89%	94%	86%	60%	89%	83%	91%	77%	80%	69%		2
СОШ №1	98%	98%	85%	90%	100%	92%	98%	69%	98%	85%	67%	50%	35%	90%	81%	67%	65%	67%	4
СОШ №3	87%	73%	63%	53%	60%	67%	83%	83%	80%	77%	27%	73%	50%	77%	87%	60%	27%	47%	9
СОШ №4	63%	80%	51%	69%	74%	54%	80%	57%	83%	54%	43%	57%	29%	74%	54%	60%	54%	40%	13
СОШ №5	98%	100%	85%	85%	90%	90%	95%	75%	98%	82%	72%	53%	57%	88%	85%	70%	72%	55%	4
СОШ №6	78%	81%	64%	78%	75%	81%	89%	69%	92%	86%	58%	69%	58%	94%	89%	67%	67%	58%	5
СОШ №7	88%	75%	75%	88%	100%	75%	100%	88%	100%	75%	63%	63%	38%	100%	75%	63%	63%	50%	7
СОШ №8	83%	86%	59%	90%	86%	83%	93%	72%	100%	90%	66%	79%	62%	90%	90%	62%	66%	66%	4
СОШ №12	86%	96%	71%	86%	82%	75%	93%	71%	82%	82%	50%	79%	54%	71%	75%	71%	75%	54%	4
СОШ №13	88%	75%	38%	56%	75%	69%	81%	75%	88%	81%	63%	75%	56%	75%	75%	63%	56%	50%	8
СОШ №15	79%	88%	66%	85%	71%	64%	82%	67%	89%	76%	62%	70%	46%	62%	68%	67%	69%	54%	6
СОШ №18	66%	82%	64%	76%	72%	78%	82%	64%	94%	80%	50%	76%	62%	72%	86%	60%	62%	52%	8
СОШ №19	79%	85%	90%	82%	79%	67%	82%	67%	77%	74%	46%	62%	64%	87%	79%	46%	67%	33%	6
СОШ №20	93%	67%	60%	60%	67%	87%	87%	60%	100%	93%	47%	93%	80%	80%	60%	87%	47%	53%	8
СОШ №22	62%	73%	46%	73%	68%	57%	78%	68%	78%	62%	51%	59%	49%	68%	54%	65%	54%	32%	12
СОШ №24	94%	88%	94%	75%	100%	50%	81%	81%	94%	94%	38%	69%	69%	69%	94%	50%	69%	75%	4
СОШ №25	86%	67%	71%	81%	67%	76%	86%	71%	95%	95%	57%	86%	67%	81%	81%	71%	48%	62%	4
СОШ №26	83%	93%	90%	97%	93%	80%	97%	63%	100%	93%	57%	53%	57%	90%	87%	57%	57%	63%	8
СОШ №27	74%	77%	51%	74%	80%	74%	89%	60%	74%	77%	51%	69%	54%	80%	74%	66%	63%	74%	6
СОШ №29	71%	82%	69%	80%	55%	69%	84%	64%	82%	76%	47%	71%	56%	69%	73%	58%	44%	51%	8
СОШ №31	62%	85%	47%	62%	68%	53%	79%	59%	71%	59%	56%	41%	35%	79%	82%	74%	74%	59%	11
СОШ №32	85%	78%	76%	80%	73%	76%	88%	80%	98%	85%	63%	59%	49%	76%	76%	68%	66%	66%	4
СОШ №38	86%	68%	50%	64%	64%	68%	86%	86%	91%	77%	45%	68%	41%	64%	68%	68%	36%	50%	9
СОШ №44	86%	76%	69%	71%	69%	63%	86%	84%	86%	88%	43%	67%	61%	82%	76%	73%	57%	55%	6
СОШ №45	67%	86%	56%	86%	79%	62%	89%	70%	94%	79%	62%	73%	57%	81%	81%	65%	67%	46%	6
ЧОУ	100%	100%	80%	100%	100%	60%	100%	60%	100%	100%	20%	60%	20%	100%	100%	80%	80%	40%	6

процент выполнения более 85% (высокий уровень)	
процент выполнения от 66% до 85% (средний уровень)	
процент выполнения 65% и менее (критический уровень)	



**Динамика изменения процента выполнения заданий ОГЭ по географии в разрезе образовательных организаций (задания базового уровня сложности)**

ОО	Задания базового уровня																										
	1		Разница	2		Разница	3		Разница	4		Разница	5		Разница	6		Разница	7		Разница	8		Разница	10		Разница
	2015-2016	2016-2017		2015-2016	2016-2017		2015-2016	2016-2017		2015-2016	2016-2017		2015-2016	2016-2017		2015-2016	2016-2017		2015-2016	2016-2017		2015-2016	2016-2017		2015-2016	2016-2017	
гимназия №2		60			60			100			60			60			100			60			80			80	
гимназия №3	100	100		100	81		100	81		100	100		100	81		100	81		100	88		100	69		100	81	
лицей №1	81	80	-1	84	54	-30	62	90	28	78	78	0	68	73	6	76	93	17	86	76	-11	86	61	-26	73	93	20
лицей №2	69	100	31	81	63	-19	69	100	31	88	75	-13	75	75	0	75	75	0	81	100	19	94	63	-31	94	100	6
лицей №3	75	100	25	75	60	-15	75	100	25	75	100	25	100	60	-40	100	100	0	75	100	25	100	100	0	0	100	100
лицей №4	86	89	3	100	56	-44	86	100	14	57	56	-2	57	67	10	43	89	46	71	78	6	86	67	-19	71	56	-16
СОШ № 10 с УИОП	83	77	-6	67	46	-21	50	77	27	67	69	3	50	77	27	67	69	3	67	85	18	83	85	1	83	92	9
СОШ № 46 с УИОП	64	86	21	69	77	8	79	89	10	50	86	36	38	80	42	55	94	40	62	89	27	90	77	-13	52	86	33
СОШ № 1	78	98	20	83	85	3	74	90	16	74	100	26	65	92	26	78	98	20	83	69	-14	83	38	-45	87	85	-2
СОШ № 3	98	73	-24	93	63	-30	95	53	-42	98	60	-38	67	67	-1	98	83	-14	98	83	-14	93	33	-60	98	77	-21
СОШ № 4	54	80	26	62	51	-11	62	69	6	49	74	26	65	54	-11	46	80	34	54	57	3	89	37	-52	65	54	-11
СОШ № 5	53	100	47	40	85	45	80	85	5	27	90	63	60	90	30	67	95	28	53	75	22	53	70	17	33	82	48
СОШ № 6	79	81	1	82	64	-18	79	78	-2	85	75	-10	74	81	6	77	89	12	79	69	-10	85	61	-24	77	86	9
СОШ № 7	72	75	3	63	75	13	75	88	13	69	100	31	53	75	22	69	100	31	66	88	22	91	63	-28	75	75	0
СОШ № 8	100	86	-14	100	59	-41	100	90	-10	100	86	-14	50	83	33	75	93	18	75	72	-3	50	62	12	75	90	15
СШ №12	65	96	31	46	71	25	62	86	24	73	82	9	54	75	21	50	93	43	50	71	21	73	57	-16	58	82	24
СОШ №13	88	75	-13	65	38	-28	81	56	-25	58	75	17	65	69	3	46	81	35	73	75	2	85	50	-35	69	81	12
СОШ №15	75	88	13	81	66	-15	79	85	6	71	71	-1	67	64	-3	65	82	17	77	67	-10	88	59	-30	65	76	11
СОШ №18	67	82	15	62	64	2	76	76	0	71	72	1	48	78	30	62	82	20	71	64	-7	90	68	-22	86	80	-6
СОШ №19	50	85	35	55	90	35	57	82	25	62	79	18	64	67	2	57	82	25	57	67	10	79	59	-20	64	74	10
СОШ №20	80	67	-13	65	60	-5	55	60	5	55	67	12	65	87	22	50	87	37	50	60	10	90	53	-37	65	93	28
СОШ №22	49	73	24	34	46	12	71	73	2	43	68	25	46	57	11	57	78	21	51	68	16	89	32	-56	43	62	19
СОШ №24	88	88	0	88	94	6	100	75	-25	75	100	25	100	50	-50	100	81	-19	88	81	-6	88	63	-25	75	94	19
СОШ №25	40	67	27	80	71	-9	80	81	1	60	67	7	80	76	-4	60	86	26	80	71	-9	100	57	-43	60	95	35
СОШ №26	72	93	21	72	90	18	69	97	28	62	93	31	55	80	25	62	97	35	69	63	-6	90	67	-23	69	93	24
СОШ №27	100	77	-23	100	51	-49	100	74	-26	100	80	-20	100	74	-26	50	89	39	100	60	-40	100	46	-54	100	77	-23
СОШ №29	79	82	3	93	69	-24	79	80	1	71	55	-17	79	69	-9	64	84	19	71	64	-8	93	47	-46	57	76	19
СШ №31	65	85	21	65	47	-18	68	62	-6	53	68	15	53	53	0	50	79	29	62	59	-3	82	50	-32	38	59	21
СОШ №32	69	78	9	56	76	19	81	80	-1	71	73	2	54	76	21	69	88	19	79	80	1	85	66	-20	46	85	40
СОШ №38	100	68	-32	100	50	-50	100	64	-36	60	64	4	60	68	8	80	86	6	100	86	-14	80	50	-30	100	77	-23
СОШ №44	83	76	-8	83	69	-14	81	71	-9	83	69	-14	81	63	-17	75	86	11	81	84	3	86	78	-9	75	88	13
СОШ №45	64	86	21	75	56	-19	63	86	23	56	79	23	61	62	1	58	89	31	66	70	4	80	60	-19	56	79	23
ЧОУ	0	100		100	80		0	100		100	100		100	60		100	100		100	60		100	40		100	100	

Департамент образования Администрации города Сургута, Отдел общего образования  
МКУ «Информационно-методический центр», Отдел диагностики и анализа качества образовательного процесса

**Динамика изменения процента выполнения заданий ОГЭ по географии в разрезе образовательных организаций (задания базового уровня сложности)**

ОО	Задания базового уровня																										
	11		Разница	12		Разница	13		Разница	15		Разница	16		Разница	18		Разница	19		Разница	22		Разница	26		Разница
	2015-2016	2016-2017		2015-2016	2016-2017		2015-2016	2016-2017		2015-2016	2016-2017		2015-2016	2016-2017		2015-2016	2016-2017		2015-2016	2016-2017		2015-2016	2016-2017		2015-2016	2016-2017	
гимназия №2		40			100			40			80			80			60			80			100			20	
гимназия №3	0	56		100	56		100	75		100	94		100	69		100	50		100	81		100	94		0	56	
лицей №1	78	29	-49	32	73	41	89	63	-26	59	85	26	84	78	-6	86	56	-30	68	85	18	43	80	37	51	44	-7
лицей №2	94	50	-44	25	75	50	81	100	19	69	100	31	88	75	-13	94	63	-31	88	100	13	63	88	25	56	63	6
лицей №3	75	60	-15	50	80	30	75	100	25	0	80	80	25	100	75	50	100	50	75	100	25	75	100	25	25	80	55
лицей №4	100	11	-89	14	89	75	86	56	-30	57	78	21	57	100	43	100	44	-56	71	89	17	57	100	43	57	67	10
СОШ № 10 с УИОП	50	54	4	0	85	85	67	46	-21	33	92	59	67	92	26	83	38	-45	100	69	-31	67	92	26	17	38	22
СОШ № 46 с УИОП	74	60	-14	29	89	60	79	77	-1	33	83	50	67	71	5	50	77	27	38	97	59	40	91	51	50	63	13
СОШ № 1	83	67	-16	39	50	11	83	60	-22	43	90	46	52	83	31	87	67	-20	83	92	9	57	88	31	52	50	-2
СОШ № 3	74	27	-48	58	73	15	95	40	-55	49	77	28	79	67	-12	77	60	-17	79	87	8	81	87	5	58	27	-31
СОШ № 4	78	43	-36	35	57	22	59	20	-39	41	74	34	54	77	23	65	60	-5	65	71	7	41	66	25	38	14	-24
СОШ № 5	47	72	25	13	53	40	60	65	5	13	88	75	27	75	48	53	70	17	47	83	37	7	90	83	33	37	3
СОШ № 6	79	58	-21	46	69	23	82	67	-15	36	94	59	64	86	22	74	67	-8	62	72	11	59	89	30	46	33	-13
СОШ № 7	78	63	-16	31	63	31	66	75	9	28	100	72	69	88	19	72	63	-9	56	100	44	47	63	16	34	50	16
СОШ № 8	50	66	16	25	79	54	100	48	-52	0	90	90	0	86	86	0	62	62	0	86	86	75	97	22	50	28	-22
СШ №12	65	50	-15	31	79	48	58	50	-8	4	71	68	54	79	25	54	71	18	50	86	36	50	89	39	31	32	1
СОШ №13	69	63	-7	23	75	52	69	44	-25	35	75	40	62	81	20	54	63	9	46	69	23	46	75	29	35	19	-16
СОШ №15	77	62	-15	42	70	27	63	34	-30	35	62	27	63	74	11	67	67	0	65	88	23	50	71	21	42	19	-24
СОШ №18	90	50	-40	43	76	33	81	50	-31	38	72	34	90	78	-12	71	60	-11	71	76	5	57	98	41	52	28	-24
СОШ №19	71	46	-25	26	62	35	64	38	-26	26	87	61	52	64	12	62	46	-16	55	82	27	26	85	58	45	10	-35
СОШ №20	85	47	-38	50	93	43	65	40	-25	35	80	45	75	80	5	80	87	7	60	60	0	40	93	53	40	33	-7
СОШ №22	63	51	-12	23	59	37	49	16	-32	9	68	59	23	59	37	40	65	25	43	86	44	29	78	50	29	14	-15
СОШ №24	75	38	-38	50	69	19	100	50	-50	38	69	31	63	81	19	88	50	-38	88	94	6	75	69	-6	75	38	-38
СОШ №25	100	57	-43	0	86	86	100	43	-57	80	81	1	80	62	-18	80	71	-9	100	86	-14	80	86	6	80	29	-51
СОШ №26	83	57	-26	31	53	22	69	57	-12	28	90	62	79	83	4	76	57	-19	66	80	14	34	83	49	17	17	-1
СОШ №27	100	51	-49	50	69	19	100	29	-71	100	80	-20	50	83	33	100	66	-34	100	86	-14	100	74	-26	50	31	-19
СОШ №29	79	47	-31	43	71	28	93	45	-47	36	69	33	71	65	-6	57	58	1	71	84	12	50	76	26	43	25	-17
СШ №31	76	56	-21	32	41	9	56	38	-18	35	79	44	53	68	15	65	74	9	65	74	9	32	59	26	24	15	-9
СОШ №32	71	63	-7	42	59	17	67	27	-40	29	76	46	56	80	24	65	68	4	54	88	34	42	85	44	48	37	-11
СОШ №38	100	45	-55	60	68	8	60	55	-5	60	64	4	60	77	17	80	68	-12	100	64	-36	60	86	26	40	18	-22
СОШ №44	75	43	-32	47	67	20	83	55	-28	58	82	23	72	80	7	72	73	1	83	88	4	67	92	25	44	43	-2
СОШ №45	64	62	-3	37	73	36	71	44	-27	32	81	49	53	78	25	64	65	1	47	83	35	34	94	60	41	33	-7
ЧОУ	100	20		100	60		0	60		0	100		100	80		100	80		100	100		0	80		0	80	

**Поэлементный анализ выполнения ОГЭ по географии в разрезе образовательных организаций (задания высокого и повышенного уровней сложности)**

ОО	задания с кратким ответом									задания с развернутым ответом			число заданий, выполнивших на критическом уровне (высокий уровень)
	повышенный и высокий уровни												
	9	14	17	20	21	23	24	25	27	28	29	30	
гимназия №2	80%	40%	80%	80%	80%	100%	40%	80%	20%	64%	43%	43%	1
гимназия №3	69%	75%	69%	81%	94%	94%	75%	75%	56%	40%	60%	40%	0
лицей №1	61%	63%	78%	85%	88%	80%	54%	68%	44%	11%	39%	44%	1
лицей №2	63%	100%	75%	100%	75%	88%	63%	75%	63%	59%	91%	56%	0
лицей №3	100%	100%	100%	100%	100%	100%	100%	100%	80%	32%	77%	36%	0
лицей №4	67%	56%	100%	89%	78%	100%	67%	56%	67%	64%	55%	27%	1
СОШ № 10 с УИОП	85%	46%	92%	69%	92%	92%	62%	69%	38%	54%	63%	37%	0
СОШ № 46 с УИОП	77%	77%	71%	97%	94%	91%	69%	77%	63%	62%	62%	77%	0
СОШ №1	38%	60%	83%	92%	83%	88%	40%	44%	50%	29%	29%	43%	2
СОШ №3	33%	40%	67%	87%	73%	87%	57%	60%	27%	25%	50%	44%	2
СОШ №4	37%	20%	77%	71%	51%	66%	54%	46%	14%	20%	22%	22%	5
СОШ №5	70%	65%	75%	83%	90%	90%	63%	57%	37%	44%	61%	33%	0
СОШ №6	61%	67%	86%	72%	83%	89%	58%	58%	33%	42%	58%	37%	0
СОШ №7	63%	75%	88%	100%	100%	63%	50%	75%	50%	20%	37%	20%	2
СОШ №8	62%	48%	86%	86%	90%	97%	62%	76%	28%	26%	42%	26%	3
СОШ №12	57%	50%	79%	86%	86%	89%	54%	68%	32%	46%	46%	32%	0
СОШ №13	50%	44%	81%	69%	69%	75%	44%	69%	19%	32%	47%	24%	2
СОШ №15	59%	34%	74%	88%	71%	71%	49%	60%	19%	15%	32%	22%	3
СОШ №18	68%	50%	78%	76%	76%	98%	48%	56%	28%	25%	46%	38%	2
СОШ №19	59%	38%	64%	82%	90%	85%	51%	46%	10%	31%	34%	43%	1
СОШ №20	53%	40%	80%	60%	93%	93%	40%	73%	33%	11%	36%	32%	1
СОШ №22	32%	16%	59%	86%	73%	78%	49%	41%	14%	37%	44%	26%	3
СОШ №24	63%	50%	81%	94%	88%	69%	69%	63%	38%	30%	43%	43%	0
СОШ №25	57%	43%	62%	86%	71%	86%	29%	76%	29%	32%	36%	32%	2
СОШ №26	67%	57%	83%	80%	83%	83%	50%	67%	17%	22%	26%	30%	3
СОШ №27	46%	29%	83%	86%	77%	74%	40%	74%	31%	27%	33%	20%	3
СОШ №29	47%	45%	65%	84%	67%	76%	36%	55%	25%	37%	44%	19%	2
СОШ №31	50%	38%	68%	74%	47%	59%	68%	47%	15%	29%	50%	14%	3
СОШ №32	66%	27%	80%	88%	83%	85%	39%	54%	37%	37%	32%	31%	1
СОШ №38	50%	55%	77%	64%	64%	86%	27%	45%	18%	40%	60%	45%	2
СОШ №44	78%	55%	80%	88%	86%	92%	59%	69%	43%	31%	44%	19%	1
СОШ №45	60%	44%	78%	83%	87%	94%	41%	70%	33%	25%	48%	35%	1
ЧОУ	40%	60%	80%	100%	100%	80%	80%	60%	80%	0%	70%	0%	2

процент выполнения более 85% (повышенный уровень)	
процент выполнения от 66% до 85% (высокий уровень)	
процент выполнения от 30% до 65% (средний уровень)	
процент выполнения менее 30% (критический уровень)	

Департамент образования Администрации города Сургута, Отдел общего образования  
МКУ «Информационно-методический центр», Отдел диагностики и анализа качества образовательного процесса

**Динамика изменения процента выполнения заданий ОГЭ по географии в разрезе образовательных организаций (задания высокого и повышенного уровней сложности)**

ОО	Задания с высокого и повышенного уровней																																			
	9		Разница	14		Разница	17		Разница	20		Разница	21		Разница	23		Разница	24		Разница	25		Разница	27		Разница	28		Разница	29		Разница	30		Разница
	2015-2016	2016-2017		2015-2016	2016-2017		2015-2016	2016-2017		2015-2016	2016-2017		2015-2016	2016-2017		2015-2016	2016-2017		2015-2016	2016-2017		2015-2016	2016-2017		2015-2016	2016-2017		2015-2016	2016-2017		2015-2016	2016-2017		2015-2016	2016-2017	
гимназия №2		100			80			100			80			40			40			80			20			80			60			20			70	
гимназия №3	100	88		100	63		100	88		100	94		100	69		100	75		100	75		100	44		100	25		0	50		0	31		0	76	
лицей №1	65	100	35	51	66	15	68	90	23	78	88	9	70	41	-29	78	54	-25	51	68	17	65	61	-4	73	49	-24	27	34	7	57	32	-25	5	73	67
лицей №2	81	100	19	38	75	38	94	63	-31	75	75	0	88	88	0	94	63	-31	38	75	38	75	75	0	81	38	-44	25	38	13	56	25	-31	31	81	49
лицей №3	50	100	50	75	80	5	75	100	25	100	100	0	75	100	25	75	100	25	50	100	50	50	80	30	75	40	-35	25	40	15	75	60	-15	0	92	92
лицей №4	43	89	46	43	67	24	86	89	3	100	78	-22	86	56	-30	57	67	10	43	56	13	71	89	17	57	89	32	0	11	11	57	22	-35	43	73	30
СОШ № 10 с УИОП	67	92	26	33	69	36	100	85	-15	83	92	9	83	69	-14	100	62	-38	50	69	19	33	69	36	17	38	22	17	46	29	33	38	5	0	74	74
СОШ № 46 с УИОП	52	94	42	19	83	64	57	91	34	67	94	28	62	80	18	81	69	-12	24	77	53	50	69	19	31	40	9	17	57	40	33	29	-5	14	82	68
СОШ № 1	57	98	41	39	35	-4	78	81	3	100	83	-17	78	65	-14	83	40	-43	30	44	13	74	67	-7	70	13	-57	35	19	-16	52	21	-31	9	74	66
СОШ № 3	49	80	31	47	50	3	74	87	12	88	73	-15	93	27	-66	84	57	-27	44	60	16	67	47	-21	53	33	-20	21	30	9	56	3	-52	16	63	47
СОШ № 4	62	83	21	35	29	-7	62	54	-8	65	51	-13	54	54	0	76	54	-21	35	46	11	38	40	2	32	37	5	8	26	18	38	6	-32	8	56	48
СОШ № 5	0	98	98	0	57	57	40	85	45	60	90	30	47	72	25	20	63	43	20	57	37	20	55	35	7	23	17	13	45	32	20	15	-5	0	77	77
СОШ № 6	44	92	48	23	58	35	85	89	4	77	83	6	85	67	-18	87	58	-29	28	58	30	54	58	4	51	36	-15	23	53	30	46	14	-32	21	73	52
СОШ № 7	44	100	56	28	38	9	44	75	31	63	100	38	59	63	3	84	50	-34	38	75	38	66	50	-16	53	13	-41	22	38	16	34	38	3	13	75	63
СОШ № 8	0	100	100	25	62	37	25	90	65	25	90	65	75	66	-9	75	62	-13	75	76	1	25	66	41	25	24	-1	0	45	45	0	14	14	0	76	76
СШ №12	27	82	55	12	54	42	23	75	52	38	86	47	58	75	17	46	54	7	31	68	37	38	54	15	19	39	20	12	39	28	23	39	16	0	72	72
СОШ №13	38	88	49	19	56	37	65	75	10	73	69	-4	65	56	-9	50	44	-6	46	69	23	50	50	0	58	13	-45	19	50	31	38	6	-32	8	65	57
СОШ №15	50	89	39	37	46	10	67	68	1	71	71	-1	71	69	-2	79	49	-30	42	60	18	48	54	5	40	18	-23	23	28	5	58	15	-43	6	66	60
СОШ №18	62	94	32	38	62	24	81	86	5	67	76	9	81	62	-19	86	48	-38	43	56	13	57	52	-5	62	38	-24	29	26	-3	52	24	-28	24	69	45
СОШ №19	40	77	36	2	64	62	60	79	20	62	90	28	69	67	-2	64	51	-13	29	46	18	33	33	0	26	10	-16	10	21	11	38	10	-28	5	66	62
СОШ №20	55	100	45	40	80	40	65	60	-5	65	93	28	75	47	-28	80	40	-40	40	73	33	55	53	-2	50	40	-10	20	33	13	55	7	-48	5	70	65
СОШ №22	29	78	50	6	49	43	57	54	-3	37	73	36	46	54	8	46	49	3	29	41	12	29	32	4	20	3	-17	6	32	27	6	8	2	6	57	52
СОШ №24	88	94	6	75	69	-6	63	94	31	100	88	-13	100	69	-31	88	69	-19	63	63	0	63	75	13	75	25	-50	50	31	-19	63	19	-44	13	74	61
СОШ №25	60	95	35	40	67	27	100	81	-19	100	71	-29	80	48	-32	80	29	-51	40	76	36	80	62	-18	40	19	-21	20	33	13	40	14	-26	0	70	70
СОШ №26	59	100	41	24	57	33	76	87	11	41	83	42	72	57	-16	72	50	-22	21	67	46	45	63	19	21	23	3	7	57	50	66	27	-39	10	74	64
СОШ №27	100	74	-26	100	54	-46	50	74	24	100	77	-23	100	63	-37	100	40	-60	0	74	74	100	74	-26	100	11	-89	50	34	-16	100	17	-83	0	67	67
СОШ №29	71	82	10	29	56	28	57	73	16	64	67	3	43	44	1	71	36	-35	29	55	26	43	51	8	43	20	-23	21	16	-5	21	13	-9	21	63	42
СШ №31	41	71	29	26	35	9	68	82	15	71	47	-24	35	74	38	62	68	6	35	47	12	53	59	6	32	15	-18	3	21	18	29	9	-21	9	60	51
СОШ №32	46	98	52	23	49	26	33	76	42	69	83	14	56	66	10	65	39	-26	42	54	12	73	66	-7	52	15	-37	15	41	27	40	12	-27	6	70	64
СОШ №38	20	91	71	20	41	21	60	68	8	100	64	-36	80	36	-44	100	27	-73	0	45	45	60	50	-10	60	32	-28	20	59	39	100	32	-68	40	62	22
СОШ №44	69	86	16	58	61	3	86	76	-11	83	86	2	75	57	-18	81	59	-21	69	69	0	69	55	-14	67	35	-32	28	53	25	69	22	-47	25	72	47
СОШ №45	42	94	51	22	57	35	63	81	18	76	87	11	68	67	-1	54	41	-13	36	70	34	54	46	-8	41	35	-6	7	52	46	27	19	-8	7	70	63
ЧОУ	100	100		100	20		100	100		100	100		100	80		0	80		0	60		0	40		0	20		0	40		0	20		0	77	

## Обществознание

### Результаты участников ОГЭ по обществознанию

#### Участие в ОГЭ по обществознанию в сравнении за два учебных года

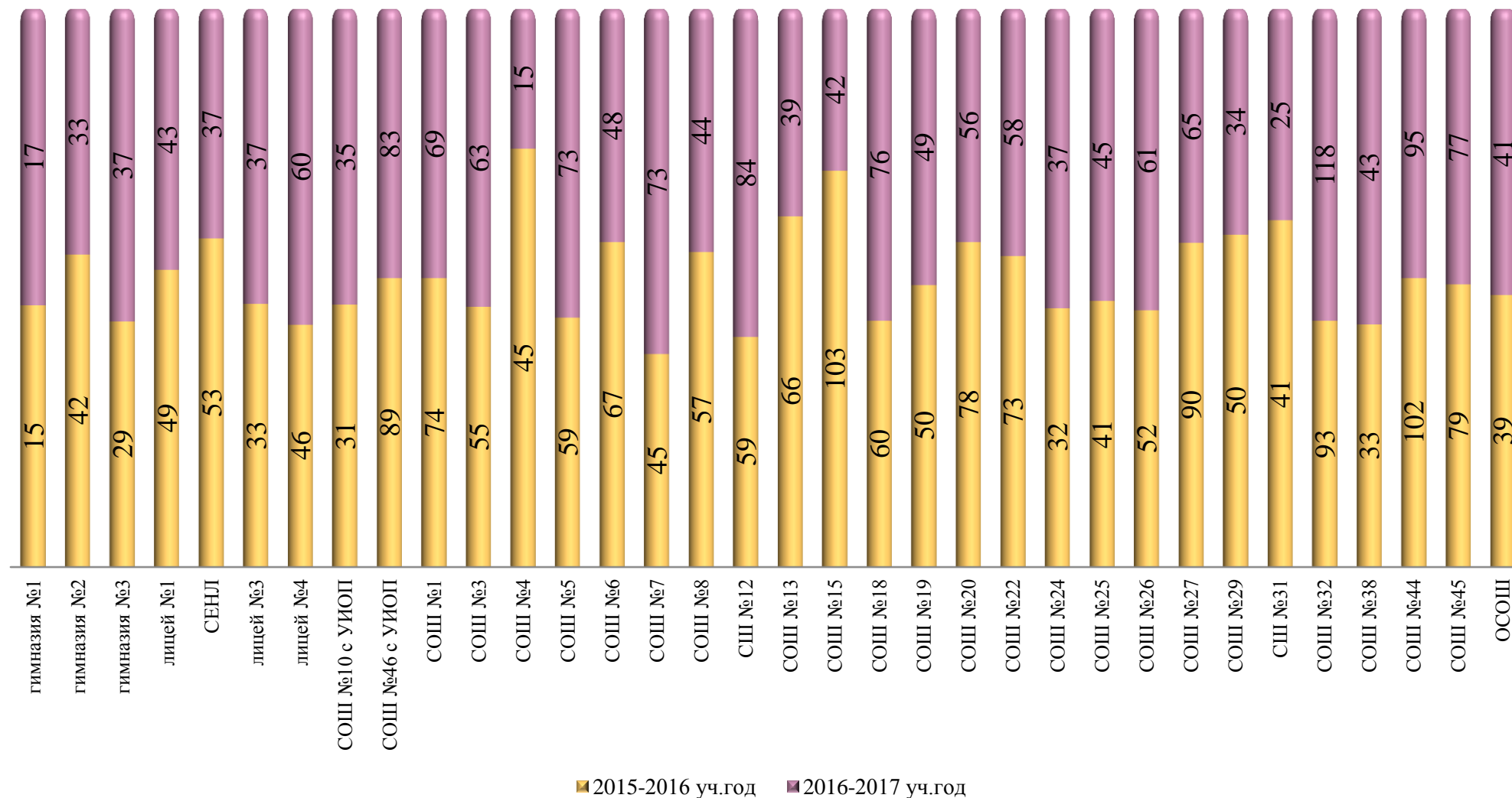



**Распределение оценок ОГЭ по обществознанию**

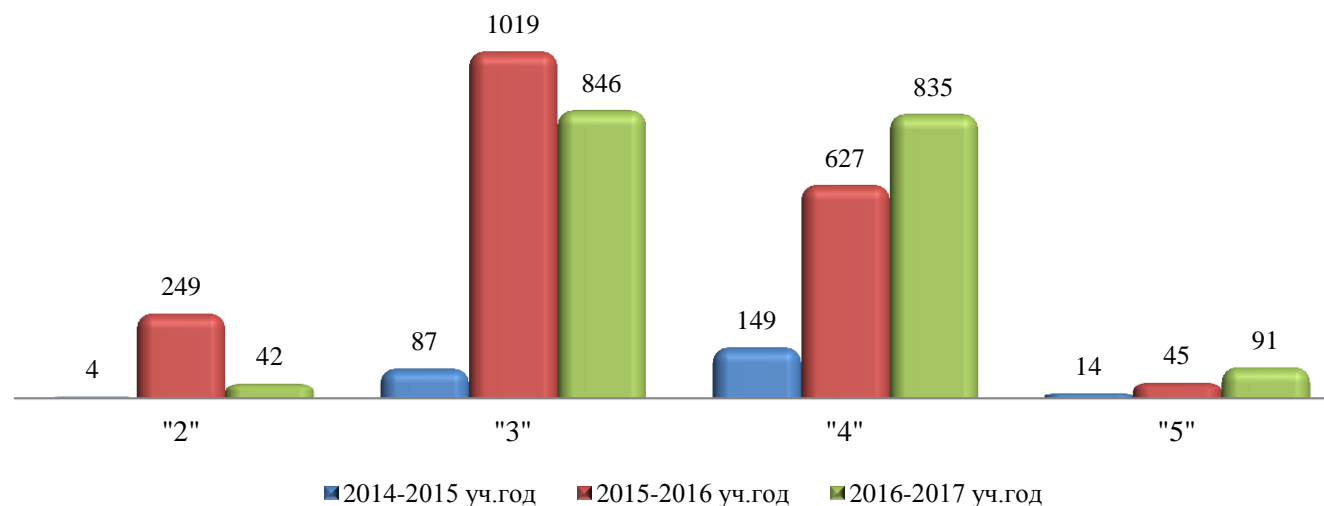

**Распределение оценок по обществознанию по типам ОО за два учебных года**

	"2"				"3"				"4"				"5"			
	2015-2016		2016-2017		2015-2016		2016-2017		2015-2016		2016-2017		2015-2016		2016-2017	
гимназии	2	2%		0%	22	26%	14	16%	50	58%	56	64%	12	14%	17	20%
лицей	3	2%		0%	75	41%	38	21%	91	50%	115	65%	12	7%	24	14%
СОШ с УИОП	3	3%		0%	53	44%	30	25%	59	49%	79	67%	5	4%	9	8%
СОШ	211	14%	42	3,0%	855	57%	724	52%	422	28%	582	42%	16	1%	41	3%
Иные ОО	30	61%		0%	14	29%	40	93%	5	10%	3	7%		0%		0%

ОО	общее количество участников ОГЭ	Результат ОГЭ по обществознанию										
		2		3		4		5		кол-во сдавших ОГЭ		Качество знаний (%)
		чел.	%	чел.	%	чел.	%	чел.	%	чел.	%	
гимназия "Лаборатория Салахова"	17		0%		0%	9	53%	8	47%	17	100%	100%
гимназия №2	33		0%	5	15%	24	73%	4	12%	33	100%	85%
гимназия им. Ф.К. Салманова	37		0%	9	24%	23	62%	5	14%	37	100%	76%
<b>Всего по гимназиям</b>	<b>87</b>	<b>0</b>	<b>0%</b>	<b>14</b>	<b>16%</b>	<b>56</b>	<b>64%</b>	<b>17</b>	<b>20%</b>	<b>87</b>	<b>100%</b>	<b>84%</b>
лицей №1	43		0%	11	26%	30	70%	2	5%	43	100%	74%
СЕНЛ	37		0%	2	5%	25	68%	10	27%	37	100%	95%
лицей №3	37		0%	8	22%	26	70%	3	8%	37	100%	78%
лицей им. Хисматулина	60		0%	17	28%	34	57%	9	15%	60	100%	72%
<b>Всего по лицеям</b>	<b>177</b>	<b>0</b>	<b>0%</b>	<b>38</b>	<b>21%</b>	<b>115</b>	<b>65%</b>		<b>0%</b>	<b>177</b>	<b>86%</b>	<b>65%</b>
СОШ № 10	35		0%	8	23%	25	71%	2	6%	35	100%	77%
СОШ № 46	83		0%	22	27%	54	65%	7	8%	83	100%	73%
<b>Всего по СОШ с УИОП</b>	<b>118</b>	<b>0</b>	<b>0%</b>	<b>30</b>	<b>25%</b>	<b>79</b>	<b>67%</b>	<b>9</b>	<b>8%</b>	<b>118</b>	<b>100%</b>	<b>75%</b>
ОСОШ	41		0%	38	93%	3	7%		0%	41	100%	7%
НОУ гимназия	2		0%	2	100%		0%		0%	2	100%	0%
<b>Всего по иным ОО</b>	<b>43</b>	<b>0</b>	<b>0%</b>	<b>40</b>	<b>93%</b>	<b>3</b>	<b>7%</b>	<b>0</b>	<b>0%</b>	<b>43</b>	<b>100%</b>	<b>7%</b>

Департамент образования Администрации города Сургута, Отдел общего образования  
МКУ «Информационно-методический центр», Отдел диагностики и анализа качества образовательного процесса

ОО	общее количество участников ОГЭ	Результат ОГЭ по обществознанию										
		2		3		4		5		кол-во сдавших		Качество знаний (%)
		чел.	%	чел.	%	чел.	%	чел.	%	чел.	%	
СОШ № 1	69		0%	34	49%	32	46%	3	4%	69	100%	51%
СОШ № 3	63	1	2%	40	63%	22	35%		0%	62	98%	35%
СОШ № 4	15		0%	9	60%	6	40%		0%	15	100%	40%
СОШ № 5	73		0%	38	52%	34	47%	1	1%	73	100%	48%
СОШ № 6	48	1	2%	20	42%	27	56%		0%	47	98%	56%
СОШ № 7	73	1	1%	43	59%	26	36%	3	4%	72	99%	40%
СОШ № 8	44	1	2%	12	27%	29	66%	2	5%	43	98%	70%
СШ №12	84	12	14%	40	48%	31	37%	1	1%	72	86%	38%
СОШ №13	39		0%	6	15%	26	67%	7	18%	39	100%	85%
СОШ №15	42	1	2%	17	40%	24	57%		0%	41	98%	57%
СОШ №18	76	4	5%	48	63%	23	30%	1	1%	72	95%	32%
СОШ №19	49	2	4%	31	63%	14	29%	2	4%	47	96%	33%
СОШ №20	56	2	4%	38	68%	15	27%	1	2%	54	96%	29%
СОШ №22	58	6	10%	41	71%	10	17%	1	2%	52	90%	19%
СОШ №24	37	1	3%	20	54%	16	43%		0%	36	97%	43%
СОШ №25	45	1	2%	17	38%	25	56%	2	4%	44	98%	60%
СОШ №26	61	3	5%	27	44%	30	49%	1	2%	58	95%	51%
СОШ №27	65		0%	41	63%	22	34%	2	3%	65	100%	37%
СОШ №29	34		0%	20	59%	14	41%		0%	34	100%	41%
СОШ №31	25		0%	10	40%	13	52%	2	8%	25	100%	60%
СОШ №32	118	5	4%	72	61%	38	32%	3	3%	113	96%	35%
СОШ №38	43		0%	20	47%	18	42%	5	12%	43	100%	53%
СОШ №44	95		0%	49	52%	43	45%	3	3%	95	100%	48%
СОШ №45	77	1	1%	31	40%	44	57%	1	1%	76	99%	58%
Всего по СОШ	1 389	42	3%	724	52%	582	42%	41	3%	1347	97%	45%
Всего по городу	1 814	42	2%	846	47%	835	46%	67	4%	1772	96%	50%



### Распределение тестового балла по обществознанию по результатам ОГЭ

	Общее количество участников ОГЭ	Процент выполнения заданий									
		от 0% до 30% (от 0 до 12 баллов)		от 31% до 49% (от 13 до 19 баллов)		от 50% до 64% (от 20 до 25 баллов)		от 65% до 85% (от 26 до 33 баллов)		более 85% (от 34 до 39 баллов)	
		чел.	%	чел.	%	чел.	%	чел.	%	чел.	%
гимназии	87		0%	3	3%	14	16%	53	61%	17	20%
лицей	177		0%	5	3%	41	23%	107	60%	24	14%
СОШ с УИОП	118		0%	5	4%	36	31%	68	58%	9	8%
СОШ	1389	20	1%	285	21%	549	40%	494	36%	41	3,0%
Иные ОО	43		0%	17	40%	23	53%	3	7%		0%

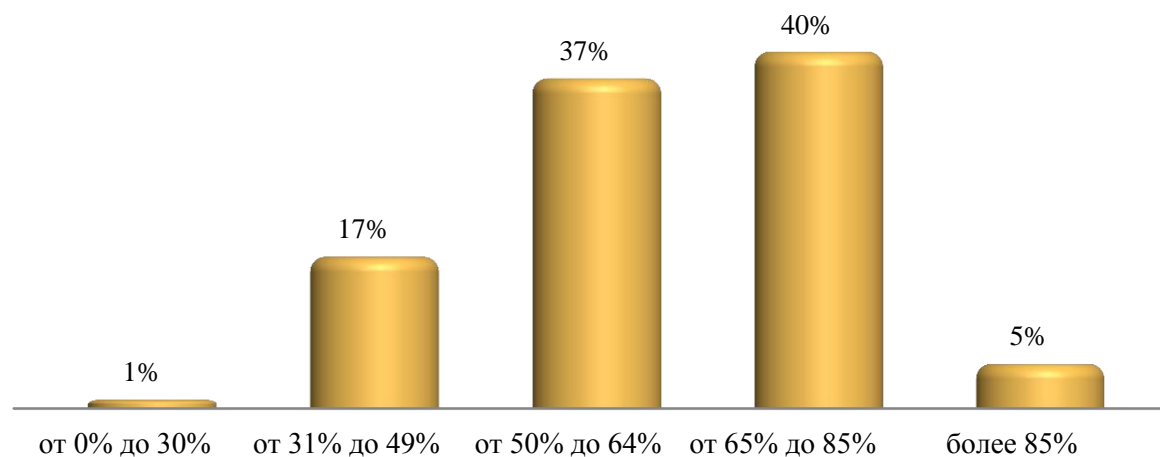

■ процент выполнения ОГЭ по обществознанию по городу

**Распределение тестового балла по обществознанию по результатам ОГЭ в разрезе образовательных организаций**

выполнили от 0% до 30% заданий														
ОО	Общее кол-во	4		6		9		10		11		12		Общее кол-во
гимназия №1	17													0%
гимназия №2	33													0%
гимназия №3	37													0%
лицей №1	43													0%
СЕНЛ	37													0%
лицей №3	37													0%
лицей №4	60													0%
СОШ №10 с УИОП	35													0%
СОШ №46 с УИОП	83													0%
СОШ №1	69													0%
СОШ №3	63													0%
СОШ №4	15													0%
СОШ №5	73													0%
СОШ №6	48													0%
СОШ №7	73													0%
СОШ №8	44													0%
СШ №12	84							2	2%	2	2%	3	4%	8%
СОШ №13	39													0%
СОШ №15	42													0%
СОШ №18	76			1	1%	1	1%							3%
СОШ №19	49											1	2%	2%
СОШ №20	56	1	2%									1	2%	4%
СОШ №22	58							1	2%			1	2%	3%
СОШ №24	37					1	3%							3%
СОШ №25	45													0%
СОШ №26	61							1	2%					2%
СОШ №27	65													0%
СОШ №29	34													0%
СШ №31	25													0%
СОШ №32	118							1	1%	1	1%	2	2%	3%
СОШ №38	43													0%
СОШ №44	95													0%
СОШ №45	77													0%
ОСОШ	41													0%
ЧОУ	2													0%
<b>Общее кол-во</b>	<b>1 814</b>	<b>1</b>	<b>0,1%</b>	<b>1</b>	<b>0,1%</b>	<b>2</b>	<b>0,1%</b>	<b>5</b>	<b>0,3%</b>	<b>3</b>	<b>0,2%</b>	<b>8</b>	<b>0,4%</b>	<b>1%</b>

Департамент образования Администрации города Сургута, Отдел общего образования  
МКУ «Информационно-методический центр», Отдел диагностики и анализа качества образовательного процесса

**Распределение тестового балла по обществознанию по результатам ОГЭ в разрезе образовательных организаций**

выполнили от 31% до 49% заданий																
ОО	Общее кол-во	13		14		15		16		17		18		19		Общее кол-во
гимназия №1	17															0%
гимназия №2	33											1	3%	1	3%	6%
гимназия №3	37									1	3%					3%
лицей №1	43									1	2%			1	2%	5%
СЕНЛ	37															0%
лицей №3	37															0%
лицей №4	60									2	3%			1	2%	5%
СОШ №10 с УИОП	35													1	3%	3%
СОШ №46 с УИОП	83									1	1%	2	2%	1	1%	5%
СОШ №1	69					1	1%	2	3%	2	3%			3	4%	12%
СОШ №3	63			1	2%	2	3%	3	5%	3	5%	6	1	6	10%	33%
СОШ №4	15									2	13%			2	13%	27%
СОШ №5	73					3	4%	3	4%	2	3%			6	8%	19%
СОШ №6	48			1	2%			1	2%	1	2%			1	2%	8%
СОШ №7	73			1	1%	3	4%	2	3%	3	4%	2	3%	8	11%	26%
СОШ №8	44			1	2%							2	5%	1	2%	9%
СШ №12	84	4	5%	1	1%	2	2%	6	7%	2	2%	4	5%	6	7%	30%
СОШ №13	39													1	3%	3%
СОШ №15	42	1	2%					2	5%			1	2%	2	5%	14%
СОШ №18	76			2	3%	1	1%	4	5%	1	1%	2	3%	4	5%	18%
СОШ №19	49	1	2%					2	4%	4	8%	4	8%	5	10%	33%
СОШ №20	56					1	2%	3	5%	1	2%	1	2%	3	5%	16%
СОШ №22	58	1	2%	3	5%	2	3%	4	7%	7	12%	3	5%	5	9%	43%
СОШ №24	37					1	3%	3	8%			1	3%	2	5%	19%
СОШ №25	45	1	2%					1	2%	3	7%			3	7%	18%
СОШ №26	61	1	2%	1	2%	3	5%			2	3%	3	5%	3	5%	21%
СОШ №27	65					1	2%	5	8%	3	5%	3	5%	6	9%	28%
СОШ №29	34							3	9%			3	9%	1	3%	21%
СШ №31	25							1	4%					1	4%	8%
СОШ №32	118	1	1%			2	2%	3	3%	4	3%	10	8%	6	5%	22%
СОШ №38	43											4	9%	2	5%	14%
СОШ №44	95					1	1%	1	1%	2	2%	6	6%	4	4%	15%
СОШ №45	77	1	1%			1	1%	1	1%	2	3%	4	5%	5	6%	18%
ОСОШ	41					2	5%	4	10%	3	7%	2	5%	6	15%	41%
ЧОУ	2															0%
<b>Общее кол-во</b>	<b>1 814</b>	<b>11</b>	<b>1%</b>	<b>11</b>	<b>1%</b>	<b>26</b>	<b>1%</b>	<b>54</b>	<b>3%</b>	<b>52</b>	<b>3%</b>	<b>64</b>	<b>4%</b>	<b>97</b>	<b>5%</b>	<b>17%</b>

Департамент образования Администрации города Сургута, Отдел общего образования  
МКУ «Информационно-методический центр», Отдел диагностики и анализа качества образовательного процесса

**Распределение тестового балла по обществознанию по результатам ОГЭ в разрезе образовательных организаций**

выполнили от 50% до 64% заданий														
ОО	Общее кол-во	20		21		22		23		24		25		Общее кол-во
гимназия №1	17													0%
гимназия №2	33					1	3%	2	6%			1	3%	12%
гимназия №3	37	1	3%	1	3%	1	3%	3	8%	2	5%	2	5%	27%
лицей №1	43	1	2%	2	5%	2	5%	2	5%	2	5%	1	2%	23%
СЕНЛ	37							1	3%	1	3%	1	3%	8%
лицей №3	37					4	11%	2	5%	2	5%	2	5%	27%
лицей №4	60	1	2%	6	10%	3	5%	3	5%	1	2%	4	7%	30%
СОШ №10 с УИОП	35	1	3%	3	9%	2	6%			1	3%	3	9%	29%
СОШ №46 с УИОП	83	3	4%	2	2%	5	6%	5	6%	3	4%	8	10%	31%
СОШ №1	69	2	3%	3	4%	6	9%	5	7%	10	14%	5	7%	45%
СОШ №3	63	4	6%	5	8%	4	6%	5	8%	2	3%	1	2%	33%
СОШ №4	15	1	7%	1	7%	1	7%	1	7%	1	7%	2	13%	47%
СОШ №5	73	4	5%	3	4%	5	7%	7	10%	5	7%	3	4%	37%
СОШ №6	48	1	2%	3	6%	1	2%	6	13%	6	13%	6	13%	48%
СОШ №7	73	4	5%	6	8%	5	7%	6	8%	4	5%	6	8%	42%
СОШ №8	44			3	7%	2	5%	2	5%	2	5%	8	18%	39%
СШ №12	84	2	2%	7	8%	3	4%	3	4%	5	6%	6	7%	31%
СОШ №13	39	1	3%					2	5%	2	5%	3	8%	21%
СОШ №15	42	1	2%	4	10%	5	12%	1	2%	1	2%	7	17%	45%
СОШ №18	76	4	5%	9	12%	6	8%	7	9%	10	13%	3	4%	51%
СОШ №19	49	2	4%	3	6%	2	4%	6	12%	3	6%	3	6%	39%
СОШ №20	56	8	14%	4	7%	10	18%	4	7%	3	5%	2	4%	55%
СОШ №22	58	4	7%	3	5%	5	9%	3	5%	5	9%			34%
СОШ №24	37	4	11%	2	5%	2	5%	2	5%	3	8%	3	8%	43%
СОШ №25	45	3	7%	2	4%	3	7%	2	4%			2	4%	27%
СОШ №26	61	5	8%	3	5%			6	10%	2	3%	3	5%	31%
СОШ №27	65	3	5%	4	6%	4	6%	5	8%	7	11%	3	5%	40%
СОШ №29	34	5	15%			4	12%	3	9%	1	3%			38%
СШ №31	25	1	4%	1	4%	1	4%	2	8%	3	12%			32%
СОШ №32	118	8	7%	8	7%	18	15%	5	4%	8	7%	9	8%	47%
СОШ №38	43	4	9%	2	5%	5	12%	1	2%	2	5%	2	5%	37%
СОШ №44	95	4	4%	7	7%	9	9%	6	6%	9	9%	3	3%	40%
СОШ №45	77	4	5%	3	4%	2	3%	5	6%	4	5%	8	10%	34%
ОСОШ	41	6	15%	2	5%	1	2%	3	7%	9	22%			51%
ЧОУ	2			1	50%					1	50%			100%
<b>Общее кол-во</b>	<b>1 814</b>	<b>92</b>	<b>5%</b>	<b>103</b>	<b>6%</b>	<b>122</b>	<b>7%</b>	<b>116</b>	<b>6%</b>	<b>120</b>	<b>7%</b>	<b>110</b>	<b>6%</b>	<b>37%</b>

Департамент образования Администрации города Сургута, Отдел общего образования  
МКУ «Информационно-методический центр», Отдел диагностики и анализа качества образовательного процесса

**Распределение тестового балла по обществознанию по результатам ОГЭ в разрезе образовательных организаций**

выполнили от 65% до 85% заданий																		
ОО	Общее кол-во	26		27		28		29		30		31		32		33		Общее кол-во
гимназия №1	17									4	24%	3	18%	1	6%	1	6%	53%
гимназия №2	33	2	6%	2	6%	2	6%	4	12%	2	6%	3	9%	4	12%	4	12%	70%
гимназия №3	37	2	5%	2	5%	1	3%			4	11%	6	16%	3	8%	3	8%	57%
лицей №1	43	4	9%	2	5%	5	12%	3	7%	3	7%	4	9%	5	12%	3	7%	67%
СЕНЛ	37	2	5%	1	3%	5	14%	5	14%	3	8%	5	14%	2	5%	1	3%	65%
лицей №3	37	2	5%	2	5%	1	3%	7	19%	3	8%	2	5%	2	5%	5	14%	65%
лицей №4	60	4	7%	4	7%	5	8%	1	2%	8	13%	4	7%	2	3%	2	3%	50%
СОШ №10 с УИОП	35	3	9%	2	6%	4	11%	3	9%	6	17%	3	9%	1	3%			63%
СОШ №46 с УИОП	83	6	7%	5	6%	8	10%	11	13%	5	6%	4	5%	6	7%	1	1%	55%
СОШ №1	69	3	4%	8	12%	4	6%	2	3%	2	3%	4	6%	3	4%	1	1%	39%
СОШ №3	63	10	16%	3	5%	4	6%	1	2%	2	3%	1	2%					33%
СОШ №4	15							2	13%	1	7%			1	7%			27%
СОШ №5	73	8	11%	4	5%	5	7%	5	7%	5	7%	2	3%	1	1%	1	1%	42%
СОШ №6	48	3	6%	1	2%	5	10%	1	2%	5	10%	2	4%	2	4%	2	4%	44%
СОШ №7	73	6	8%	3	4%	1	1%	2	3%	4	5%	1	1%	1	1%	2	3%	27%
СОШ №8	44	5	11%	4	9%	3	7%	1	2%	3	7%	2	5%	1	2%	2	5%	48%
СПШ №12	84	3	4%	2	2%	5	6%	6	7%	4	5%	2	2%	2	2%	1	1%	30%
СОШ №13	39	8	21%	3	8%	1	3%	3	8%	1	3%			6	15%	1	3%	59%
СОШ №15	42	3	7%	1	2%	2	5%	2	5%	4	10%	3	7%	1	2%	1	2%	40%
СОШ №18	76	6	8%	7	9%	5	7%	2	3%									26%
СОШ №19	49	1	2%	3	6%	3	6%	1	2%	1	2%			1	2%	1	2%	22%
СОШ №20	56	2	4%	3	5%	1	2%	2	4%	1	2%	1	2%	3	5%			23%
СОШ №22	58	1	2%	1	2%			3	5%	2	3%	2	3%			1	2%	17%
СОШ №24	37	6	16%	3	8%					1	3%	1	3%			2	5%	35%
СОШ №25	45	7	16%	3	7%	4	9%	4	9%	1	2%	1	2%	3	7%			51%
СОШ №26	61	2	3%	6	10%	6	10%	2	3%	1	2%	2	3%	6	10%	2	3%	44%
СОШ №27	65	5	8%	2	3%	4	6%	2	3%	1	2%	3	5%	2	3%			29%
СОШ №29	34	2	6%	2	6%	4	12%	1	3%	1	3%	3	9%			1	3%	41%
СПШ №31	25	3	12%	1	4%	4	16%			1	4%	2	8%			2	8%	52%
СОШ №32	118	2	2%	9	8%	6	5%	4	3%	3	3%	3	3%	1	1%	1	1%	25%
СОШ №38	43	4	9%			5	12%	4	9%	2	5%	1	2%					37%
СОШ №44	95	10	11%	9	9%	7	7%	5	5%	5	5%	2	2%	2	2%			42%
СОШ №45	77	5	6%	7	9%	7	9%	3	4%	1	1%	3	4%	5	6%	5	6%	47%
ОСОШ	41			1	2%	1	2%			1	2%							7%
ЧОУ	2																	0%
<b>Общее кол-во</b>	<b>1 814</b>	<b>130</b>	<b>7%</b>	<b>106</b>	<b>6%</b>	<b>118</b>	<b>7%</b>	<b>92</b>	<b>5%</b>	<b>91</b>	<b>5%</b>	<b>75</b>	<b>4%</b>	<b>67</b>	<b>4%</b>	<b>46</b>	<b>3%</b>	<b>40%</b>

Департамент образования Администрации города Сургута, Отдел общего образования  
МКУ «Информационно-методический центр», Отдел диагностики и анализа качества образовательного процесса

**Распределение тестового балла по обществознанию по результатам ОГЭ в разрезе образовательных организаций**

выполнили более 85% заданий														
ОО	Общее кол-во	34		35		36		37		38		39		Общее кол-во
гимназия №1	17	1	6%	2	12%	2	12%	2	12%			1	6%	47%
гимназия №2	33	2	6%	1	3%	1	3%							12%
гимназия №3	37	3	8%			1	3%			1	3%			14%
лицей №1	43	1	2%			1	2%							5%
СЕНЛ	37	8	22%	2	5%									27%
лицей №3	37	2	5%			1	3%							8%
лицей №4	60	3	5%	4	7%	2	3%							15%
СОШ №10 с УИОП	35			2	6%									6%
СОШ №46 с УИОП	83	5	6%	1	1%					1	1%			8%
СОШ №1	69	1	1%	1	1%	1	1%							4%
СОШ №3	63													0%
СОШ №4	15													0%
СОШ №5	73	1	1%											1%
СОШ №6	48													0%
СОШ №7	73	2	3%	1	1%									4%
СОШ №8	44			2	5%									5%
СШ №12	84	1	1%											1%
СОШ №13	39	2	5%	4	10%	1	3%							18%
СОШ №15	42													0%
СОШ №18	76	1	1%											1%
СОШ №19	49	1	2%					1	2%					4%
СОШ №20	56							1	2%					2%
СОШ №22	58	1	2%											2%
СОШ №24	37													0%
СОШ №25	45	1	2%	1	2%									4%
СОШ №26	61			1	2%									2%
СОШ №27	65			2	3%									3%
СОШ №29	34													0%
СШ №31	25	1	4%			1	4%							8%
СОШ №32	118	2	2%	1	1%									3%
СОШ №38	43	2	5%	1	2%	2	5%							12%
СОШ №44	95	2	2%	1	1%									3%
СОШ №45	77							1	1%					1%
ОСОШ	41													0%
ЧОУ	2													0%
<b>Общее кол-во</b>	<b>1 814</b>	<b>43</b>	<b>2%</b>	<b>27</b>	<b>1%</b>	<b>13</b>	<b>1%</b>	<b>5</b>	<b>0,3%</b>	<b>2</b>	<b>0,1%</b>	<b>1</b>	<b>0,1%</b>	<b>5%</b>

**Распределение тестового балла по обществознанию по результатам ОГЭ (сравнение за два учебных года)**

**Распределение количества выпускников 9-х классов, выполнивших от 0% до 49% заданий ОГЭ по обществознанию (в сравнении за два учебных года)**

Процент выполнения ОГЭ		от 0% до 30% заданий										Доля от общего числа	от 31% до 49% заданий							Доля от общего числа
кол-во баллов		3	4	5	6	7	8	9	10	11	12		13	14	15	16	17	18	19	
2015-2016	чел.	1	2	3	6	11	14	21	31	27	43	159	42	48	67	77	83	107	107	531
	%	0,1%	0,1%	0,2%	0,3%	0,6%	0,7%	1%	2%	1%	2%	8%	2%	2%	3%	4%	4%	6%	6%	27%
2016-2017	чел.		1		1			2	5	3	8	20	11	11	26	54	52	64	97	315
	%		0,1%		0,1%			0,1%	0,3%	0,2%	0,4%	1%	0,6%	0,6%	1%	3%	3%	4%	5%	17%

**Распределение количества выпускников 9-х классов, выполнивших от 50% до 100% заданий ОГЭ по обществознанию (в сравнении за два учебных года)**

Процент выполнения ОГЭ		от 50% до 64% заданий						Доля от общего числа	от 65% до 85% заданий								Доля от общего числа	более 85% заданий						Доля от общего числа
кол-во баллов		20	21	22	23	24	25		26	27	28	29	30	31	32	33		34	35	36	37	38	39	
2015-2016	чел.	111	118	123	133	93	103	681	95	114	75	64	51	44	42	39	524	31	8	2	3	1		45
	%	6%	6%	6%	7%	5%	5%	35%	5%	6%	4%	3%	3%	2%	2%	2%	27%	1,6%	0,4%	0,1%	0,2%	0,1%		2,4%
2016-2017	чел.	92	103	122	116	120	110	663	130	106	118	92	91	75	67	46	725	43	27	13	5	2	1	91
	%	5%	6%	7%	6%	7%	6%	37%	7%	6%	7%	5%	5%	4%	4%	3%	40%	2%	1%	0,7%	0,3%	0,1%	0,1%	5%

**Сравнительный анализ распределения тестового балла по обществознанию по результатам ОГЭ в разрезе образовательных организаций**

ОО	от 0% до 30% заданий		динамика изменений	от 31% до 49% заданий		динамика изменений	менее 50% заданий		динамика изменений	от 50% до 64% заданий		динамика изменений	от 65% до 85% заданий		динамика изменений	более 85% заданий		динамика изменений
	2015-2016	2016-2017		2015-2016	2016-2017		2015-2016	2016-2017		2015-2016	2016-2017		2015-2016	2016-2017		2015-2016	2016-2017	
гимназия №1	0%	0%	0%	0%	0%	0%	0%	0%	0%	0%	0%	0%	60%	53%	-7%	40%	47%	7%
гимназия №2	0%	0%	0%	10%	6%	-3%	10%	6%	-3%	21%	12%	-9%	60%	70%	10%	10%	12%	3%
гимназия №3	0%	0%	0%	7%	3%	-4%	7%	3%	-4%	41%	27%	-14%	45%	57%	12%	7%	14%	7%
лицей №1	0%	0%	0%	10%	5%	-6%	10%	5%	-6%	39%	23%	-16%	45%	67%	23%	6%	5%	-1%
СЕНЛ	0%	0%	0%	6%	0%	-6%	6%	0%	-6%	34%	8%	-26%	55%	65%	10%	6%	27%	21%
лицей №3	0%	0%	0%	18%	0%	-18%	18%	0%	-18%	24%	27%	3%	52%	65%	13%	6%	8%	2%
лицей №4	0%	0%	0%	22%	5%	-17%	22%	5%	-17%	46%	30%	-16%	24%	50%	26%	9%	15%	6%
СОШ №10 с УИОП	6%	0%	-6%	23%	3%	-20%	29%	3%	-26%	39%	29%	-10%	29%	63%	34%	3%	6%	2%
СОШ №46 с УИОП	1%	0%	-1%	10%	5%	-5%	11%	5%	-6%	36%	31%	-5%	48%	55%	7%	4%	8%	4%
ОСОШ	54%	0%	-54%	38%	41%	3%	92%	41%	-51%	5%	51%	46%	3%	7%	5%	0%	0%	0%
ЧОУ	0%	0%	0%	30%	0%	-30%	30%	0%	-30%	40%	100%	60%	30%	0%	-30%	0%	0%	0%



**Сравнительный анализ распределения тестового балла по обществознанию по результатам ОГЭ в разрезе образовательных организаций**

ОО	от 0% до 30% заданий		динамика изменений	от 31% до 49% заданий		динамика изменений	менее 50% заданий		динамика изменений	от 50% до 64% заданий		динамика изменений	от 65% до 85% заданий		динамика изменений	более 85% заданий		динамика изменений
	2015- 2016	2016- 2017		2015- 2016	2016- 2017		2015- 2016	2016- 2017		2015- 2016	2016- 2017		2015- 2016	2016- 2017		2015- 2016	2016- 2017	
СОШ №1	3%	0%	-3%	20%	12%	-9%	23%	12%	-11%	43%	45%	2%	32%	39%	7%	1%	4%	3%
СОШ №3	7%	0%	-7%	27%	33%	6%	35%	33%	-1%	45%	33%	-12%	20%	33%	13%	0%	0%	0%
СОШ №4	29%	0%	-29%	44%	27%	-18%	73%	27%	-47%	22%	47%	24%	4%	27%	22%	0%	0%	0%
СОШ №5	3%	0%	-3%	34%	19%	-15%	37%	19%	-18%	46%	37%	-9%	15%	42%	27%	2%	1%	0%
СОШ №6	4%	0%	-4%	10%	8%	-2%	15%	8%	-7%	51%	48%	-3%	31%	44%	12%	3%	0%	-3%
СОШ №7	20%	0%	-20%	47%	26%	-21%	67%	26%	-41%	29%	42%	14%	4%	27%	23%	0%	4%	4%
СОШ №8	21%	0%	-21%	35%	9%	-26%	56%	9%	-47%	35%	39%	4%	9%	48%	39%	0%	5%	5%
СШ №12	2%	8%	7%	34%	30%	-4%	36%	38%	3%	32%	31%	-1%	29%	30%	1%	3%	1%	-2%
СОШ №13	0%	0%	0%	9%	3%	-7%	9%	3%	-7%	14%	21%	7%	73%	59%	-14%	5%	18%	13%
СОШ №15	13%	0%	-13%	36%	14%	-22%	49%	14%	-34%	36%	45%	9%	16%	40%	25%	0%	0%	0%
СОШ №18	7%	3%	-4%	30%	18%	-12%	37%	21%	-16%	40%	51%	11%	23%	26%	3%	0%	1%	1%
СОШ №19	16%	2%	-14%	32%	33%	1%	48%	35%	-13%	38%	39%	1%	14%	22%	8%	0%	4%	4%
СОШ №20	4%	4%	0%	31%	16%	-15%	35%	20%	-15%	36%	55%	19%	28%	23%	-5%	1%	2%	1%
СОШ №22	15%	3%	-12%	49%	43%	-6%	64%	47%	-18%	33%	34%	2%	3%	17%	15%	0%	2%	2%
СОШ №24	3%	3%	0%	31%	19%	-12%	34%	22%	-13%	44%	43%	-1%	22%	35%	13%	0%	0%	0%
СОШ №25	5%	0%	-5%	24%	18%	-7%	29%	18%	-11%	37%	27%	-10%	32%	51%	19%	2%	4%	2%
СОШ №26	10%	2%	-8%	33%	21%	-11%	42%	23%	-19%	38%	31%	-7%	19%	44%	25%	0%	2%	2%
СОШ №27	11%	0%	-11%	34%	28%	-7%	46%	28%	-18%	29%	40%	11%	23%	29%	6%	2%	3%	1%
СОШ №29	0%	0%	0%	16%	21%	5%	16%	21%	5%	58%	38%	-20%	24%	41%	17%	2%	0%	-2%
СШ №31	7%	0%	-7%	15%	8%	-7%	22%	8%	-14%	46%	32%	-14%	32%	52%	20%	0%	8%	8%
СОШ №32	13%	3%	-10%	35%	22%	-13%	48%	25%	-23%	28%	47%	20%	23%	25%	2%	1%	3%	1%
СОШ №38	12%	0%	-12%	24%	14%	-10%	36%	14%	-22%	30%	37%	7%	33%	37%	4%	0%	12%	12%
СОШ №44	9%	0%	-9%	42%	15%	-27%	51%	15%	-36%	33%	40%	7%	16%	42%	26%	0%	3%	3%
СОШ №45	5%	0%	-5%	33%	18%	-15%	38%	18%	-20%	38%	34%	-4%	23%	47%	24%	1%	1%	0%
<b>По городу</b>	8,20%	1,10%	-7%	27,4%	17,4%	-10%	36%	18%	-17%	35%	37%	1%	27%	40%	13%	2%	5%	3%

**Поэлементный анализ выполнения ОГЭ по обществознанию (задания с кратким ответом)**

Задание	Проверяемый элемент содержания	2014-2015	2015-2016	2016-2017	динамика по отношению к 2014-2015 уч.году	динамика по отношению к 2015-2016 уч.году
1	Общество как форма жизнедеятельности людей	81,9	84,2	87,7	<b>5,8</b>	<b>3,5</b>
2	Биологическое и социальное в человеке; личность; деятельность человека и ее основные формы (труд, игра, учение)	79,8	79,3	89,5	<b>9,6</b>	<b>10,2</b>
3	Общество и человек (задание на обращение к социальным реалиям)	85,2	77,3	84,1	<b>-1,1</b>	<b>6,8</b>
4	Общество и человек (задание на анализ двух суждений)	77,0	66,6	74,6	<b>-2,4</b>	<b>8,0</b>
5	Сфера духовной культуры и ее особенности; наука в жизни современного общества	88,1	82,6	86,7	<b>-1,4</b>	<b>4,1</b>
6	Сфера духовной культуры (задание на анализ двух суждений)	78,6	66,6	79,2	<b>0,6</b>	<b>12,6</b>
7	Экономика, ее роль в жизни общества; товары и услуги, ресурсы и потребности, ограниченность ресурсов; экономические системы и собственность	75,7	64,2	80,3	<b>4,5</b>	<b>16,1</b>
8	Предпринимательство; малое предпринимательство и индивидуальная трудовая деятельность	78,6	73,0	89,4	<b>10,8</b>	<b>16,4</b>
9	Экономическая сфера жизни общества (задание на обращение к социальным реалиям)	85,2	68,6	66,5	<b>-18,6</b>	<b>-2,1</b>
10	Экономическая сфера жизни общества (задание на анализ двух суждений)	75,3	42,9	61,8	<b>-13,5</b>	<b>18,9</b>
11	Социальная структура общества; семья как малая группа; многообразие социальных ролей в подростковом возрасте	80,2	67,4	77,8	<b>-2,5</b>	<b>10,4</b>
12	Социальная сфера (задание на обращение к социальным реалиям)	73,7	75,0	86,1	<b>12,4</b>	<b>11,1</b>
13	Социальная сфера (задание на анализ двух суждений)	73,3	52,5	73,9	<b>0,6</b>	<b>21,4</b>

***Поэлементный анализ выполнения ОГЭ по обществознанию (задания с кратким ответом)***

Задание	Проверяемый элемент содержания	2014-2015	2015-2016	2016-2017	динамика по отношению к 2014-2015 уч.году	динамика по отношению к 2015-2016 уч.году
14	Власть; роль политики в жизни общества; понятие и признаки государства; разделение властей	65,8	69,8	86,5	<b>20,7</b>	<b>16,7</b>
15	Сфера политики и социального управления (задание на обращение к социальным реалиям)	88,5	50,8	54,9	<b>-33,6</b>	<b>4,1</b>
16	Сфера политики и социального управления (задание на анализ двух суждений)	63,4	48,1	61,7	<b>-1,6</b>	<b>13,6</b>
17	Право, его роль в жизни общества и государства; норма права; нормативный правовой акт; признаки и виды правонарушений	63,4	55,9	70,8	<b>7,5</b>	<b>14,9</b>
18	Конституция РФ; основы конституционного строя РФ; федеративное устройство России; органы государственной власти РФ	57,6	71,0	71,7	<b>14,1</b>	<b>0,7</b>
19	Понятие правоотношений; право на труд и трудовые правоотношения; трудоустройство несовершеннолетних; семейные правоотношения	65,4	53,2	67,3	<b>1,8</b>	<b>14,1</b>
20	Право (задание на анализ двух суждений)	50,2	42,9	61,9	<b>11,7</b>	<b>19,0</b>
21	Различное содержание в разных вариантах: задание ориентировано на проверяемое умение (задание на сравнение)	60,9	68,4	67,5	<b>6,6</b>	<b>-0,9</b>
22	Различное содержание в разных вариантах: задание ориентировано на проверяемое умение (задание на установление соответствия)	82,7	49,9	58,8	<b>-23,9</b>	<b>8,9</b>
23	Различное содержание в разных вариантах: задание ориентировано на проверяемое умение (задание на установление фактов и мнений)	71,6	70,3	67,0	<b>-4,6</b>	<b>-3,4</b>
24	Различное содержание в разных вариантах: задание ориентировано на проверяемое умение (задание на выбор верных позиций из списка)	69,1	32,6	33,3	<b>-35,8</b>	<b>0,7</b>
25	Различное содержание в разных вариантах: задание ориентировано на проверяемое умение (задание на выбор верных позиций из списка)	50,6	51,7	78,2	<b>27,6</b>	<b>26,5</b>

***Поэлементный анализ выполнения ОГЭ по обществознанию (задания с развернутым ответом)***

Задание	Проверяемый элемент содержания	2014-2015	2015-2016	2016-2017	динамика по отношению к 2014-2015 уч.году	динамика по отношению к 2015-2016 уч.году
26	Различное содержание в разных вариантах: задание ориентировано на проверяемое умение (задания на анализ источников)	63,8	20,6	33,3	<b>-30,5</b>	<b>12,7</b>
27		48,6	46,9	60,2	<b>11,6</b>	<b>13,3</b>
28		25,5	36,9	30,7	<b>5,2</b>	<b>-6,2</b>
29		3,7	3,6	4,0	<b>0,3</b>	<b>0,4</b>
30		34,6	30,7	14,2	<b>-20,4</b>	<b>-16,5</b>
31		20,6	12,3	11,7	<b>-8,9</b>	<b>-0,6</b>

**Поэлементный анализ выполнения ОГЭ по обществознанию в разрезе образовательных организаций (задания базового уровня сложности)**

ОО	Задания базового уровня сложности																число заданий, выполненных на критическом уровне
	1	2	3	5	7	8	9	11	12	14	15	17	18	19	22	27	
гимназия №1	94%	100%	100%	94%	82%	100%	88%	100%	100%	94%	76%	88%	94%	82%	88%	94%	0
гимназия №2	88%	100%	73%	97%	82%	97%	85%	94%	100%	82%	55%	79%	76%	82%	73%	76%	1
гимназия №3	81%	92%	95%	95%	84%	89%	57%	78%	89%	89%	62%	92%	86%	59%	65%	73%	4
лицей №1	91%	95%	86%	88%	84%	93%	74%	81%	86%	93%	56%	81%	81%	70%	81%	67%	1
лицей №2	89%	97%	95%	95%	86%	100%	89%	81%	92%	95%	73%	70%	84%	68%	81%	81%	0
лицей №3	95%	100%	81%	89%	92%	95%	73%	86%	92%	92%	73%	73%	89%	84%	78%	68%	0
лицей №4	82%	93%	87%	90%	83%	95%	82%	88%	85%	95%	67%	75%	83%	82%	73%	67%	0
СОШ № 10 с УИОП	94%	94%	100%	89%	77%	91%	80%	100%	91%	94%	71%	71%	77%	80%	69%	63%	1
СОШ № 46 с УИОП	82%	94%	87%	86%	82%	90%	78%	90%	89%	88%	51%	72%	78%	80%	72%	73%	1
СОШ №1	91%	88%	83%	93%	93%	96%	61%	93%	86%	74%	71%	70%	45%	57%	46%	70%	4
СОШ №3	78%	89%	73%	79%	71%	90%	75%	78%	83%	84%	44%	70%	70%	63%	54%	62%	4
СОШ №4	93%	93%	73%	93%	80%	93%	80%	73%	87%	93%	40%	73%	87%	87%	67%	47%	2
СОШ №5	92%	89%	84%	96%	84%	92%	52%	70%	89%	89%	62%	62%	53%	58%	48%	67%	6
СОШ №6	88%	92%	81%	98%	88%	96%	73%	69%	94%	88%	65%	79%	48%	58%	46%	71%	4
СОШ №7	88%	95%	78%	85%	77%	89%	67%	67%	86%	84%	67%	74%	77%	67%	70%	41%	1
СОШ №8	91%	86%	89%	93%	84%	91%	45%	82%	75%	93%	43%	84%	61%	77%	66%	77%	3
СОШ №12	79%	87%	87%	79%	69%	80%	57%	73%	74%	90%	37%	60%	68%	65%	61%	50%	5
СОШ №13	95%	95%	87%	90%	90%	87%	77%	87%	95%	97%	74%	77%	79%	72%	77%	69%	0
СОШ №15	93%	86%	86%	86%	86%	83%	62%	69%	93%	88%	76%	71%	67%	64%	57%	57%	4
СОШ №18	86%	84%	87%	86%	87%	80%	54%	66%	72%	80%	46%	72%	64%	61%	45%	58%	6
СОШ №19	90%	86%	90%	86%	86%	84%	61%	76%	86%	78%	31%	65%	78%	59%	43%	53%	5
СОШ №20	80%	82%	82%	54%	68%	80%	75%	79%	82%	84%	55%	59%	70%	63%	59%	50%	6
СОШ №22	95%	83%	83%	81%	83%	81%	53%	66%	79%	79%	50%	69%	78%	64%	47%	40%	5
СОШ №24	78%	84%	78%	89%	81%	89%	68%	78%	84%	84%	41%	62%	65%	59%	38%	59%	6
СОШ №25	78%	91%	71%	91%	71%	93%	56%	82%	91%	93%	49%	69%	76%	67%	60%	58%	4
СОШ №26	85%	89%	80%	93%	80%	90%	64%	62%	92%	89%	49%	62%	75%	69%	51%	57%	6
СОШ №27	80%	86%	83%	88%	85%	95%	69%	82%	92%	86%	40%	65%	69%	69%	65%	52%	4
СОШ №29	94%	79%	76%	91%	59%	88%	74%	88%	82%	79%	35%	74%	71%	68%	50%	56%	4
СОШ №31	92%	84%	96%	100%	84%	88%	76%	96%	80%	80%	60%	72%	88%	76%	76%	56%	2
СОШ №32	85%	88%	80%	82%	75%	87%	56%	69%	85%	85%	52%	71%	63%	60%	47%	51%	6
СОШ №38	95%	84%	79%	86%	84%	91%	72%	74%	91%	95%	47%	77%	70%	67%	51%	79%	2
СОШ №44	95%	93%	88%	82%	69%	91%	68%	88%	87%	82%	64%	62%	79%	69%	60%	60%	4
СОШ №45	100%	87%	90%	94%	87%	84%	65%	74%	86%	91%	60%	83%	77%	62%	57%	62%	5
ОСОШ	90%	93%	85%	73%	76%	95%	66%	80%	85%	78%	49%	63%	78%	73%	49%	29%	4
ЧОУ	50%	100%	100%	50%	100%	100%	50%	100%	50%	50%	0%	100%	100%	50%	50%	50%	9

процент выполнения более 85% (высокий уровень)	
процент выполнения от 66% до 85% (средний уровень)	
процент выполнения 65% и менее (критический уровень)	

*Динамика изменения процента выполнения заданий ОГЭ по обществознанию в разрезе образовательных организаций (задания базового уровня сложности)*

ОО	Задания с кратким ответом (базовый уровень)																							
	1			2			3			5			7			8			9			11		
	2015-2016	2016-2017	Разница	2015-2016	2016-2017	Разница	2015-2016	2016-2017	Разница	2015-2016	2016-2017	Разница	2015-2016	2016-2017	Разница	2015-2016	2016-2017	Разница	2015-2016	2016-2017	Разница	2015-2016	2016-2017	Разница
гимназия №1	100	94	-6	93	100	7	93	100	7	100	94	-6	100	82	-18	87	100	13	93	88	-5	80	100	20
гимназия №2	83	88	5	90	100	10	90	73	-18	90	97	6	83	82	-2	74	97	23	79	85	6	71	94	23
гимназия №3	100	81	-19	86	92	6	79	95	15	93	95	1	66	84	18	83	89	6	79	57	-23	83	78	-4
лицей №1	94	91	-3	88	95	8	80	86	6	84	88	5	73	84	10	92	93	1	92	74	-17	57	81	24
лицей №2	92	89	-3	85	97	12	87	95	8	92	95	2	74	86	13	87	100	13	75	89	14	81	81	0
лицей №3	94	95	1	91	100	9	82	81	-1	100	89	-11	85	92	7	85	95	10	76	73	-3	67	86	20
лицей №4	83	82	-1	80	93	13	67	87	19	98	90	-8	67	83	16	85	95	10	63	82	19	70	88	19
СОШ № 10 с УИОП	84	94	10	81	94	14	77	100	23	87	89	1	61	77	16	71	91	20	55	80	25	55	100	45
СОШ № 46 с УИОП	83	82	-1	75	94	19	85	87	2	86	86	-1	71	82	11	63	90	28	66	78	12	64	90	26
СОШ № 1	90	91	1	89	88	0	85	83	-3	91	93	2	74	93	19	79	96	17	70	61	-9	70	74	4
СОШ № 3	88	78	-10	88	89	1	80	73	-7	93	79	-14	78	71	-7	81	90	9	77	75	-2	85	78	-7
СОШ № 4	76	93	17	65	93	28	69	73	4	84	93	10	58	80	22	78	93	15	65	80	15	80	73	-7
СОШ № 5	78	92	14	69	89	20	67	84	17	76	96	20	53	84	30	56	92	36	67	52	-15	64	70	5
СОШ № 6	80	88	8	68	92	24	78	81	3	86	98	11	63	88	25	75	96	21	68	73	5	73	69	-4
СОШ № 7	91	88	-3	81	95	14	84	78	-5	85	85	0	72	77	5	73	89	16	73	67	-6	67	67	0
СОШ № 8	69	91	22	69	86	17	71	89	18	76	93	18	53	84	31	44	91	46	62	45	-17	60	82	22
СШ №12	75	79	3	72	87	15	72	87	15	77	79	1	51	69	18	67	80	13	54	57	3	65	73	8
СОШ №13	98	95	-4	100	95	-5	95	87	-8	98	90	-9	89	90	0	94	87	-7	94	77	-17	95	87	-8
СОШ №15	77	93	16	79	86	7	72	86	14	78	86	8	57	86	28	73	83	11	65	62	-3	55	69	14
СОШ №18	87	86	-1	88	84	-4	63	87	24	85	86	1	67	87	20	80	80	0	70	54	-16	65	66	1
СОШ №19	90	90	0	70	86	16	76	90	14	72	86	14	52	86	34	74	84	10	66	61	-5	64	76	12
СОШ №20	90	80	-9	81	82	1	78	82	4	85	54	-31	67	68	1	87	80	-7	78	75	-3	73	79	5
СОШ №22	79	95	15	77	83	6	71	83	12	79	81	2	55	83	28	66	81	15	60	53	-7	64	66	1
СОШ №24	81	78	-3	78	84	6	81	78	-3	81	89	8	59	81	22	69	89	20	69	68	-1	69	78	10
СОШ №25	83	78	-5	76	91	16	80	71	-9	78	91	13	56	71	15	73	93	20	66	56	-10	68	82	14
СОШ №26	87	85	-1	73	89	15	77	80	3	83	93	11	54	80	26	79	90	11	58	64	6	65	62	-3
СОШ №27	86	80	-6	78	86	8	78	83	5	71	88	17	64	85	20	66	95	30	54	69	15	56	82	26
СОШ №29	96	94	-2	88	79	-9	78	76	-2	86	91	5	78	59	-19	82	88	6	68	74	6	70	88	18
СШ №31	90	92	2	80	84	4	78	96	18	85	100	15	61	84	23	68	88	20	63	76	13	71	96	25
СОШ №32	85	85	0	65	88	24	71	80	9	81	82	2	56	75	19	67	87	21	68	56	-12	66	69	4
СОШ №38	85	95	11	73	84	11	85	79	-6	67	86	19	61	84	23	58	91	33	64	72	8	73	74	2
СОШ №44	66	95	29	80	93	12	75	88	14	66	82	16	51	69	18	59	91	32	71	68	-2	61	88	28
СОШ №45	87	100	13	81	87	6	71	90	19	78	94	15	57	87	30	58	84	26	70	65	-5	54	74	20
ОСОШ	62	90	29	67	93	26	82	85	3	69	73	4	41	76	35	64	95	31	46	66	20	54	80	27
ЧОУ	90	50	-40	80	100	20	60	100	40	90	50	-40	80	100	20	100	100	0	80	50	-30	60	100	40



*Динамика изменения процента выполнения заданий ОГЭ по обществознанию в разрезе образовательных организаций (задания базового уровня сложности)*

ОО	Задания с кратким ответом (базовый уровень)																							
	12			14			15			17			18			19			22			27		
	2015-2016	2016-2017	Разница	2015-2016	2016-2017	Разница	2015-2016	2016-2017	Разница	2015-2016	2016-2017	Разница	2015-2016	2016-2017	Разница	2015-2016	2016-2017	Разница	2015-2016	2016-2017	Разница	2015-2016	2016-2017	Разница
гимназия №1	93	100	7	100	94	-6	93	76	-17	73	88	15	93	94	1	80	82	2	100	88	-12	73	94	21
гимназия №2	79	100	21	76	82	6	50	55	5	76	79	3	71	76	4	62	82	20	74	73	-1	62	76	14
гимназия №3	72	89	17	86	89	3	62	62	0	55	92	37	86	86	0	48	59	11	69	65	-4	52	73	21
лицей №1	88	86	-2	78	93	15	69	56	-14	65	81	16	84	81	-2	53	70	17	55	81	26	47	67	21
лицей №2	77	92	15	79	95	15	66	73	7	60	70	10	72	84	12	55	68	13	74	81	7	57	81	24
лицей №3	79	92	13	82	92	10	76	73	-3	61	73	12	82	89	7	61	84	23	55	78	24	64	68	4
лицей №4	78	85	7	74	95	21	67	67	-1	63	75	12	80	83	3	52	82	29	54	73	19	50	67	17
СОШ № 10 с УИОП	87	91	4	68	94	27	42	71	29	48	71	23	68	77	9	55	80	25	55	69	14	71	63	-8
СОШ № 46 с УИОП	80	89	9	76	88	12	42	51	8	66	72	6	68	78	11	53	80	27	47	72	25	47	73	26
СОШ № 1	84	86	1	79	74	-5	64	71	7	63	70	7	78	45	-33	67	57	-11	60	46	-13	60	70	10
СОШ № 3	91	83	-8	80	84	4	49	44	-4	43	70	27	73	70	-3	49	63	15	42	54	12	43	62	19
СОШ № 4	69	87	18	67	93	26	44	40	-4	38	73	35	64	87	23	44	87	43	55	67	12	38	47	8
СОШ № 5	62	89	27	58	89	31	33	62	28	40	62	22	64	53	-11	36	58	22	31	48	17	33	67	34
СОШ № 6	68	94	26	64	88	23	37	65	27	49	79	30	73	48	-25	56	58	2	53	46	-7	49	71	22
СОШ № 7	75	86	12	79	84	4	61	67	6	61	74	13	81	77	-4	60	67	7	60	70	10	46	41	-5
СОШ № 8	60	75	15	56	93	38	31	43	12	42	84	42	69	61	-8	40	77	37	29	66	37	56	77	22
СШ №12	72	74	2	54	90	36	37	37	0	49	60	10	65	68	3	39	65	27	33	61	27	32	50	18
СОШ №13	94	95	1	97	97	0	89	74	-15	76	77	1	95	79	-16	97	72	-25	64	77	13	47	69	22
СОШ №15	69	93	24	58	88	30	49	76	28	49	71	23	67	67	0	42	64	23	38	57	19	34	57	23
СОШ №18	73	72	-1	60	80	20	45	46	1	57	72	16	73	64	-9	52	61	9	57	45	-12	27	58	31
СОШ №19	64	86	22	52	78	26	46	31	-15	40	65	25	72	78	6	32	59	27	40	43	3	44	53	9
СОШ №20	74	82	8	77	84	7	58	55	-2	65	59	-6	64	70	6	56	63	6	46	59	13	46	50	4
СОШ №22	77	79	3	66	79	14	36	50	14	55	69	14	56	78	21	59	64	5	37	47	10	36	40	4
СОШ №24	69	84	15	75	84	9	50	41	-9	56	62	6	72	65	-7	47	59	13	53	38	-15	59	59	0
СОШ №25	78	91	13	76	93	18	46	49	3	63	69	5	68	76	7	49	67	18	49	60	11	59	58	-1
СОШ №26	77	92	15	75	89	14	46	49	3	54	62	8	79	75	-3	52	69	17	50	51	1	46	57	11
СОШ №27	71	92	21	59	86	27	53	40	-13	56	65	9	61	69	8	49	69	20	48	65	17	51	52	1
СОШ №29	84	82	-2	68	79	11	42	35	-7	58	74	16	66	71	5	60	68	8	56	50	-6	46	56	10
СШ №31	71	80	9	63	80	17	46	60	14	59	72	13	73	88	15	54	76	22	54	76	22	49	56	7
СОШ №32	71	85	14	71	85	14	48	52	3	55	71	16	72	63	-9	51	60	10	49	47	-3	38	51	13
СОШ №38	79	91	12	70	95	26	55	47	-8	67	77	10	85	70	-15	55	67	13	67	51	-16	36	79	43
СОШ №44	64	87	24	70	82	12	42	64	22	61	62	1	59	79	20	50	69	19	45	60	15	63	60	-3
СОШ №45	76	86	10	62	91	29	48	60	12	53	83	30	66	77	11	53	62	9	46	57	12	54	62	8
ОСОШ	51	85	34	51	78	27	31	49	18	33	63	30	62	78	17	54	73	19	18	49	31	5	29	24
ЧОУ	100	50	-50	70	50	-20	60	0	-60	50	100	50	70	100	30	50	50	0	60	50	-10	60	50	-10

**Поэлементный анализ выполнения ОГЭ по обществознанию в разрезе образовательных организаций (задания высокого и повышенного уровней сложности)**

ОО	задания повышенного уровня сложности															число заданий, выполнивших на критическом уровне (высокий уровень)
	4	6	10	13	16	20	21	23	24	25	26	28	29	30	31	
гимназия №1	100%	94%	82%	82%	82%	76%	94%	100%	35%	88%	88%	82%	12%	47%	65%	1
гимназия №2	85%	82%	64%	76%	58%	42%	85%	88%	36%	88%	61%	82%	6%	33%	15%	2
гимназия №3	78%	92%	68%	70%	57%	76%	76%	86%	43%	81%	59%	46%	16%	35%	41%	1
лицей №1	84%	86%	74%	84%	65%	47%	77%	84%	40%	86%	37%	53%	5%	23%	14%	3
лицей №2	84%	78%	70%	84%	78%	68%	92%	78%	27%	89%	57%	68%	3%	24%	30%	4
лицей №3	92%	95%	70%	84%	59%	54%	81%	76%	35%	89%	35%	49%	5%	27%	19%	3
лицей №4	87%	90%	63%	80%	53%	82%	75%	58%	38%	88%	40%	50%	2%	22%	20%	3
СОШ № 10 с УИОП	94%	89%	60%	83%	69%	54%	80%	60%	29%	91%	29%	37%	3%	23%	3%	5
СОШ № 46 с УИОП	93%	75%	66%	78%	67%	60%	76%	81%	34%	87%	41%	47%	5%	22%	13%	3
СОШ №1	77%	74%	55%	70%	65%	54%	72%	72%	33%	80%	42%	17%	10%	19%	17%	4
СОШ №3	70%	79%	71%	76%	63%	52%	51%	63%	32%	60%	19%	21%	0%	5%	5%	5
СОШ №4	73%	93%	47%	73%	40%	73%	67%	33%	33%	60%	27%	27%	7%	7%	0%	5
СОШ №5	78%	79%	58%	79%	63%	60%	67%	67%	26%	77%	38%	12%	11%	11%	11%	5
СОШ №6	77%	90%	52%	77%	63%	71%	71%	60%	40%	73%	44%	25%	4%	17%	6%	4
СОШ №7	70%	82%	59%	63%	59%	63%	60%	71%	36%	86%	15%	34%	1%	5%	7%	4
СОШ №8	66%	77%	80%	86%	66%	66%	77%	70%	20%	86%	48%	30%	2%	9%	5%	5
СОШ №12	64%	67%	56%	64%	46%	61%	65%	56%	36%	67%	32%	21%	2%	6%	12%	4
СОШ №13	67%	85%	69%	64%	72%	74%	85%	64%	38%	79%	46%	41%	5%	21%	26%	3
СОШ №15	62%	83%	67%	71%	62%	57%	55%	76%	40%	76%	21%	21%	5%	17%	5%	5
СОШ №18	57%	78%	66%	75%	70%	61%	62%	59%	38%	74%	24%	14%	1%	8%	5%	5
СОШ №19	57%	80%	55%	78%	55%	53%	49%	51%	43%	76%	22%	27%	6%	12%	14%	5
СОШ №20	73%	68%	61%	82%	57%	63%	54%	61%	23%	71%	20%	36%	0%	7%	7%	5
СОШ №22	43%	66%	64%	72%	60%	55%	53%	41%	14%	78%	22%	17%	2%	10%	5%	6
СОШ №24	76%	70%	46%	84%	59%	57%	62%	68%	24%	73%	30%	30%	3%	11%	14%	6
СОШ №25	82%	76%	53%	82%	56%	62%	71%	76%	38%	78%	42%	40%	2%	16%	9%	3
СОШ №26	69%	79%	59%	77%	54%	62%	69%	66%	44%	72%	44%	33%	8%	10%	15%	3
СОШ №27	83%	75%	57%	74%	57%	62%	66%	72%	29%	86%	14%	18%	2%	18%	3%	6
СОШ №29	85%	74%	68%	68%	44%	56%	74%	76%	38%	71%	29%	29%	0%	9%	12%	5
СОШ №31	84%	88%	64%	72%	64%	76%	76%	64%	24%	80%	32%	24%	4%	24%	24%	5
СОШ №32	76%	81%	58%	64%	67%	56%	66%	63%	29%	75%	34%	20%	3%	6%	3%	5
СОШ №38	70%	81%	56%	63%	53%	77%	79%	65%	40%	79%	37%	30%	5%	23%	21%	3
СОШ №44	89%	81%	66%	74%	71%	74%	65%	71%	32%	80%	26%	25%	0%	6%	6%	5
СОШ №45	53%	82%	60%	66%	69%	60%	57%	68%	36%	79%	34%	27%	4%	17%	13%	4
ОСОШ	80%	66%	54%	68%	63%	66%	49%	54%	34%	66%	12%	17%	0%	0%	0%	5
ЧОУ	50%	100%	100%	50%	0%	50%	100%	100%	50%	100%	0%	0%	0%	0%	50%	5

процент выполнения более 85% (повышенный уровень)	
процент выполнения от 66% до 85% (высокий уровень)	
процент выполнения от 30% до 65% (средний уровень)	
процент выполнения менее 30% (критический уровень)	



## Информатика и ИКТ

### Результаты участников ОГЭ по информатике и ИКТ

Участие в ОГЭ по информатике и ИКТ в сравнении за два учебных года

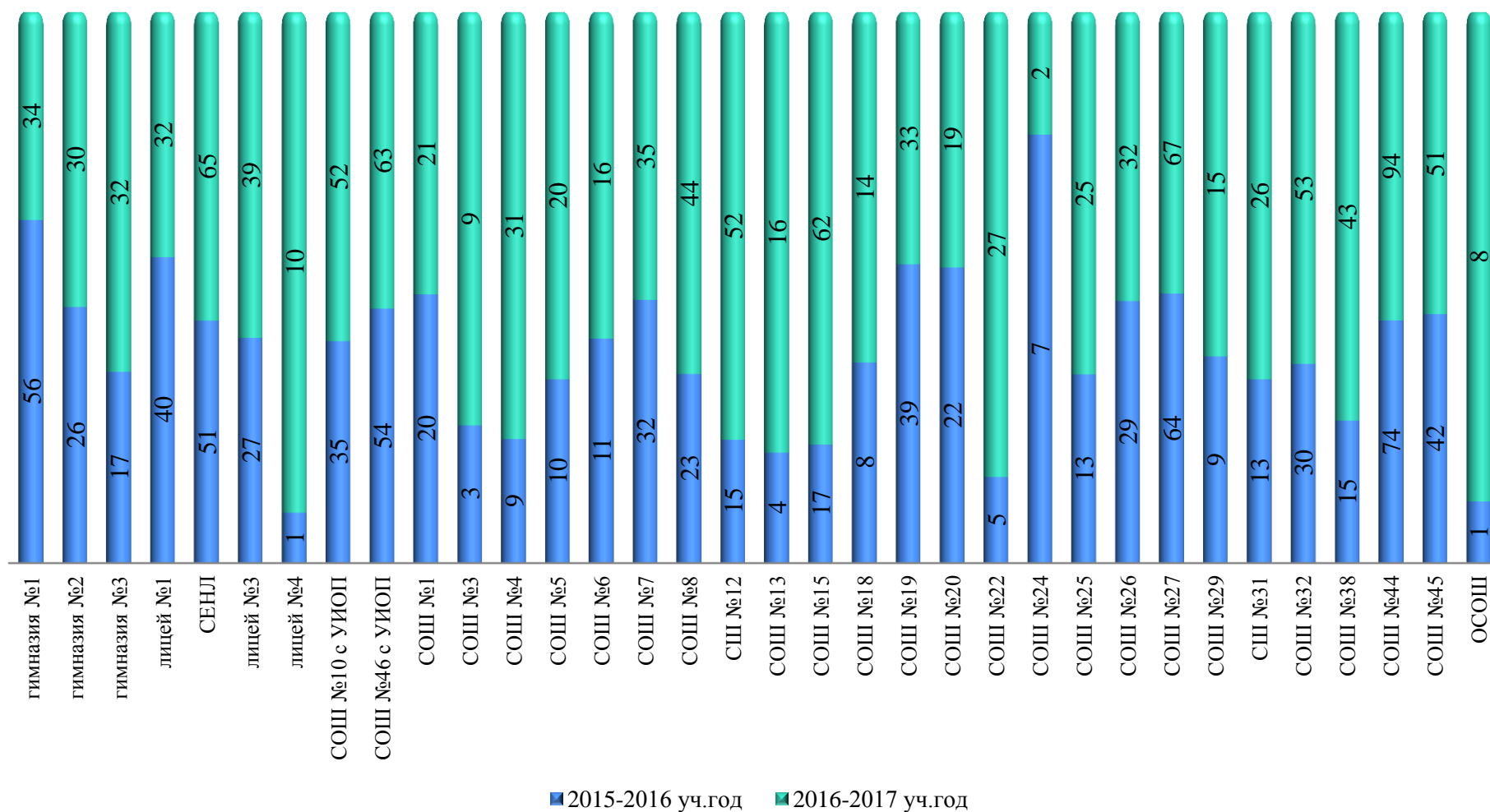

**Распределение оценок ОГЭ по информатике и ИКТ**

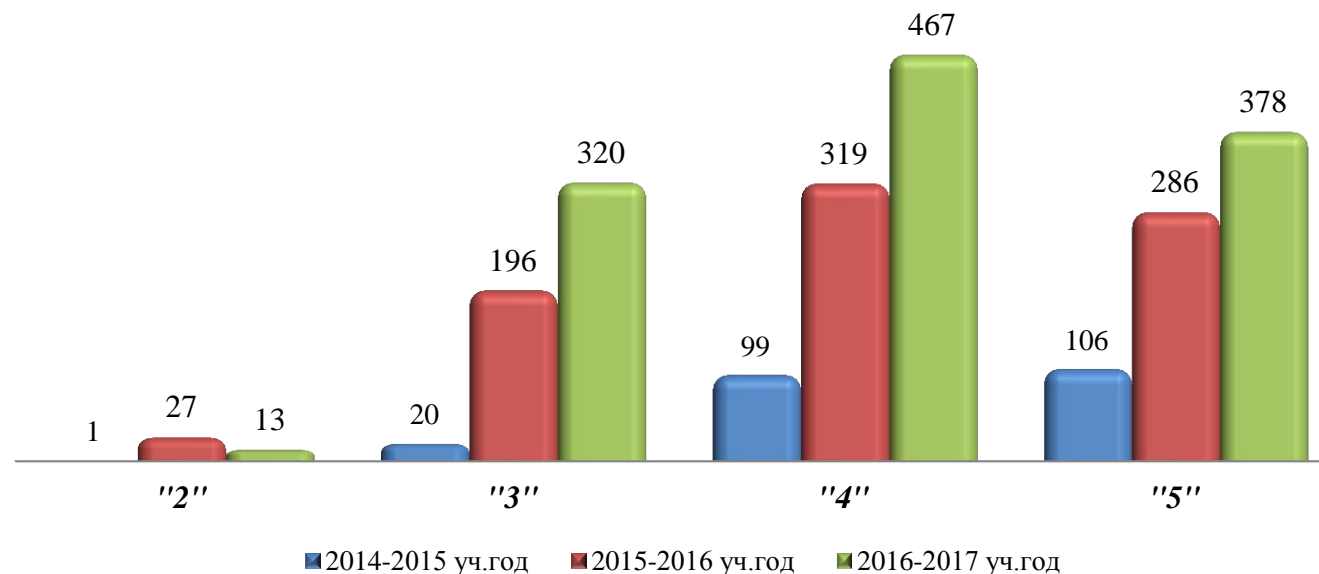

**Распределение оценок по информатике и ИКТ по типам ОО за два учебных года**

	"2"				"3"				"4"				"5"			
	2015-2016		2016-2017		2015-2016		2016-2017		2015-2016		2016-2017		2015-2016		2016-2017	
гимназии		0%		0%	2	2%	1	1%	17	17%	24	25%	80	81%	71	74%
лицей		0%		0%	9	8%	13	9%	48	40%	49	34%	62	52%	84	58%
СОШ с УИОП	1	1%		0%	7	8%	7	6%	41	46%	43	37%	40	45%	65	57%
СОШ	26	5%	12	2%	177	34%	290	36%	209	41%	350	43%	102	20%	155	19%
Иные ОО		0%	1	7%	1	14%	9	64%	4	57%	1	7%	2	29%	3	21%

Департамент образования Администрации города Сургута, Отдел общего образования  
МКУ «Информационно-методический центр», Отдел диагностики и анализа качества образовательного процесса

ОО	общее количество участников ОГЭ	Результат ОГЭ по информатике и ИКТ										
		2		3		4		5		кол-во сдавших ОГЭ		Качество знаний (%)
		чел.	%	чел.	%	чел.	%	чел.	%	чел.	%	
гимназия "Лаборатория Салахова"	34		0%		0%		0%	34	100%	34	100%	100%
гимназия №2	30		0%	1	3%	13	43%	16	53%	30	100%	97%
гимназия им. Ф.К. Салманова	32		0%		0%	11	34%	21	66%	32	100%	100%
Всего по гимназиям	96	0	0%	1	1%	24	25%	71	74%	96	100%	99%
лицей №1	32		0%	2	6%	8	25%	22	69%	32	100%	94%
СЕНЛ	65		0%	4	6%	25	38%	36	55%	65	100%	94%
лицей №3	39		0%	1	3%	12	31%	26	67%	39	100%	97%
лицей им. Хисматулина	10		0%	6	60%	4	40%		0%	10	100%	40%
Всего по лицеям	146	0	0%	13	9%	49	34%		0%	146	42%	34%
СОШ № 10	52		0%	3	6%	19	37%	30	58%	52	100%	94%
СОШ № 46	63		0%	4	6%	24	38%	35	56%	63	100%	94%
Всего по СОШ с УИОП	115	0	0%	7	6%	43	37%	65	57%	115	100%	94%
ОСОШ	8	1	13%	7	88%		0%		0%	7	88%	0%
НОУ гимназия	6		0%	2	33%	1	17%	3	50%	6	100%	67%
Всего по иным ОО	14	1	7%	9	64%	1	7%	3	21%	13	93%	29%

Департамент образования Администрации города Сургута, Отдел общего образования  
МКУ «Информационно-методический центр», Отдел диагностики и анализа качества образовательного процесса

ОО	общее количество участников ОГЭ	Результат ОГЭ по информатике и ИКТ										Качество знаний (%)
		2		3		4		5		кол-во сдавших		
		чел.	%	чел.	%	чел.	%	чел.	%	чел.	%	
СОШ № 1	21		0%	2	10%	2	10%	17	81%	21	100%	90%
СОШ № 3	9		0%		0%	4	44%	5	56%	9	100%	100%
СОШ № 4	31		0%	13	42%	15	48%	3	10%	31	100%	58%
СОШ № 5	20	1	5%	4	20%	10	50%	5	25%	19	95%	75%
СОШ № 6	16		0%	7	44%	4	25%	5	31%	16	100%	56%
СОШ № 7	35		0%	8	23%	15	43%	12	34%	35	100%	77%
СОШ № 8	44	2	5%	20	45%	17	39%	5	11%	42	95%	50%
СШ №12	52	8	15%	24	46%	16	31%	4	8%	44	85%	38%
СОШ №13	16		0%	2	13%	9	56%	5	31%	16	100%	88%
СОШ №15	62		0%	32	52%	25	40%	5	8%	62	100%	48%
СОШ №18	14		0%	6	43%	7	50%	1	7%	14	100%	57%
СОШ №19	33		0%	15	45%	13	39%	5	15%	33	100%	55%
СОШ №20	19		0%	7	37%	7	37%	5	26%	19	100%	63%
СОШ №22	27		0%	19	70%	7	26%	1	4%	27	100%	30%
СОШ №24	2		0%		0%	1	50%	1	50%	2	100%	100%
СОШ №25	25		0%	6	24%	10	40%	9	36%	25	100%	76%
СОШ №26	32		0%	10	31%	17	53%	5	16%	32	100%	69%
СОШ №27	67		0%	29	43%	25	37%	13	19%	67	100%	57%
СОШ №29	15		0%	1	7%	10	67%	4	27%	15	100%	93%
СОШ №31	26		0%	7	27%	13	50%	6	23%	26	100%	73%
СОШ №32	53	1	2%	20	38%	26	49%	6	11%	52	98%	60%
СОШ №38	43		0%	11	26%	19	44%	13	30%	43	100%	74%
СОШ №44	94		0%	29	31%	59	63%	6	6%	94	100%	69%
СОШ №45	51		0%	18	35%	19	37%	14	27%	51	100%	65%
Всего по СОШ	807	12	1%	290	36%	350	43%	155	19%	795	99%	63%
Всего по городу	1 178	13	1%	320	27%	467	40%	294	25%	1165	92%	65%

### Распределение тестового балла по информатике и ИКТ по результатам ОГЭ

	Общее количество участников ОГЭ	Процент выполнения заданий									
		от 0% до 30% (от 0 до 7 баллов)		от 31% до 49% (от 8 до 11 баллов)		от 50% до 64% (от 12 до 14 баллов)		от 65% до 85% (от 15 до 19 баллов)		более 85% (от 20 до 22 баллов)	
		чел.	%	чел.	%	чел.	%	чел.	%	чел.	%
гимназии	96		0%	1	1%	6	6%	32	33%	57	59%
лицей	146	2	1%	11	8%	9	6%	70	48%	54	37%
СОШ с УИОП	115	1	1%	6	5%	15	13%	47	41%	46	40%
СОШ	807	65	8%	237	29%	195	24%	220	27%	90	11%
Иные ОО	14	8	57%	2	14%	1	7%		0%	3	21%

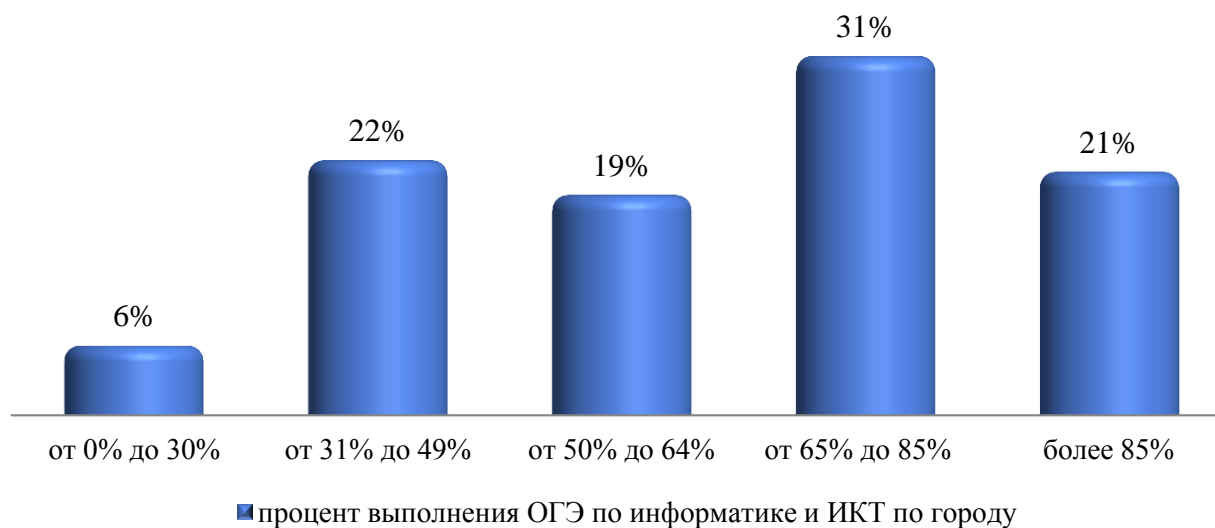

Департамент образования Администрации города Сургута, Отдел общего образования  
МКУ «Информационно-методический центр», Отдел диагностики и анализа качества образовательного процесса

**Распределение тестового балла по информатике и ИКТ по результатам ОГЭ в разрезе образовательных организаций**

выполнили от 0% до 30% заданий														
ОО	Общее кол-во	2		3		4		5		6		7		Общее кол-во
гимназия №1	34													0%
гимназия №2	30													0%
гимназия №3	32													0%
лицей №1	32													0%
СЕНЛ	65													0%
лицей №3	39													0%
лицей №4	10									1	10%	1	10%	20%
СОШ №10 с УИОП	52													0%
СОШ №46 с УИОП	63											1	2%	2%
СОШ №1	21													0%
СОШ №3	9													0%
СОШ №4	31									1	3%	2	6%	10%
СОШ №5	20			1	5%					1	5%	1	5%	15%
СОШ №6	16							1	6%					6%
СОШ №7	35									1	3%			3%
СОШ №8	44					2	5%			2	5%	1	2%	11%
СШ №12	52	1	2%	3	6%	4	8%	1	2%	7	13%	3	6%	37%
СОШ №13	16													0%
СОШ №15	62											1	2%	2%
СОШ №18	14							1	7%			1	7%	14%
СОШ №19	33							1	3%	1	3%	1	3%	9%
СОШ №20	19											1	5%	5%
СОШ №22	27							2	7%	7	26%	2	7%	41%
СОШ №24	2													0%
СОШ №25	25											1	4%	4%
СОШ №26	32													0%
СОШ №27	67													0%
СОШ №29	15													0%
СШ №31	26											1	4%	4%
СОШ №32	53					1	2%			1	2%	3	6%	9%
СОШ №38	43											1	2%	2%
СОШ №44	94									2	2%	2	2%	4%
СОШ №45	51									2	4%	1	2%	6%
ОСОШ	8					1	13%	1	13%	2	25%	3	38%	88%
ЧОУ	6									1	17%			17%
Общее кол-во	1 178	1	0,1%	4	0,3%	8	0,7%	7	0,6%	29	2%	27	2%	6%

Департамент образования Администрации города Сургута, Отдел общего образования  
МКУ «Информационно-методический центр», Отдел диагностики и анализа качества образовательного процесса

**Распределение тестового балла по информатике и ИКТ по результатам ОГЭ в разрезе образовательных организаций**

выполнили от 31% до 49% заданий										
ОО	Общее кол-во	8		9		10		11		Общее кол-во
гимназия №1	34									0%
гимназия №2	30							1	3%	3%
гимназия №3	32									0%
лицей №1	32			1	3%			1	3%	6%
СЕНЛ	65	1	2%			2	3%	1	2%	6%
лицей №3	39		0%			1	3%			3%
лицей №4	10	1	10%	2	2			1	1	40%
СОШ №10 с УИОП	52	1	2%			1	2%	1	2%	6%
СОШ №46 с УИОП	63	1	2%			1	2%	1	2%	5%
СОШ №1	21			1	5%	1	5%			10%
СОШ №3	9									0%
СОШ №4	31	5	16%	1	3%	2	6%	2	6%	32%
СОШ №5	20			2	10%					10%
СОШ №6	16	2	13%	1	6%	2	13%	1	6%	38%
СОШ №7	35	4	11%	1	3%	1	3%	1	3%	20%
СОШ №8	44	3	7%	6	14%	2	5%	6	14%	39%
СПШ №12	52	1	2%	4	8%	5	1	3	6%	25%
СОШ №13	16			1	6%			1	6%	13%
СОШ №15	62	3	5%	12	19%	11	18%	5	8%	50%
СОШ №18	14	2	14%					2	14%	29%
СОШ №19	33	4	12%	2	6%	4	12%	2	6%	36%
СОШ №20	19	1	5%	3	16%	1	5%	1	5%	32%
СОШ №22	27	3	11%	3	11%	2	7%			30%
СОШ №24	2									0%
СОШ №25	25			2	8%	1	4%	2	8%	20%
СОШ №26	32	4	13%	3	9%	3	9%			31%
СОШ №27	67	8	12%	8	12%	7	1	6	9%	43%
СОШ №29	15							1	7%	7%
СПШ №31	26	2	8%			2	8%	2	8%	23%
СОШ №32	53	5	9%	5	9%	3	6%	3	6%	30%
СОШ №38	43	2	5%	2	5%	5	12%	1	2%	23%
СОШ №44	94	1	1%	5	5%	9	10%	10	11%	27%
СОШ №45	51	4	8%	5	10%	5	10%	1	2%	29%
ОСОШ	8							1	13%	13%
ЧОУ	6			1	17%					17%
<b>Общее кол-во</b>	<b>1 178</b>	<b>58</b>	<b>5%</b>	<b>71</b>	<b>6%</b>	<b>71</b>	<b>6%</b>	<b>57</b>	<b>5%</b>	<b>22%</b>

**Распределение тестового балла по информатике и ИКТ по результатам ОГЭ в разрезе образовательных организаций**

выполнили от 50% до 64% заданий								
ОО	Общее кол-во	24		25		26		Общее количество
гимназия №1	34							0%
гимназия №2	30	2	7%	1	3%	1	3%	13%
гимназия №3	32		0%	2	6%			6%
лицей №1	32	2	6%					6%
СЕНЛ	65	1	2%			2	3%	5%
лицей №3	39	2	5%			1	3%	8%
лицей №4	10			1	10%		0%	10%
СОШ №10 с УИОП	52	2	4%	3	6%	5	10%	19%
СОШ №46 с УИОП	63			3	5%	2	3%	8%
СОШ №1	21			1	5%			5%
СОШ №3	9					1	11%	11%
СОШ №4	31	4	13%	2	6%	3	10%	29%
СОШ №5	20	1	5%	2	10%	2	10%	25%
СОШ №6	16	2	13%	1	6%		0%	19%
СОШ №7	35	1	3%	3	9%	2	6%	17%
СОШ №8	44	4	9%	5	11%	1	2%	23%
СШ №12	52	2	4%	3	6%	5	10%	19%
СОШ №13	16	3	19%	1	6%		0%	25%
СОШ №15	62	5	8%	4	6%	4	6%	21%
СОШ №18	14	2	14%			2	14%	29%
СОШ №19	33	2	6%	1	3%	3	9%	18%
СОШ №20	19	1	5%	2	11%	2	11%	26%
СОШ №22	27	2	7%	3	11%	1	4%	22%
СОШ №24	2			1	50%		0%	50%
СОШ №25	25			4	16%	1	4%	20%
СОШ №26	32			4	13%	1	3%	16%
СОШ №27	67	6	9%	7	10%	4	6%	25%
СОШ №29	15	1	7%	2	13%	2	13%	33%
СШ №31	26	2	8%	2	8%	4	15%	31%
СОШ №32	53	6	11%	3	6%	3	6%	23%
СОШ №38	43	3	7%	4	9%	5	12%	28%
СОШ №44	94	12	13%	8	9%	16	17%	38%
СОШ №45	51	4	8%	4	8%	3	6%	22%
ОСОШ	8							0%
ЧОУ	6					1	17%	17%
<b>Общее кол-во</b>	<b>1 178</b>	<b>72</b>	<b>6%</b>	<b>77</b>	<b>7%</b>	<b>77</b>	<b>7%</b>	<b>19%</b>



Департамент образования Администрации города Сургута, Отдел общего образования  
МКУ «Информационно-методический центр», Отдел диагностики и анализа качества образовательного процесса

**Распределение тестового балла по информатике и ИКТ по результатам ОГЭ в разрезе образовательных организаций**

выполнили от 65% до 85% заданий												
ОО	Общее кол-во	15		16		17		18		19		Общее кол-во
гимназия №1	34							1	3%	3	9%	12%
гимназия №2	30	3	10%	3	10%	3	10%	5	17%	3	10%	57%
гимназия №3	32	3	9%	2	6%	4	13%	2	6%			34%
лицей №1	32	1	3%	5	16%			1	3%	7	22%	44%
СЕНЛ	65	7	11%	9	14%	6	9%	4	6%	8	12%	52%
лицей №3	39	3	8%	2	5%	4	10%	5	13%	5	13%	49%
лицей №4	10	1	10%	2	20%							30%
СОШ №10 с УИОП	52			6	12%	3	6%	7	13%	1	2%	33%
СОШ №46 с УИОП	63	6	10%	6	10%	7	11%	8	13%	3	5%	48%
СОШ №1	21			1	5%			1	5%	1	5%	14%
СОШ №3	9			2	22%	1	11%					33%
СОШ №4	31	1	3%	3	10%	2	6%	2	6%			26%
СОШ №5	20	2	10%	2	10%	1	5%	2	10%	1	5%	40%
СОШ №6	16					1	6%		0%	1	6%	13%
СОШ №7	35	4	11%	2	6%	3	9%	3	9%	4	11%	46%
СОШ №8	44	3	7%	2	5%	2	5%	2	5%			20%
СШ №12	52	1	2%	3	6%	2	4%			2	4%	15%
СОШ №13	16	1	6%	1	6%	3	19%	1	6%	1	6%	44%
СОШ №15	62	4	6%	4	6%	4	6%	2	3%	1	2%	24%
СОШ №18	14	2	14%		0%	1	7%			1	7%	29%
СОШ №19	33	1	3%	5	15%	1	3%	2	6%			27%
СОШ №20	19			2	11%			3	16%	1	5%	32%
СОШ №22	27	1	4%					1	4%			7%
СОШ №24	2											0%
СОШ №25	25	2	8%			3	12%	2	8%			28%
СОШ №26	32	3	9%	3	9%	6	19%			2	6%	44%
СОШ №27	67	3	4%	1	1%	4	6%	6	9%	2	3%	24%
СОШ №29	15			4	27%	1	7%	1	7%	1	7%	47%
СШ №31	26	2	8%	2	8%	1	4%	2	8%	1	4%	31%
СОШ №32	53	4	8%	5	9%	5	9%	2	4%	2	4%	34%
СОШ №38	43	2	5%	3	7%	2	5%	1	2%	4	9%	28%
СОШ №44	94	11	12%	8	9%	4	4%	2	2%			27%
СОШ №45	51	2	4%	2	4%	4	8%			5	10%	25%
ОСОШ	8											0%
ЧОУ	6											0%
<b>Общее кол-во</b>	<b>1 178</b>	<b>73</b>	<b>6%</b>	<b>90</b>	<b>8%</b>	<b>78</b>	<b>7%</b>	<b>68</b>	<b>6%</b>	<b>60</b>	<b>5%</b>	<b>31%</b>

**Распределение тестового балла по информатике и ИКТ по результатам ОГЭ в разрезе образовательных организаций**

выполнили более 85% заданий								
ОО	Общее кол-во	20		21		22		Общее кол-во
гимназия №1	34	5	15%	9	26%	16	47%	88%
гимназия №2	30	3	10%	1	3%	4	13%	27%
гимназия №3	32	7	22%	6	19%	6	19%	59%
лицей №1	32	6	19%	3	9%	5	16%	44%
СЕНЛ	65	10	15%	8	12%	6	9%	37%
лицей №3	39	4	10%	7	18%	5	13%	41%
лицей №4	10							0%
СОШ №10 с УИОП	52	6	12%	7	13%	9	17%	42%
СОШ №46 с УИОП	63	8	13%	9	14%	7	11%	38%
СОШ №1	21	1	5%	3	14%	11	52%	71%
СОШ №3	9	2	22%	1	11%	2	22%	56%
СОШ №4	31			1	3%			3%
СОШ №5	20	2	10%					10%
СОШ №6	16	2	13%	2	13%			25%
СОШ №7	35	1	3%	1	3%	3	9%	14%
СОШ №8	44	3	7%					7%
СШ №12	52	1	2%			1	2%	4%
СОШ №13	16					3	19%	19%
СОШ №15	62	1	2%			1	2%	3%
СОШ №18	14							0%
СОШ №19	33			2	6%	1	3%	9%
СОШ №20	19					1	5%	5%
СОШ №22	27							0%
СОШ №24	2					1	50%	50%
СОШ №25	25	2	8%	3	12%	2	8%	28%
СОШ №26	32	1	3%	1	3%	1	3%	9%
СОШ №27	67	4	6%	1	1%			7%
СОШ №29	15	1	7%	1	7%			13%
СШ №31	26	1	4%			2	8%	12%
СОШ №32	53	1	2%	1	2%			4%
СОШ №38	43	1	2%	4	9%	3	7%	19%
СОШ №44	94	2	2%	1	1%	1	1%	4%
СОШ №45	51	4	8%	3	6%	2	4%	18%
ОСОШ	8							0%
ЧОУ	6			1	17%	2	33%	50%
<b>Общее кол-во</b>	<b>1 178</b>	<b>79</b>	<b>7%</b>	<b>76</b>	<b>7%</b>	<b>95</b>	<b>8%</b>	<b>21%</b>

**Распределение тестового балла по информатике и ИКТ по результатам ОГЭ (сравнение за два учебных года)**

**Распределение количества выпускников 9-х классов, выполнивших от 0% до 49% заданий ОГЭ по информатике и ИКТ (в сравнении за два учебных года)**

Процент выполнения ОГЭ		от 0% до 30% заданий								Доля от общего числа	от 31% до 49% заданий				Доля от общего числа
кол-во баллов		0	1	2	3	4	5	6	7		8	9	10	11	
2015-2016	чел.	1	3	3	10	10	13	17	23	80	24	37	48	34	143
	%	0,1%	0,4%	0,4%	1%	1%	2%	2%	3%	10%	3%	4%	6%	4%	17%
2016-2017	чел.			1	4	8	7	29	27	76	58	71	71	57	257
	%			0,1%	0,3%	0,7%	0,6%	2%	2%	6%	5%	6%	6%	5%	22%

**Распределение количества выпускников 9-х классов, выполнивших от 50% до 100% заданий ОГЭ по информатике и ИКТ (в сравнении за два учебных года)**

Процент выполнения ОГЭ		от 50% до 64% заданий			Доля от общего числа	от 65% до 85% заданий					Доля от общего числа	более 85% заданий			Доля от общего числа
кол-во баллов		12	13	14		15	16	17	18	19		20	21	22	
2015-2016	чел.	59	42	45	146	57	46	70	57	70	300	75	50	34	159
	%	7%	5%	5%	18%	7%	6%	8%	7%	8%	36%	9%	6%	4%	19%
2016-2017	чел.	72	77	77	226	73	90	78	68	60	369	79	76	95	250
	%	6%	7%	7%	19%	6%	8%	7%	6%	5%	31%	7%	6%	8%	21%

**Сравнительный анализ распределения тестового балла по информатике и ИКТ по результатам ОГЭ в разрезе образовательных организаций**

ОО	от 0% до 30% заданий		динамика изменений	от 31% до 49% заданий		динамика изменений	менее 50% заданий		динамика изменений	от 50% до 64% заданий		динамика изменений	от 65% до 85% заданий		динамика изменений	более 85% заданий		динамика изменений
	2015-2016	2016-2017		2015-2016	2016-2017		2015-2016	2016-2017		2015-2016	2016-2017		2015-2016	2016-2017		2015-2016	2016-2017	
гимназия №1	0%	0%	0%	0%	0%	0%	0%	0%	0%	0%	0%	0%	27%	12%	-15%	73%	88%	15%
гимназия №2	4%	0%	-4%	4%	3%	-1%	8%	3%	-4%	23%	13%	-10%	35%	57%	22%	35%	27%	-8%
гимназия №3	0%	0%	0%	0%	0%	0%	0%	0%	0%	6%	6%	0%	47%	34%	-13%	47%	59%	12%
лицей №1	0%	0%	0%	8%	6%	-1%	8%	6%	-1%	13%	6%	-6%	43%	44%	1%	38%	44%	6%
СЕНЛ	2%	0%	-2%	8%	6%	-2%	10%	6%	-4%	18%	5%	-13%	63%	52%	-10%	10%	37%	27%
лицей №3	0%	0%	0%	0%	3%	3%	0%	3%	3%	7%	8%	0%	63%	49%	-14%	30%	41%	11%
лицей №4	0%	20%	20%	100%	40%	-60%	100%	60%	-40%	0%	10%	10%	0%	30%	30%	0%	0%	0%
СОШ №10 с УИОП	0%	0%	0%	9%	6%	-3%	9%	6%	-3%	11%	19%	8%	54%	33%	-22%	26%	42%	17%
СОШ №46 с УИОП	2%	2%	0%	7%	5%	-3%	9%	6%	-3%	13%	8%	-5%	56%	48%	-8%	22%	38%	16%
ОСОШ	0%	88%	88%	0%	13%	13%	0%	100%	100%	0%	0%	0%	0%	0%	0%	100%	0%	-100%
ЧОУ	0%	17%	17%	17%	17%	0%	17%	33%	17%	33%	17%	-17%	33%	0%	-33%	17%	50%	33%

**Сравнительный анализ распределения тестового балла по информатике и ИКТ по результатам ОГЭ в разрезе образовательных организаций**

ОО	от 0% до 30% заданий		динамика изменений	от 31% до 49% заданий		динамика изменений	менее 50% заданий		динамика изменений	от 50% до 64% заданий		динамика изменений	от 65% до 85% заданий		динамика изменений	более 85% заданий		динамика изменений
	2015- 2016	2016- 2017		2015- 2016	2016- 2017		2015- 2016	2016- 2017		2015- 2016	2016- 2017		2015- 2016	2016- 2017		2015- 2016	2016- 2017	
СОШ №1	5%	0%	-5%	0%	10%	10%	5%	10%	5%	5%	5%	0%	25%	14%	-11%	65%	71%	6%
СОШ №3	0%	0%	0%	0%	0%	0%	0%	0%	0%	0%	11%	11%	100%	33%	-67%	0%	56%	56%
СОШ №4	67%	10%	-57%	22%	32%	10%	89%	42%	-47%	11%	29%	18%	0%	26%	26%	0%	3%	3%
СОШ №5	20%	15%	-5%	30%	10%	-20%	50%	25%	-25%	10%	25%	15%	30%	40%	10%	10%	10%	0%
СОШ №6	0%	6%	6%	9%	38%	28%	9%	44%	35%	36%	19%	-18%	55%	13%	-42%	0%	25%	25%
СОШ №7	6%	3%	-3%	28%	20%	-8%	34%	23%	-12%	19%	17%	-2%	34%	46%	11%	13%	14%	2%
СОШ №8	26%	11%	-15%	30%	39%	8%	57%	50%	-7%	22%	23%	1%	17%	20%	3%	4%	7%	2%
СШ №12	0%	37%	37%	13%	25%	12%	13%	62%	48%	7%	19%	13%	73%	15%	-58%	7%	4%	-3%
СОШ №13	0%	0%	0%	25%	13%	-13%	25%	13%	-13%	0%	25%	25%	50%	44%	-6%	25%	19%	-6%
СОШ №15	12%	2%	-10%	47%	50%	3%	59%	52%	-7%	18%	21%	3%	24%	24%	1%	0%	3%	3%
СОШ №18	38%	14%	-23%	13%	29%	16%	50%	43%	-7%	25%	29%	4%	25%	29%	4%	0%	0%	0%
СОШ №19	10%	9%	-1%	26%	36%	11%	36%	45%	10%	28%	18%	-10%	33%	27%	-6%	3%	9%	7%
СОШ №20	0%	5%	5%	32%	32%	0%	32%	37%	5%	14%	26%	13%	55%	32%	-23%	0%	5%	5%
СОШ №22	0%	41%	41%	20%	30%	10%	20%	70%	50%	0%	22%	22%	60%	7%	-53%	20%	0%	-20%
СОШ №24	29%	0%	-29%	29%	0%	-29%	57%	0%	-57%	14%	50%	36%	14%	0%	-14%	14%	50%	36%
СОШ №25	15%	4%	-11%	23%	20%	-3%	38%	24%	-14%	23%	20%	-3%	23%	28%	5%	15%	28%	13%
СОШ №26	7%	0%	-7%	21%	31%	11%	28%	31%	4%	24%	16%	-9%	38%	44%	6%	10%	9%	-1%
СОШ №27	22%	0%	-22%	31%	43%	12%	53%	43%	-10%	19%	25%	7%	20%	24%	4%	8%	7%	0%
СОШ №29	0%	0%	0%	33%	7%	-27%	33%	7%	-27%	22%	33%	11%	22%	47%	24%	22%	13%	-9%
СШ №31	23%	4%	-19%	23%	23%	0%	46%	27%	-19%	23%	31%	8%	23%	31%	8%	8%	12%	4%
СОШ №32	20%	9%	-11%	17%	30%	14%	37%	40%	3%	23%	23%	-1%	30%	34%	4%	10%	4%	-6%
СОШ №38	0%	2%	2%	13%	23%	10%	13%	26%	12%	27%	28%	1%	40%	28%	-12%	20%	19%	-1%
СОШ №44	15%	4%	-11%	34%	27%	-7%	49%	31%	-18%	34%	38%	5%	14%	27%	13%	4%	4%	0%
СОШ №45	26%	6%	-20%	12%	29%	18%	38%	35%	-3%	19%	22%	3%	33%	25%	-8%	10%	18%	8%
<b>По городу</b>	10%	6%	-3%	17%	22%	5%	27%	28%	1%	18%	19%	2%	36%	31%	-5%	19%	21%	2%

**Поэлементный анализ выполнения ОГЭ по информатике и ИКТ (задания с кратким ответом)**

Задание	Проверяемый элемент содержания	2014-2015	2015-2016	2016-2017	динамика по отношению к 2014-2015 уч.году	динамика по отношению к 2015-2016 уч.году
1	Умение оценивать количественные параметры информационных объектов	90,3	77,7	69,1	<b>-21,2</b>	<b>-8,6</b>
2	Умение определять значение логического выражения	86,3	86,1	82,9	<b>-3,3</b>	<b>-3,2</b>
3	Умение анализировать формальные описания реальных объектов и процессов	91,2	68,7	80,5	<b>-10,7</b>	<b>11,8</b>
4	Знание о файловой системе организации данных	97,3	71,3	87,7	<b>-9,7</b>	<b>16,4</b>
5	Умение представлять формульную зависимость в графическом виде	95,1	89,1	87,2	<b>-8,0</b>	<b>-1,9</b>
6	Умение исполнить алгоритм для конкретного исполнителя с фиксированным набором команд	66,4	68,7	57,6	<b>-8,7</b>	<b>-11,1</b>
7	Умение кодировать и декодировать информацию	80,5	84,3	86,1	<b>5,5</b>	<b>1,8</b>
8	Умение исполнить линейный алгоритм, записанный на алгоритмическом языке	94,2	86,2	76,9	<b>-17,3</b>	<b>-9,3</b>
9	Умение исполнить простейший циклический алгоритм, записанный на алгоритмическом языке	86,7	70,7	73,4	<b>-13,3</b>	<b>2,8</b>

***Поэлементный анализ выполнения ОГЭ по информатике и ИКТ (задания с кратким ответом)***

Задание	Проверяемый элемент содержания	2014-2015	2015-2016	2016-2017	динамика по отношению к 2014-2015 уч.году	динамика по отношению к 2015-2016 уч.году
10	Умение исполнить циклический алгоритм обработки массива чисел, записанный на алгоритмическом языке	86,7	64,7	66,6	<b>-20,1</b>	<b>1,9</b>
11	Умение анализировать информацию, представленную в виде схем	68,1	67,1	81,9	<b>13,8</b>	<b>14,8</b>
12	Умение осуществлять поиск в готовой базе данных по сформулированному условию	91,2	81,5	78,9	<b>-12,2</b>	<b>-2,6</b>
13	Знание о дискретной форме представления числовой, текстовой, графической и звуковой информации	82,7	68,7	66,6	<b>-16,2</b>	<b>-2,2</b>
14	Умение записать простой линейный алгоритм для формального исполнителя	91,2	85,4	85,9	<b>-5,2</b>	<b>0,5</b>
15	Умение определять скорость передачи информации	80,5	62,6	64,1	<b>-16,4</b>	<b>1,5</b>
16	Умение исполнить алгоритм, записанный на естественном языке, обрабатывающий цепочки символов или списки	40,7	43,1	50,0	<b>9,3</b>	<b>6,9</b>
17	Умение использовать информационно-коммуникационные технологии	88,5	84,9	84,7	<b>-3,8</b>	<b>-0,2</b>
18	Умение осуществлять поиск информации в Интернете	83,2	64,6	64,9	<b>-18,3</b>	<b>0,2</b>

***Поэлементный анализ выполнения ОГЭ по информатике и ИКТ (задания с развернутым ответом)***

Задание	Проверяемый элемент содержания	2014-2015	2015-2016	2016-2017	динамика по отношению к 2014-2015 уч.году	динамика по отношению к 2015-2016 уч.году
19	Умение проводить обработку большого массива данных с использованием средств электронной таблицы или базы данных	41,6	27,3	29,3	-12,3	2,0
20	Умение написать короткий алгоритм в среде формального исполнителя (вариант задания 20.1) или на языке программирования (вариант задания 20.2)	39,8	31,2	28,0	-11,8	-3,1



**Поэлементный анализ выполнения ОГЭ по информатике и ИКТ в разрезе образовательных организаций (задания базового уровня сложности)**

ОО	Задания базового уровня сложности												число заданий, выполнивших на критическом уровне
	1	2	3	4	7	8	9	10	11	12	13	17	
гимназия №1	91%	94%	100%	100%	100%	100%	97%	97%	100%	97%	97%	100%	0
гимназия №2	77%	93%	80%	90%	87%	97%	80%	73%	83%	90%	93%	97%	0
гимназия №3	78%	94%	94%	81%	94%	91%	100%	88%	100%	81%	94%	100%	0
лицей №1	81%	81%	91%	97%	88%	91%	91%	81%	97%	94%	69%	100%	0
лицей №2	82%	88%	91%	94%	88%	92%	88%	85%	92%	91%	85%	98%	0
лицей №3	90%	92%	92%	95%	90%	97%	97%	92%	95%	97%	79%	97%	0
лицей №4	50%	70%	90%	90%	70%	60%	30%	50%	60%	60%	60%	70%	7
СОШ № 10 с УИОП	96%	92%	87%	94%	90%	88%	85%	83%	88%	87%	85%	98%	0
СОШ № 46 с УИОП	76%	97%	83%	94%	90%	92%	92%	86%	92%	95%	75%	95%	0
СОШ №1	95%	95%	95%	95%	95%	81%	90%	95%	90%	86%	90%	95%	0
СОШ №3	100%	100%	89%	78%	100%	78%	78%	100%	100%	100%	89%	100%	0
СОШ №4	55%	74%	84%	77%	81%	68%	68%	48%	84%	65%	48%	87%	4
СОШ №5	70%	85%	85%	80%	80%	60%	75%	55%	80%	50%	50%	90%	4
СОШ №6	63%	88%	75%	75%	75%	63%	69%	56%	75%	69%	56%	69%	4
СОШ №7	69%	86%	89%	89%	86%	83%	63%	66%	94%	83%	69%	89%	1
СОШ №8	50%	66%	68%	75%	91%	68%	73%	43%	82%	82%	52%	82%	3
СОШ №12	42%	73%	67%	83%	81%	56%	44%	27%	58%	67%	40%	62%	7
СОШ №13	81%	88%	88%	94%	81%	88%	81%	88%	94%	81%	69%	100%	0
СОШ №15	66%	84%	81%	90%	87%	65%	69%	50%	73%	77%	50%	79%	3
СОШ №18	64%	71%	86%	93%	64%	71%	50%	50%	64%	71%	64%	79%	6
СОШ №19	73%	82%	64%	91%	91%	70%	55%	45%	70%	70%	45%	79%	4
СОШ №20	74%	63%	68%	84%	74%	84%	58%	53%	84%	84%	53%	89%	4
СОШ №22	30%	63%	63%	81%	74%	41%	48%	30%	44%	63%	37%	44%	10
СОШ №24	100%	50%	100%	100%	100%	50%	50%	100%	100%	100%	100%	100%	3
СОШ №25	56%	84%	80%	84%	88%	84%	72%	76%	88%	68%	56%	84%	2
СОШ №26	56%	94%	56%	88%	81%	63%	69%	75%	75%	91%	66%	84%	3
СОШ №27	70%	79%	70%	85%	88%	69%	58%	61%	85%	69%	63%	70%	3
СОШ №29	80%	80%	87%	87%	87%	73%	87%	73%	100%	93%	87%	93%	0
СОШ №31	54%	77%	81%	88%	96%	69%	73%	65%	73%	73%	69%	88%	1
СОШ №32	62%	79%	70%	77%	81%	68%	74%	51%	91%	77%	55%	79%	3
СОШ №38	63%	84%	84%	98%	84%	86%	70%	67%	74%	72%	67%	93%	1
СОШ №44	69%	74%	84%	86%	87%	77%	78%	73%	77%	72%	69%	77%	0
СОШ №45	63%	90%	82%	82%	78%	80%	65%	65%	67%	75%	63%	80%	4
ОСОШ	38%	63%	50%	88%	75%	13%	13%	38%	63%	13%	38%	13%	10
ЧОУ	67%	67%	83%	83%	83%	67%	67%	50%	83%	83%	83%	100%	1

процент выполнения более 85% (высокий уровень)	
процент выполнения от 66% до 85% (средний уровень)	
процент выполнения 65% и менее (критический уровень)	

**Динамика изменения процента выполнения заданий ОГЭ по информатике и ИКТ в разрезе образовательных организаций (задания базового уровня сложности)**

ОО	Задания базового уровня сложности																																				
	1		Разница	2		Разница	3		Разница	4		Разница	7		Разница	8		Разница	9		Разница	10		Разница	11		Разница	12		Разница	13		Разница	17		Разница	
	2015-2016	2016-2017		2015-2016	2016-2017		2015-2016	2016-2017		2015-2016	2016-2017		2015-2016	2016-2017		2015-2016	2016-2017		2015-2016	2016-2017		2015-2016	2016-2017		2015-2016	2016-2017		2015-2016	2016-2017		2015-2016	2016-2017		2015-2016	2016-2017		2015-2016
гимназия №1	96	91	-5	100	94	-6	84	100	16	96	100	4	96	100	4	98	97	-1	96	97	1	88	100	13	98	97	-1	91	97	6	93	100	7				
гимназия №2	96	77	-19	96	93	-3	81	80	-1	73	90	17	73	87	14	96	97	1	69	80	11	92	73	-19	77	83	6	92	90	-2	88	93	5	92	97	4	
гимназия №3	100	78	-22	88	94	6	65	94	29	88	81	-7	100	94	-6	100	91	-9	100	100	0	100	88	-13	94	100	6	82	81	-1	88	94	6	94	100	6	
лицей №1	93	81	-11	90	81	-9	88	91	3	78	97	19	95	88	-8	95	91	-4	88	91	3	88	81	-6	83	97	14	88	94	6	90	69	-21	95	100	5	
лицей №2	94	82	-13	90	88	-3	82	91	8	80	94	13	96	88	-8	98	92	-6	80	88	7	69	85	16	71	92	22	76	91	14	69	85	16	94	98	4	
лицей №3	89	90	1	96	92	-4	74	92	18	96	95	-1	85	90	5	93	97	5	89	97	9	89	92	3	89	95	6	96	97	1	81	79	-2	100	97	-3	
лицей №4	0	50	50	100	70	-30	0	90	90	100	90	-10	100	70	-30	100	60	-40	0	30	30	0	50	50	0	60	60	0	60	60	0	100	60	-40	100	70	-30
СОШ № 10 с УИОП	80	96	16	89	92	4	66	87	21	74	94	20	86	90	5	91	88	-3	89	85	-4	91	83	-9	60	88	28	91	87	-5	77	85	7	100	98	-2	
СОШ № 46 с УИОП	100	76	-24	87	97	10	80	83	3	87	94	7	93	90	-3	93	92	-1	87	92	5	87	86	-1	67	92	25	80	95	15	67	75	8	100	95	-5	
СОШ № 1	80	95	16	91	95	4	72	95	23	85	95	10	83	95	12	96	81	-15	91	90	0	80	95	16	70	90	20	91	86	-5	80	90	11	87	95	8	
СОШ № 3	95	100	5	90	100	10	90	89	-1	90	78	-12	100	100	0	95	78	-17	90	78	-12	95	100	5	90	100	10	100	100	0	95	89	-6	95	100	5	
СОШ № 4	100	55	-45	100	74	-26	33	84	51	100	77	-23	67	81	14	100	68	-32	100	68	-32	100	48	-52	0	84	84	100	65	-35	100	48	-52	100	87	-13	
СОШ № 5	44	70	26	67	85	18	22	85	63	44	80	36	67	80	13	22	60	38	0	75	75	11	55	44	44	80	36	44	50	6	11	50	39	44	90	46	
СОШ № 6	80	63	-18	80	88	8	50	75	25	70	75	5	80	75	-5	80	63	-18	50	69	19	30	56	26	50	75	25	70	69	-1	50	56	6	90	69	-21	
СОШ № 7	82	69	-13	82	86	4	64	89	25	82	89	7	91	86	-5	100	83	-17	82	63	-19	64	66	2	55	94	40	73	83	10	82	69	-13	100	89	-11	
СОШ № 8	69	50	-19	78	66	-12	59	68	9	81	75	-6	88	91	3	94	68	-26	81	73	-9	56	43	-13	81	82	1	91	82	-9	66	52	-13	78	82	4	
СШ №12	61	42	-19	83	73	-10	48	67	19	74	83	9	74	81	7	78	56	-22	48	44	-4	43	27	-17	48	58	10	70	67	-2	61	40	-20	74	62	-12	
СОШ №13	100	81	-19	75	88	13	75	88	13	75	94	19	100	81	-19	100	88	-13	75	81	6	75	88	13	25	94	69	100	81	-19	50	69	19	50	100	50	
СОШ №15	88	66	-22	82	84	2	59	81	22	47	90	43	82	87	5	65	65	0	41	69	28	53	50	-3	65	73	8	82	77	-5	35	50	15	76	79	3	
СОШ №18	38	64	27	63	71	9	75	86	11	50	93	43	100	64	-36	50	71	21	13	50	38	38	50	13	50	64	14	50	71	21	38	64	27	88	79	-9	
СОШ №19	64	73	9	82	82	0	67	64	-3	44	91	47	74	91	17	85	70	-15	56	55	-2	44	45	2	64	70	6	82	70	-12	67	45	-21	85	79	-6	
СОШ №20	64	74	10	95	63	-32	77	68	-9	86	84	-2	86	74	-13	82	84	2	95	58	-38	68	53	-16	64	84	21	73	84	11	73	53	-20	95	89	-6	
СОШ №22	100	30	-70	80	63	-17	60	63	3	80	81	1	100	74	-26	80	41	-39	80	48	-32	40	30	-10	40	44	4	100	63	-37	80	37	-43	100	44	-56	
СОШ №24	71	100	29	71	50	-21	71	100	29	57	100	43	86	100	14	71	50	-21	43	50	7	43	100	57	14	100	86	57	100	43	43	100	57	71	100	29	
СОШ №25	77	56	-21	85	84	-1	46	80	34	69	84	15	69	88	19	77	84	7	46	72	26	46	76	30	62	88	26	46	68	22	54	56	2	69	84	15	
СОШ №26	69	56	-13	93	94	1	62	56	-6	72	88	15	93	81	-12	79	63	-17	66	69	3	62	75	13	83	75	-8	79	91	11	69	66	-3	90	84	-5	
СОШ №27	63	70	8	83	79	-4	72	70	-2	53	85	32	72	88	16	75	69	-6	45	58	13	38	61	24	63	85	23	70	69	-2	50	63	13	70	70	0	
СОШ №29	89	80	-9	89	80	-9	78	87	9	78	87	9	78	87	9	89	73	-16	67	87	20	78	73	-4	78	100	22	78	93	16	67	87	20	100	93	-7	
СШ №31	46	54	8	85	77	-8	62	81	19	38	88	50	92	96	4	77	69	-8	46	73	27	69	65	-4	38	73	35	77	73	-4	46	69	23	69	88	19	
СОШ №32	77	62	-14	83	79	-4	73	70	-4	67	77	11	77	81	4	80	68	-12	63	74	10	47	51	4	53	91	37	80	77	-3	50	55	5	70	79	9	
СОШ №38	73	63	-11	87	84	-3	60	84	24	80	98	18	87	84	-3	93	86	-7	73	70	-4	53	67	14	80	74	-6	87	72	-15	73	67	-6	93	93	0	
СОШ №44	65	69	4	74	74	0	61	84	23	57	86	29	74	87	13	77	77	0	59	78	18	47	73	26	57	77	20	74	72	-2	61	69	8	84	77	-7	
СОШ №45	71	63	-9	79	90	12	50	82	32	48	82	35	81	78	-3	83	80	-3	57	65	8	48	65	17	55	67	12	81	75	-6	64	63	-2	69	80	11	
ОСОШ	100	38	-63	100	63	-38	100	50	-50	100	88	-13	100	75	-25	100	13	-88	100	13	-88	100	38	-63	100	63	-38	100	13	-88	100	38	-63	100	13	-88	
ЧОУ	83	67	-17	100	67	-33	50	83	33	67	83	17	83	83	0	100	67	-33	67	67	0	67	50	-17	50	83	33	83	83	0	67	83	17	83	100	17	

**Поэлементный анализ выполнения ОГЭ по информатике и ИКТ в разрезе образовательных организаций (задания высокого и повышенного уровней сложности)**

ОО	Задания высокого и повышенного уровней сложности								число заданий, выполнивших на критическом уровне
	5	6	14	15	16	18	19	20	
гимназия №1	100%	76%	100%	94%	91%	97%	88%	94%	0
гимназия №2	97%	77%	97%	97%	67%	77%	63%	23%	1
гимназия №3	94%	94%	88%	84%	75%	88%	56%	63%	0
лицей №1	91%	72%	100%	81%	78%	78%	53%	69%	0
лицей №2	97%	71%	97%	89%	77%	86%	54%	35%	0
лицей №3	97%	67%	95%	82%	64%	92%	64%	36%	0
лицей №4	80%	30%	70%	40%	40%	60%	0%	0%	2
СОШ № 10 с УИОП	96%	56%	96%	75%	62%	87%	42%	63%	0
СОШ № 46 с УИОП	95%	68%	92%	89%	60%	83%	44%	54%	0
СОШ №1	100%	81%	95%	90%	71%	90%	86%	71%	0
СОШ №3	100%	67%	100%	67%	56%	100%	56%	78%	0
СОШ №4	81%	45%	84%	29%	29%	65%	3%	23%	4
СОШ №5	85%	55%	90%	70%	40%	65%	40%	0%	1
СОШ №6	88%	56%	75%	63%	50%	63%	19%	44%	1
СОШ №7	89%	69%	80%	54%	51%	63%	43%	20%	1
СОШ №8	84%	36%	82%	34%	39%	50%	9%	5%	2
СОШ №12	69%	50%	69%	31%	25%	37%	13%	8%	3
СОШ №13	94%	63%	94%	75%	56%	75%	25%	25%	2
СОШ №15	84%	52%	77%	53%	29%	42%	5%	2%	3
СОШ №18	86%	64%	71%	64%	36%	43%	0%	0%	2
СОШ №19	70%	45%	79%	58%	27%	52%	18%	33%	2
СОШ №20	95%	37%	95%	68%	53%	74%	11%	16%	2
СОШ №22	81%	48%	63%	44%	30%	22%	0%	0%	4
СОШ №24	100%	50%	100%	50%	100%	100%	50%	50%	0
СОШ №25	92%	64%	96%	56%	60%	72%	32%	48%	0
СОШ №26	81%	56%	88%	56%	53%	59%	22%	34%	1
СОШ №27	82%	49%	79%	66%	34%	55%	18%	7%	2
СОШ №29	100%	60%	100%	40%	60%	60%	40%	13%	1
СОШ №31	92%	69%	81%	62%	46%	54%	23%	27%	2
СОШ №32	81%	47%	81%	57%	43%	49%	15%	2%	2
СОШ №38	86%	49%	95%	56%	44%	67%	26%	40%	1
СОШ №44	79%	49%	86%	62%	38%	56%	3%	3%	2
СОШ №45	90%	51%	82%	59%	53%	63%	20%	27%	2
ОСОШ	50%	38%	13%	13%	25%	25%	0%	0%	6
ЧОУ	83%	83%	67%	67%	50%	67%	50%	67%	0

процент выполнения более 85% (повышенный уровень)	
процент выполнения от 66% до 85% (высокий уровень)	
процент выполнения от 30% до 65% (средний уровень)	
процент выполнения менее 30% (критический уровень)	

## Химия

### Результаты участников ОГЭ по химии

#### Участие в ОГЭ по химии в сравнении за два учебных года

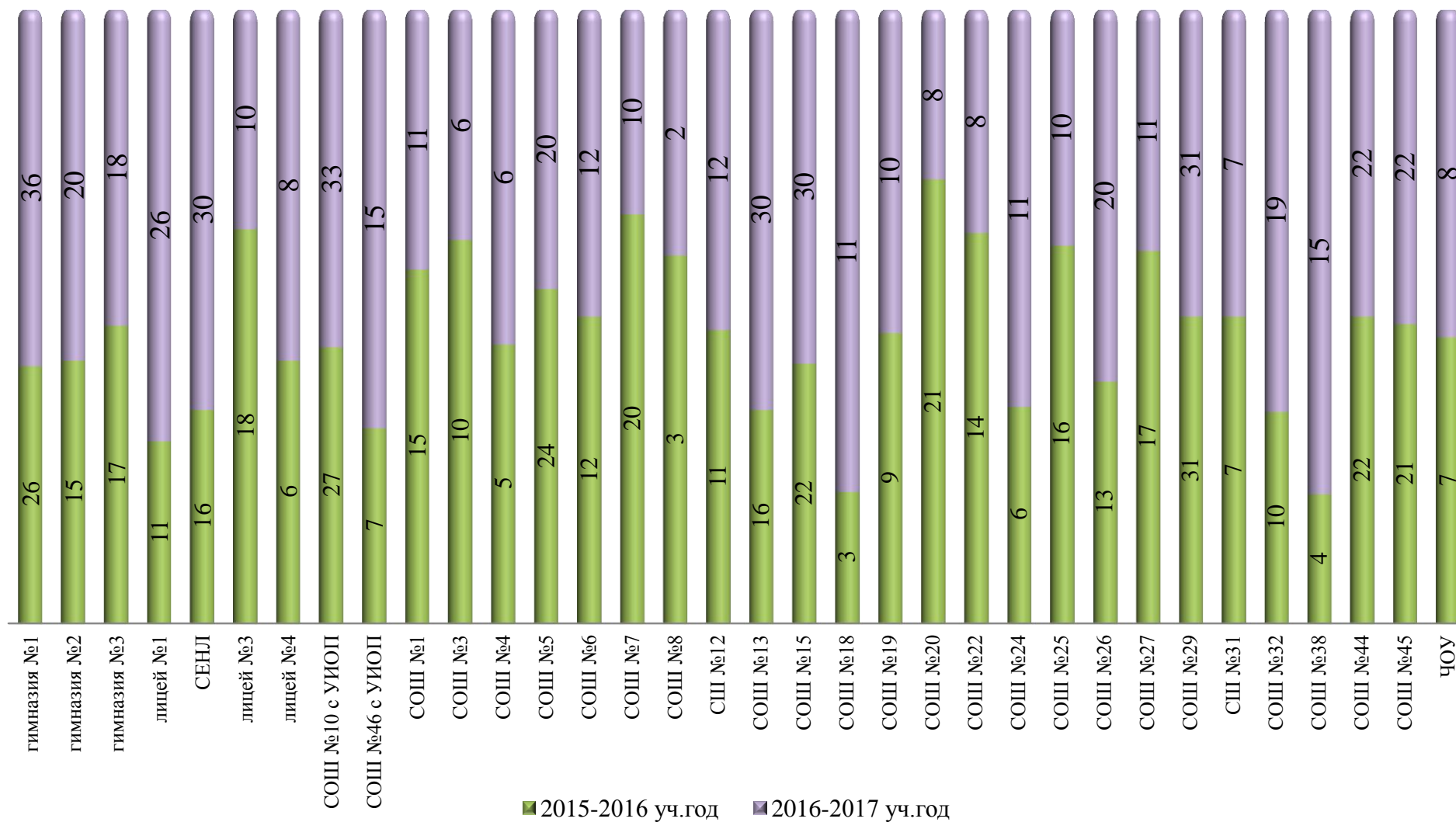

**Распределение оценок ОГЭ по химии**

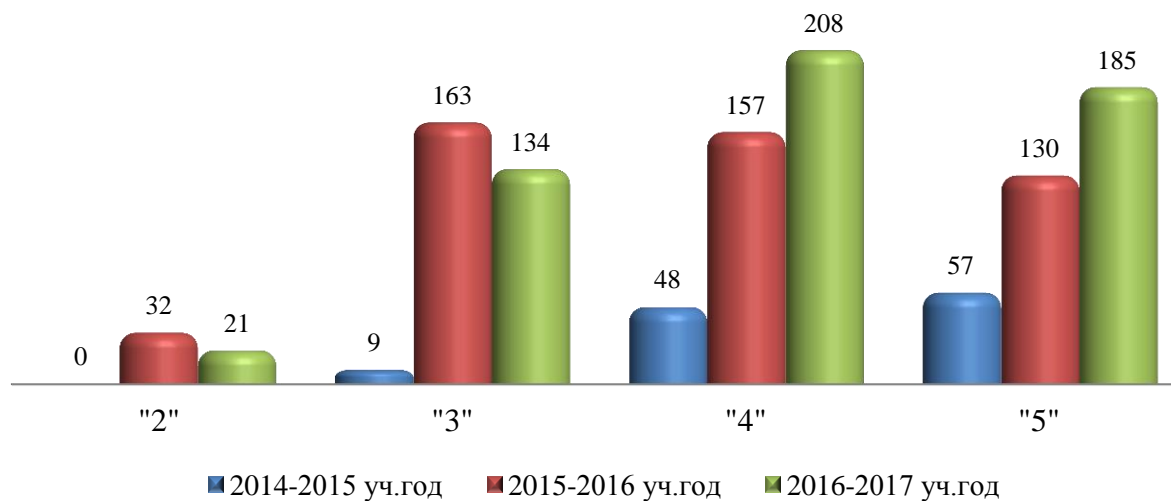

**Распределение оценок по химии по типам ОО за два учебных года**

	"2"				"3"				"4"				"5"			
	2015-2016		2016-2017		2015-2016		2016-2017		2015-2016		2016-2017		2015-2016		2016-2017	
гимназии		0%		0%	5	9%	3	4%	13	22%	23	31%	40	69%	48	65%
лицей	2	4%	2	3%	12	24%	14	19%	17	33%	29	39%	20	39%	29	39%
СОШ с УИОП		0%		0%	5	15%	5	10%	11	32%	15	31%	18	53%	28	58%
СОШ	30	9%	19	6%	141	42%	112	33%	112	34%	140	41%	49	15%	73	21%
Иные ОО		0%		0%		0%		0%	4	57%	1	13%	3	43%	7	88%

Департамент образования Администрации города Сургута, Отдел общего образования  
МКУ «Информационно-методический центр», Отдел диагностики и анализа качества образовательного процесса

ОО	общее количество участников ОГЭ	Результат ОГЭ по химии										Качество знаний (%)
		2		3		4		5		кол-во сдавших ОГЭ		
		чел.	%	чел.	%	чел.	%	чел.	%	чел.	%	
гимназия "Лаборатория Салахова"	36		0%		0%	10	28%	26	72%	36	100%	100%
гимназия №2	20		0%	3	15%	7	35%	10	50%	20	100%	85%
гимназия им. Ф.К. Салманова	18		0%		0%	6	33%	12	67%	18	100%	100%
Всего по гимназиям	74	0	0%	3	4%	23	31%	48	65%	74	100%	96%
лицей №1	26	2	8%	6	23%	9	35%	9	35%	24	92%	69%
СЕНЛ	30		0%	3	10%	10	33%	17	57%	30	100%	90%
лицей №3	10		0%	3	30%	5	50%	2	20%	10	100%	70%
лицей им. Хисматулина	8		0%	2	25%	5	63%	1	13%	8	100%	75%
Всего по лицеям	74	2	3%	14	19%	29	39%		0%	72	58%	39%
СОШ № 10	33		0%	2	6%	10	30%	21	64%	33	100%	94%
СОШ № 46	15		0%	3	20%	5	33%	7	47%	15	100%	80%
Всего по СОШ с УИОП	48	0	0%	5	10%	15	31%	28	58%	48	100%	90%
НОУ гимназия	8		0%		0%	1	13%	7	88%	8	100%	100%
Всего по иным ОО	8	0	0%	0	0%	1	13%	7	88%	8	100%	100%



Департамент образования Администрации города Сургута, Отдел общего образования  
МКУ «Информационно-методический центр», Отдел диагностики и анализа качества образовательного процесса

ОО	общее количество участников ОГЭ	Результат ОГЭ по химии										Качество знаний (%)
		2		3		4		5		кол-во сдавших		
		чел.	%	чел.	%	чел.	%	чел.	%	чел.	%	
СОШ № 1	11		0%	1	9%	5	45%	5	45%	11	100%	91%
СОШ № 3	6		0%	2	33%	3	50%	1	17%	6	100%	67%
СОШ № 4	6		0%	2	33%	3	50%	1	17%	6	100%	67%
СОШ № 5	20		0%	7	35%	8	40%	5	25%	20	100%	65%
СОШ № 6	12	1	8%	3	25%	5	42%	3	25%	11	92%	67%
СОШ № 7	10		0%	4	40%	5	50%	1	10%	10	100%	60%
СОШ № 8	2		0%	2	100%		0%		0%	2	100%	0%
СШ №12	12	1	8%	5	42%	3	25%	3	25%	11	92%	50%
СОШ №13	30	3	10%	10	33%	14	47%	3	10%	27	90%	57%
СОШ №15	30	3	10%	16	53%	9	30%	2	7%	27	90%	37%
СОШ №18	11	1	9%	3	27%	7	64%		0%	10	91%	64%
СОШ №19	10		0%	2	20%	7	70%	1	10%	10	100%	80%
СОШ №20	8		0%	2	25%	5	63%	1	13%	8	100%	75%
СОШ №22	8		0%	4	50%	3	38%	1	13%	8	100%	50%
СОШ №24	11		0%	4	36%	3	27%	4	36%	11	100%	64%
СОШ №25	10		0%	2	20%	7	70%	1	10%	10	100%	80%
СОШ №26	20	1	5%	5	25%	10	50%	4	20%	19	95%	70%
СОШ №27	11	1	9%	5	45%	4	36%	1	9%	10	91%	45%
СОШ №29	31		0%	9	29%	12	39%	10	32%	31	100%	71%
СОШ №31	7	1	14%	2	29%	2	29%	2	29%	6	86%	57%
СОШ №32	19	2	11%	9	47%	5	26%	3	16%	17	89%	42%
СОШ №38	15	4	27%	3	20%	4	27%	4	27%	11	73%	53%
СОШ №44	22	1	5%	8	36%	9	41%	4	18%	21	95%	59%
СОШ №45	22		0%	2	9%	7	32%	13	59%	22	100%	91%
Всего по СОШ	344	19	6%	112	33%	140	41%	73	21%	325	94%	62%
Всего по городу	548	21	4%	134	24%	208	38%	156	28%	527	91%	66%

### Распределение тестового балла по химии по результатам ОГЭ

	Общее количество участников ОГЭ	Процент выполнения заданий									
		от 0% до 30% (от 0 до 10 баллов)		от 31% до 49% (от 11 до 17 баллов)		от 50% до 64% (от 18 до 22 баллов)		от 65% до 85% (от 23 до 29 баллов)		более 85% (от 30 до 34 баллов)	
		чел.	%	чел.	%	чел.	%	чел.	%	чел.	%
гимназии	74		0%	3	4%	9	12%	33	45%	29	39%
лицей	74	3	4%	13	18%	16	22%	25	34%	17	23%
СОШ с УИОП	48		0%	5	10%	5	10%	22	46%	16	33%
СОШ	344	43	13%	88	26%	76	22%	104	30%	33	10%
Иные ОО	8		0%		0%	1	13%	3	38%	4	50%

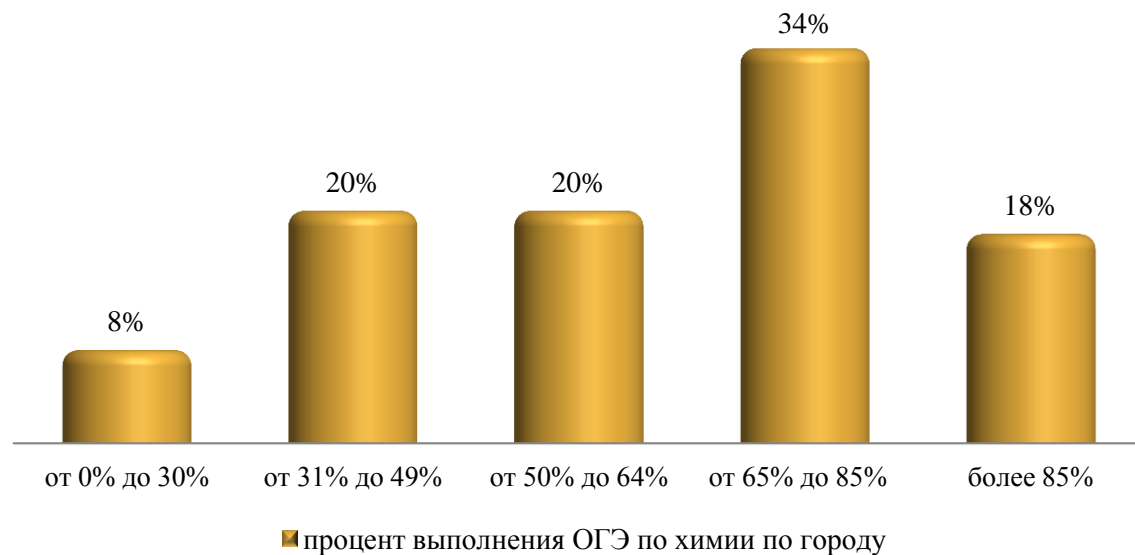



Департамент образования Администрации города Сургута, Отдел общего образования  
МКУ «Информационно-методический центр», Отдел диагностики и анализа качества образовательного процесса

**Распределение тестового балла по химии по результатам ОГЭ в разрезе образовательных организаций**

выполнили от 0% до 30% заданий														
ОО	Общее кол-во	3		6		7		8		9		10		Общее кол-во
гимназия №1	36													0%
гимназия №2	20													0%
гимназия №3	18													0%
лицей №1	26	1	4%			1	4%					1	4%	0%
СЕНЛ	30													0%
лицей №3	10													0%
лицей №4	8													0%
СОШ №10 с УИОП	33													0%
СОШ №46 с УИОП	15													0%
СОШ №1	11													0%
СОШ №3	6													0%
СОШ №4	6											1	17%	17%
СОШ №5	20													0%
СОШ №6	12							1	8%	1	8%			17%
СОШ №7	10									1	10%			10%
СОШ №8	2									1	50%	1	50%	100%
СШ №12	12					1	8%			1	8%			17%
СОШ №13	30			2	7%			1	3%	1	3%	2	7%	13%
СОШ №15	30			2	7%	1	3%			2	7%	3	10%	20%
СОШ №18	11					1	9%					1	9%	18%
СОШ №19	10													0%
СОШ №20	8											1	13%	13%
СОШ №22	8											1	13%	13%
СОШ №24	11													0%
СОШ №25	10									1	10%			10%
СОШ №26	20			1	5%									0%
СОШ №27	11							1	9%	1	9%	1	9%	27%
СОШ №29	31													0%
СШ №31	7			1	14%							1	14%	14%
СОШ №32	19			1	5%			1	5%			1	5%	11%
СОШ №38	15			1	7%	2	13%	1	7%			2	13%	33%
СОШ №44	22					1	5%							5%
СОШ №45	22													0%
ЧОУ	8													0%
Общее кол-во	548	1	0,2%	8	2%	7	1%	5	1%	9	2%	16	3%	8%

Департамент образования Администрации города Сургута, Отдел общего образования  
МКУ «Информационно-методический центр», Отдел диагностики и анализа качества образовательного процесса

**Распределение тестового балла по химии по результатам ОГЭ в разрезе образовательных организаций**

выполнили от 31% до 49% заданий																
ОО	Общее кол-во	11		12		13		14		15		16		17		Общее кол-во
гимназия №1	36															0%
гимназия №2	20							1	5%			1	5%	1	5%	15%
гимназия №3	18															0%
лицей №1	26					2	8%			2	8%			1	4%	19%
СЕНЛ	30					1	3%					1	3%	1	3%	10%
лицей №3	10					1	10%			2	20%					30%
лицей №4	8							2	25%							25%
СОШ №10 с УИОП	33							1	3%	1	3%					6%
СОШ №46 с УИОП	15									1	7%	1	7%	1	7%	20%
СОШ №1	11							1	9%							9%
СОШ №3	6			1	17%					1	17%				0%	33%
СОШ №4	6													1	17%	17%
СОШ №5	20					1	5%	1	5%	2	10%	2	10%	1	5%	35%
СОШ №6	12											1	8%	1	8%	17%
СОШ №7	10	1	10%	1	10%	1	1									30%
СОШ №8	2															0%
СШ №12	12	1	8%	2	17%					1	8%					33%
СОШ №13	30					4	13%					1	3%	2	7%	23%
СОШ №15	30	3	10%	2	7%	1	3%	1	3%			3	10%	1	3%	37%
СОШ №18	11							1	9%				0%	1	9%	18%
СОШ №19	10					1	10%			1	10%					20%
СОШ №20	8													1	13%	13%
СОШ №22	8			1	13%	1	13%					1	13%		0%	38%
СОШ №24	11	1	9%			2	18%							1	9%	36%
СОШ №25	10											1	10%			10%
СОШ №26	20	3	15%									1	5%	1	5%	25%
СОШ №27	11	1	9%	1	9%									1	9%	27%
СОШ №29	31	4	13%							4	13%	1	3%			29%
СШ №31	7			1	14%											14%
СОШ №32	19	1	5%	3	16%			1	5%	2	11%			1	5%	42%
СОШ №38	15			1	7%											7%
СОШ №44	22			2	9%	1	5%			2	9%	1	5%	2	9%	36%
СОШ №45	22					1	5%							1	5%	9%
ЧОУ	8															0%
<b>Общее кол-во</b>	<b>548</b>	<b>15</b>	<b>3%</b>	<b>15</b>	<b>3%</b>	<b>17</b>	<b>3%</b>	<b>9</b>	<b>2%</b>	<b>19</b>	<b>3%</b>	<b>15</b>	<b>3%</b>	<b>19</b>	<b>3%</b>	<b>20%</b>

**Распределение тестового балла по химии по результатам ОГЭ в разрезе образовательных организаций**

выполнили от 50% до 64% заданий												
ОО	Общее кол-во	18	19	20	21	22	Общее кол-во					
гимназия №1	36					2	6%					6%
гимназия №2	20		1	5%	3	15%			1	5%		25%
гимназия №3	18								2	11%		11%
лицей №1	26		3	12%	2	8%	1	4%	2	8%		31%
СЕНЛ	30				1	3%			3	10%		13%
лицей №3	10	1	10%	1	10%							20%
лицей №4	8		1	13%	1	13%						25%
СОШ №10 с УИОП	33	1	3%				2	6%	1	3%		12%
СОШ №46 с УИОП	15						1	7%				7%
СОШ №1	11						1	9%	1	9%		18%
СОШ №3	6		1	17%	1	17%			1	17%		50%
СОШ №4	6								1	17%		17%
СОШ №5	20	1	5%	2	10%		1	5%				20%
СОШ №6	12	1	8%				1	8%				17%
СОШ №7	10		1	10%			1	10%	1	10%		30%
СОШ №8	2											0%
СП №12	12						1	8%	1	8%		17%
СОШ №13	30	1	3%	1	3%	1	3%	10%	2	7%		27%
СОШ №15	30	3	10%			3	10%		1	3%		23%
СОШ №18	11	1	9%					9%				18%
СОШ №19	10	1	10%				1	10%	1	10%		30%
СОШ №20	8					1	13%					13%
СОШ №22	8		1	13%	1	13%			1	13%		38%
СОШ №24	11					1	9%					9%
СОШ №25	10	2	20%	2	20%	1	10%					50%
СОШ №26	20	3	15%					10%	1	5%		30%
СОШ №27	11		1	9%								9%
СОШ №29	31	2	6%	1	3%				2	6%		16%
СП №31	7								1	14%		14%
СОШ №32	19					4	21%	1	5%			26%
СОШ №38	15					1	7%	1	7%	1	7%	20%
СОШ №44	22	2	9%					5%	2	9%		23%
СОШ №45	22							9%	1	5%		14%
ЧОУ	8						1	13%				13%
<b>Общее кол-во</b>	<b>548</b>	<b>19</b>	<b>3%</b>	<b>16</b>	<b>3%</b>	<b>21</b>	<b>4%</b>	<b>24</b>	<b>4%</b>	<b>27</b>	<b>5%</b>	<b>20%</b>

Департамент образования Администрации города Сургута, Отдел общего образования  
МКУ «Информационно-методический центр», Отдел диагностики и анализа качества образовательного процесса

**Распределение тестового балла по химии по результатам ОГЭ в разрезе образовательных организаций**

выполнили от 65% до 85% заданий																
ОО	Общее кол-во	23		24		25		26		27		28		29		Общее кол-во
гимназия №1	36	2	6%	2	6%	2	6%	2	6%			5	14%	3	8%	44%
гимназия №2	20					1	5%	1	5%	3	15%	1	5%	2	10%	40%
гимназия №3	18	2	11%			1	6%	1	6%	1	6%	3	17%	1	6%	50%
лицей №1	26			1	4%					2	8%	1	4%	1	4%	19%
СЕНЛ	30	1	3%	2	7%	2	7%	1	3%	3	10%	1	3%	2	7%	40%
лицей №3	10	1	10%	1	10%	1	10%							1	10%	40%
лицей №4	8			2	25%			1	13%	1	13%					50%
СОШ №10 с УИОП	33	3	9%	1	3%	1	3%	1	3%	1	3%			5	15%	36%
СОШ №46 с УИОП	15		0%	3	20%	1	7%			4	27%	1	7%	1	7%	67%
СОШ №1	11	1	9%			1	9%	1	9%	1	9%	1	9%	1	9%	55%
СОШ №3	6															0%
СОШ №4	6	1	17%			1	17%							1	17%	50%
СОШ №5	20	3	15%					1	5%					2	10%	30%
СОШ №6	12	2	17%			1	8%					1	8%	1	8%	42%
СОШ №7	10	1	10%			1	10%			1	10%					30%
СОШ №8	2															0%
СИ №12	12	1	8%							1	8%	1	8%			25%
СОШ №13	30			4	13%	2	7%			2	7%					27%
СОШ №15	30					1	3%	1	3%	1	3%			1	3%	13%
СОШ №18	11	1	9%	1	9%	2	18%	1	9%							45%
СОШ №19	10	2	20%			1	10%	1	10%			1	10%			50%
СОШ №20	8	1	13%	1	13%	1	13%	1	13%							50%
СОШ №22	8															0%
СОШ №24	11	1	9%			1	9%			2	18%					36%
СОШ №25	10			1	10%			1	10%							20%
СОШ №26	20	2	10%	1	5%	1	5%					1	5%	1	5%	30%
СОШ №27	11	2	18%	1	9%									1	9%	36%
СОШ №29	31	1	3%	1	3%			5	16%			1	3%	2	6%	32%
СИ №31	7			1	14%					1	14%			1	14%	43%
СОШ №32	19									1	5%					5%
СОШ №38	15					1	7%			2	13%	1	7%			27%
СОШ №44	22	1	5%			2	9%	1	5%					1	5%	23%
СОШ №45	22	1	5%					3	14%	5	23%	3	14%	1	5%	59%
ЧОУ	8									2	25%	1	13%			38%
<b>Общее кол-во</b>	<b>548</b>	<b>30</b>	<b>5%</b>	<b>23</b>	<b>4%</b>	<b>25</b>	<b>5%</b>	<b>23</b>	<b>4%</b>	<b>34</b>	<b>6%</b>	<b>23</b>	<b>4%</b>	<b>29</b>	<b>5%</b>	<b>34%</b>

**Распределение тестового балла по химии по результатам ОГЭ в разрезе образовательных организаций**

более 85% заданий												
ОО	Общее кол-во	30		31		32		33		34		Общее кол-во
гимназия №1	36	2	6%	7	19%	4	11%	5	14%			50%
гимназия №2	20	1	5%					2	10%	1	5%	20%
гимназия №3	18	1	6%	2	11%	2	11%	1	6%	1	6%	39%
лицей №1	26	1	4%	2	8%	2	8%					19%
СЕНЛ	30	3	10%	3	10%	1	3%	2	7%	2	7%	37%
лицей №3	10							1	10%			10%
лицей №4	8											0%
СОШ №10 с УИОП	33	2	6%	8	24%	2	6%	2	6%	1	3%	45%
СОШ №46 с УИОП	15					1	7%					7%
СОШ №1	11	1	9%			1	9%					18%
СОШ №3	6	1	17%									17%
СОШ №4	6											0%
СОШ №5	20	1	5%			2	10%					15%
СОШ №6	12							1	8%			8%
СОШ №7	10											0%
СОШ №8	2											0%
СП №12	12	1	8%									8%
СОШ №13	30			1	3%							3%
СОШ №15	30											0%
СОШ №18	11											0%
СОШ №19	10											0%
СОШ №20	8	1	13%									13%
СОШ №22	8			1	13%							13%
СОШ №24	11			2	18%							18%
СОШ №25	10			1	10%							10%
СОШ №26	20	1	5%							1	5%	10%
СОШ №27	11											0%
СОШ №29	31	1	3%			3	10%	1	3%	2	6%	23%
СП №31	7											0%
СОШ №32	19			1	5%			1	5%			11%
СОШ №38	15			1	7%							7%
СОШ №44	22	1	5%	1	5%			1	5%			14%
СОШ №45	22	1	5%	1	5%			2	9%			18%
ЧОУ	8	3	38%							1	13%	50%
<b>Общее кол-во</b>	<b>548</b>	<b>22</b>	<b>4%</b>	<b>31</b>	<b>6%</b>	<b>18</b>	<b>3%</b>	<b>19</b>	<b>3%</b>	<b>9</b>	<b>2%</b>	<b>18%</b>

**Распределение тестового балла по химии по результатам ОГЭ (сравнение за два учебных года)**

**Распределение количества выпускников 9-х классов, выполнивших от 0% до 49% заданий ОГЭ по химии (в сравнении за два учебных года)**

Процент выполнения ОГЭ		от 0% до 30% заданий								Доля от общего числа	от 31% до 49% заданий							Доля от общего числа
кол-во баллов		3	4	5	6	7	8	9	10		11	12	13	14	15	16	17	
2015-2016	чел.	2	2	7	5	8	8	17	19	68	19	15	18	25	18	17	16	128
	%	0,4%	0,4%	1%	1%	2%	2%	4%	4%	14%	4%	3%	4%	5%	4%	4%	3%	27%
2016-2017	чел.	1			8	7	5	9	16	46	15	15	17	9	19	15	19	109
	%	0,2%			1%	1%	1%	2%	3%	8%	3%	3%	3%	2%	3%	3%	3%	20%

**Распределение количества выпускников 9-х классов, выполнивших от 50% до 100% заданий ОГЭ химии (в сравнении за два учебных года)**

Процент выполнения ОГЭ		от 50% до 64% заданий					Доля от общего числа	от 65% до 85% заданий							Доля от общего числа	более 85% заданий					Доля от общего числа
кол-во баллов		18	19	20	21	22		23	24	25	26	27	28	29		30	31	32	33	34	
2015-2016	чел.	21	22	15	21	20	99	14	14	12	17	21	17	17	112	11	21	16	18	9	75
	%	4%	5%	3%	4%	4%	21%	3%	3%	2%	4%	4%	4%	4%	23%	2%	4%	3%	4%	2,5%	16%
2016-2017	чел.	19	16	21	24	27	107	30	23	25	23	34	23	29	187	22	31	18	19	9	99
	%	3%	3%	4%	4%	5%	20%	5%	4%	5%	4%	6%	4%	5%	34%	4%	6%	3%	3%	2%	18%

**Сравнительный анализ распределения тестового балла по химии по результатам ОГЭ в разрезе образовательных организаций**

ОО	от 0% до 30% заданий		динамика изменений	от 31% до 49% заданий		динамика изменений	менее 50% заданий		динамика изменений	от 50% до 64% заданий		динамика изменений	от 65% до 85% заданий		динамика изменений	более 85% заданий		динамика изменений
	2015-2016	2016-2017		2015-2016	2016-2017		2015-2016	2016-2017		2015-2016	2016-2017		2015-2016	2016-2017		2015-2016	2016-2017	
гимназия №1	0%	0%	0%	0%	0%	0%	0%	0%	0%	0%	6%	6%	35%	44%	10%	65%	50%	-15%
гимназия №2	0%	0%	0%	13%	15%	2%	13%	15%	2%	7%	25%	18%	47%	40%	-7%	33%	20%	-13%
гимназия №3	0%	0%	0%	18%	0%	-18%	18%	0%	-18%	35%	11%	-24%	18%	50%	32%	29%	39%	9%
лицей №1	9%	8%	-1%	18%	19%	1%	27%	27%	0%	27%	31%	3%	27%	19%	-8%	18%	19%	1%
СЕНЛ	6%	0%	-6%	13%	10%	-3%	19%	10%	-9%	25%	13%	-12%	38%	40%	3%	19%	37%	18%
лицей №3	17%	0%	-17%	17%	30%	13%	33%	30%	-3%	22%	20%	-2%	28%	40%	12%	17%	10%	-7%
лицей №4	0%	0%	0%	33%	25%	-8%	33%	25%	-8%	0%	25%	25%	33%	50%	17%	33%	0%	-33%
СОШ №10 с УИОП	0%	0%	0%	15%	6%	-9%	15%	6%	-9%	22%	12%	-10%	26%	36%	10%	37%	45%	8%
СОШ №46 с УИОП	0%	0%	0%	14%	20%	6%	14%	20%	6%	14%	7%	-8%	43%	67%	24%	29%	7%	-22%
ЧОУ	0%	0%	0%	0%	0%	0%	0%	0%	0%	29%	13%	-16%	57%	38%	-20%	14%	50%	36%

**Сравнительный анализ распределения тестового балла по химии по результатам ОГЭ в разрезе образовательных организаций**

ОО	от 0% до 30% заданий		динамика изменений	от 31% до 49% заданий		динамика изменений	менее 50% заданий		динамика изменений	от 50% до 64% заданий		динамика изменений	от 65% до 85% заданий		динамика изменений	более 85% заданий		динамика изменений
	2015- 2016	2016- 2017		2015- 2016	2016- 2017		2015- 2016	2016- 2017		2015- 2016	2016- 2017		2015- 2016	2016- 2017		2015- 2016	2016- 2017	
СОШ №1	7%	0%	<b>-7%</b>	13%	9%	<b>-4%</b>	<b>20%</b>	<b>9%</b>	<b>-11%</b>	27%	18%	<b>-8%</b>	40%	55%	<b>15%</b>	13%	18%	<b>5%</b>
СОШ №3	10%	0%	<b>-10%</b>	10%	33%	<b>23%</b>	<b>20%</b>	<b>33%</b>	<b>13%</b>	20%	50%	<b>30%</b>	40%	0%	<b>-40%</b>	20%	17%	<b>-3%</b>
СОШ №4	40%	17%	<b>-23%</b>	60%	17%	<b>-43%</b>	<b>100%</b>	<b>33%</b>	<b>-67%</b>	0%	17%	<b>17%</b>	0%	50%	<b>50%</b>	0%	0%	<b>0%</b>
СОШ №5	17%	0%	<b>-17%</b>	46%	35%	<b>-11%</b>	<b>63%</b>	<b>35%</b>	<b>-28%</b>	33%	20%	<b>-13%</b>	4%	30%	<b>26%</b>	0%	15%	<b>15%</b>
СОШ №6	0%	17%	<b>17%</b>	58%	17%	<b>-42%</b>	<b>58%</b>	<b>33%</b>	<b>-25%</b>	17%	17%	<b>0%</b>	17%	42%	<b>25%</b>	8%	8%	<b>0%</b>
СОШ №7	25%	10%	<b>-15%</b>	35%	30%	<b>-5%</b>	<b>60%</b>	<b>40%</b>	<b>-20%</b>	25%	30%	<b>5%</b>	5%	30%	<b>25%</b>	10%	0%	<b>-10%</b>
СОШ №8	0%	100%	<b>100%</b>	67%	0%	<b>-67%</b>	<b>67%</b>	<b>100%</b>	<b>33%</b>	33%	0%	<b>-33%</b>	0%	0%	<b>0%</b>	0%	0%	<b>0%</b>
СШ №12	18%	17%	<b>-2%</b>	27%	33%	<b>6%</b>	<b>45%</b>	<b>50%</b>	<b>5%</b>	18%	17%	<b>-2%</b>	36%	25%	<b>-11%</b>	0%	8%	<b>8%</b>
СОШ №13	25%	20%	<b>-5%</b>	38%	23%	<b>-14%</b>	<b>63%</b>	<b>43%</b>	<b>-19%</b>	6%	27%	<b>20%</b>	13%	27%	<b>14%</b>	19%	3%	<b>-15%</b>
СОШ №15	45%	27%	<b>-19%</b>	36%	37%	<b>0%</b>	<b>82%</b>	<b>63%</b>	<b>-18%</b>	14%	23%	<b>10%</b>	5%	13%	<b>9%</b>	0%	0%	<b>0%</b>
СОШ №18	0%	18%	<b>18%</b>	33%	18%	<b>-15%</b>	<b>33%</b>	<b>36%</b>	<b>3%</b>	67%	18%	<b>-48%</b>	0%	45%	<b>45%</b>	0%	0%	<b>0%</b>
СОШ №19	11%	0%	<b>-11%</b>	56%	20%	<b>-36%</b>	<b>67%</b>	<b>20%</b>	<b>-47%</b>	22%	30%	<b>8%</b>	11%	50%	<b>39%</b>	0%	0%	<b>0%</b>
СОШ №20	24%	13%	<b>-11%</b>	24%	13%	<b>-11%</b>	<b>48%</b>	<b>25%</b>	<b>-23%</b>	33%	13%	<b>-21%</b>	19%	50%	<b>31%</b>	0%	13%	<b>13%</b>
СОШ №22	21%	13%	<b>-9%</b>	36%	38%	<b>2%</b>	<b>57%</b>	<b>50%</b>	<b>-7%</b>	14%	38%	<b>23%</b>	29%	0%	<b>-29%</b>	0%	13%	<b>13%</b>
СОШ №24	17%	0%	<b>-17%</b>	17%	36%	<b>20%</b>	<b>33%</b>	<b>36%</b>	<b>3%</b>	0%	9%	<b>9%</b>	50%	36%	<b>-14%</b>	17%	18%	<b>2%</b>
СОШ №25	0%	10%	<b>10%</b>	13%	10%	<b>-3%</b>	<b>13%</b>	<b>20%</b>	<b>8%</b>	19%	50%	<b>31%</b>	44%	20%	<b>-24%</b>	25%	10%	<b>-15%</b>
СОШ №26	15%	5%	<b>-10%</b>	23%	25%	<b>2%</b>	<b>38%</b>	<b>30%</b>	<b>-8%</b>	31%	30%	<b>-1%</b>	8%	30%	<b>22%</b>	23%	10%	<b>-13%</b>
СОШ №27	12%	27%	<b>16%</b>	47%	27%	<b>-20%</b>	<b>59%</b>	<b>55%</b>	<b>-4%</b>	18%	9%	<b>-9%</b>	24%	36%	<b>13%</b>	0%	0%	<b>0%</b>
СОШ №29	32%	0%	<b>-32%</b>	45%	29%	<b>-16%</b>	<b>77%</b>	<b>29%</b>	<b>-48%</b>	19%	16%	<b>-3%</b>	3%	32%	<b>29%</b>	0%	23%	<b>23%</b>
СШ №31	14%	29%	<b>14%</b>	29%	14%	<b>-14%</b>	<b>43%</b>	<b>43%</b>	<b>0%</b>	14%	14%	<b>0%</b>	43%	43%	<b>0%</b>	0%	0%	<b>0%</b>
СОШ №32	40%	16%	<b>-24%</b>	20%	42%	<b>22%</b>	<b>60%</b>	<b>58%</b>	<b>-2%</b>	20%	26%	<b>6%</b>	20%	5%	<b>-15%</b>	0%	11%	<b>11%</b>
СОШ №38	0%	40%	<b>40%</b>	0%	7%	<b>7%</b>	<b>0%</b>	<b>47%</b>	<b>47%</b>	50%	20%	<b>-30%</b>	50%	27%	<b>-23%</b>	0%	7%	<b>7%</b>
СОШ №44	9%	5%	<b>-5%</b>	23%	36%	<b>14%</b>	<b>32%</b>	<b>41%</b>	<b>9%</b>	23%	23%	<b>0%</b>	14%	23%	<b>9%</b>	32%	14%	<b>-18%</b>
СОШ №45	14%	0%	<b>-14%</b>	29%	9%	<b>-19%</b>	<b>43%</b>	<b>9%</b>	<b>-34%</b>	24%	14%	<b>-10%</b>	33%	59%	<b>26%</b>	0%	18%	<b>18%</b>
<b>По городу</b>	14%	8%	<b>-6%</b>	27%	20%	<b>-7%</b>	<b>41%</b>	<b>28%</b>	<b>-12%</b>	21%	20%	<b>-1%</b>	23%	34%	<b>11%</b>	16%	18%	<b>3%</b>



**Поэлементный анализ выполнения ОГЭ по химии (задания с кратким ответом)**

Задание	Проверяемый элемент содержания	2014-2015	2015-2016	2016-2017	динамика по отношению к 2014-2015 уч.году	динамика по отношению к 2015-2016 уч.году
1	Строение атома. Строение электронных оболочек атомов первых 20 элементов Периодической системы Д. И. Менделеева	94,7	87,9	94,3	<b>-0,4</b>	<b>6,5</b>
2	Периодический закон и Периодическая система химических элементов Д. И. Менделеева	84,2	86,4	86,3	<b>2,1</b>	<b>-0,1</b>
3	Строение молекул. Химическая связь: ковалентная (полярная и неполярная), ионная, металлическая	91,2	75,5	86,5	<b>-4,7</b>	<b>11,0</b>
4	Валентность химических элементов. Степень окисления химических элементов	80,7	82,3	87,4	<b>6,7</b>	<b>5,1</b>
5	Простые и сложные вещества. Основные классы неорганических веществ	88,6	75,3	85,8	<b>-2,8</b>	<b>10,5</b>
6	Химическая реакция. Условия и признаки протекания химических реакций. Химические уравнения	90,4	69,5	79,9	<b>-10,4</b>	<b>10,4</b>
7	Электролиты и неэлектролиты. Катионы и анионы. Электролитическая диссоциация кислот, щелочей и солей (средних)	74,6	65,2	73,5	<b>-1,0</b>	<b>8,3</b>
8	Реакции ионного обмена и условия их осуществления	70,2	66,7	74,5	<b>4,3</b>	<b>7,8</b>
9	Химические свойства простых веществ: металлов и неметаллов	75,4	71,6	58,8	<b>-16,7</b>	<b>-12,8</b>

***Поэлементный анализ выполнения ОГЭ по химии (задания с кратким ответом)***

Задание	Проверяемый элемент содержания	2014-2015	2015-2016	2016-2017	динамика по отношению к 2014-2015 уч.году	динамика по отношению к 2015-2016 уч.году
10	Химические свойства оксидов: основных, амфотерных, кислотных	79,8	48,8	55,5	<b>-24,4</b>	<b>6,7</b>
11	Химические свойства оснований. Химические свойства кислот	83,3	68,3	73,2	<b>-10,2</b>	<b>4,9</b>
12	Химические свойства солей (средних)	74,6	54,7	77,2	<b>2,6</b>	<b>22,5</b>
13	Чистые вещества и смеси. Правила безопасной работы в школьной лаборатории. Лабораторная посуда и оборудование	71,9	63,2	46,7	<b>-25,2</b>	<b>-16,5</b>
14	Определение характера среды раствора кислот и щелочей с помощью индикаторов. Качественные реакции на ионы в растворе (хлорид-, сульфат-, карбонат-ионы, ион аммония)	83,3	71,2	71,9	<b>-11,4</b>	<b>0,7</b>
15	Вычисление массовой доли химического элемента в веществе	86,8	81,1	89,8	<b>2,9</b>	<b>8,7</b>
16	Периодический закон Д. И. Менделеева. Закономерности изменения свойств элементов и их соединений в связи с положением в периодической системе химических элементов	88,6	64,0	69,9	<b>-18,7</b>	<b>5,9</b>
17	Первоначальные сведения об органических веществах: предельных и непредельных углеводородах и кислородсодержащих веществах: спиртах, карбоновых кислотах	63,2	33,5	41,4	<b>-21,7</b>	<b>7,9</b>
18	Степень окисления химических элементов. Окислитель и восстановитель. Окислительно-восстановительные реакции	22,8	33,5	29,0	<b>6,2</b>	<b>-4,5</b>
19	Химические свойства простых веществ. Химические свойства сложных веществ	36,0	28,4	45,3	<b>9,3</b>	<b>16,9</b>

***Поэлементный анализ выполнения ОГЭ по химии (задания с развернутым ответом)***

Задание	Проверяемый элемент содержания	2014-2015	2015-2016	2016-2017	динамика по отношению к 2014-2015 уч.году	динамика по отношению к 2015-2016 уч.году
20	Степень окисления химических элементов. Окислитель и восстановитель. Окислительно-восстановительные реакции	69,3	24,9	61,3	-8,0	36,4
21	Вычисление массовой доли растворенного вещества в растворе. Вычисление количества вещества, массы или объема вещества по количеству вещества, массе или объему одного из реагентов или продуктов реакции	57,9	11,7	40,7	-17,2	29,0
22	Химические свойства простых веществ. Химические свойства сложных веществ. Взаимосвязь различных классов неорганических веществ. Реакции ионного обмена и условия их осуществления	16,7	11,3	17,5	0,9	6,2

Департамент образования Администрации города Сургута, Отдел общего образования  
МКУ «Информационно-методический центр», Отдел диагностики и анализа качества образовательного процесса

**Поэлементный анализ выполнения ОГЭ по химии в разрезе образовательных организаций (задания базового уровня сложности)**

ОО	Задания базового уровня сложности																число заданий, выполнивших на критическом уровне
	1	2	3	4	5	6	7	8	9	10	11	12	13	14	15	16	
гимназия №1	94%	97%	94%	100%	94%	89%	83%	81%	86%	75%	97%	94%	61%	89%	100%	94%	1
гимназия №2	100%	95%	95%	95%	95%	100%	90%	90%	55%	55%	90%	85%	55%	80%	90%	60%	4
гимназия №3	100%	100%	94%	100%	100%	89%	94%	89%	83%	89%	89%	100%	78%	89%	100%	89%	0
лицей №1	96%	81%	85%	96%	88%	77%	73%	50%	50%	50%	73%	65%	35%	73%	88%	69%	4
лицей №2	97%	93%	83%	93%	87%	97%	83%	83%	73%	70%	70%	87%	57%	90%	100%	80%	1
лицей №3	100%	60%	80%	100%	70%	90%	70%	70%	50%	70%	70%	70%	40%	80%	90%	70%	3
лицей №4	100%	88%	100%	88%	88%	88%	75%	88%	75%	25%	100%	75%	25%	63%	63%	38%	5
СОШ № 10 с УИОП	100%	97%	94%	97%	94%	91%	82%	79%	61%	67%	85%	94%	45%	94%	100%	91%	2
СОШ № 46 с УИОП	100%	93%	93%	93%	93%	87%	87%	80%	73%	47%	87%	73%	40%	73%	100%	100%	2
СОШ №1	91%	100%	91%	91%	64%	82%	100%	100%	55%	55%	91%	100%	55%	100%	100%	73%	4
СОШ №3	100%	50%	100%	83%	83%	83%	50%	100%	50%	67%	50%	83%	33%	67%	50%	50%	7
СОШ №4	83%	50%	67%	83%	100%	50%	83%	83%	50%	83%	67%	83%	50%	50%	100%	33%	6
СОШ №5	95%	75%	95%	95%	100%	70%	80%	65%	65%	45%	75%	65%	50%	50%	100%	70%	3
СОШ №6	92%	92%	100%	75%	92%	92%	67%	83%	25%	33%	67%	67%	33%	67%	83%	75%	3
СОШ №7	90%	70%	60%	80%	70%	90%	60%	50%	40%	30%	50%	70%	40%	80%	100%	60%	8
СОШ №8	100%	50%	100%	50%	50%	50%	0%	50%	50%	50%	50%	50%	0%	0%	100%	0%	13
СОШ №12	92%	92%	58%	75%	58%	58%	67%	75%	50%	58%	42%	75%	0%	67%	83%	42%	8
СОШ №13	87%	87%	87%	80%	87%	67%	60%	60%	57%	70%	73%	80%	53%	67%	80%	70%	4
СОШ №15	87%	77%	67%	80%	73%	70%	53%	50%	43%	37%	47%	50%	47%	43%	83%	53%	9
СОШ №18	91%	91%	82%	91%	82%	73%	64%	73%	36%	18%	73%	55%	36%	55%	91%	73%	6
СОШ №19	100%	100%	90%	80%	70%	80%	90%	90%	60%	70%	70%	100%	40%	80%	90%	70%	2
СОШ №20	100%	88%	88%	75%	75%	88%	88%	88%	75%	75%	50%	75%	25%	75%	100%	75%	2
СОШ №22	100%	75%	100%	75%	88%	75%	50%	100%	38%	50%	75%	75%	38%	88%	50%	38%	6
СОШ №24	100%	100%	91%	64%	91%	73%	55%	73%	45%	45%	82%	82%	18%	55%	91%	82%	6
СОШ №25	100%	60%	80%	80%	80%	70%	70%	90%	30%	40%	70%	70%	40%	40%	80%	50%	6
СОШ №26	100%	80%	85%	90%	85%	80%	65%	65%	50%	40%	70%	75%	45%	60%	90%	80%	4
СОШ №27	64%	82%	73%	64%	91%	73%	55%	55%	36%	55%	64%	73%	45%	45%	73%	45%	10
СОШ №29	90%	97%	90%	94%	94%	81%	87%	87%	68%	61%	87%	77%	58%	81%	87%	68%	2
СОШ №31	100%	57%	57%	71%	71%	57%	43%	71%	29%	29%	43%	71%	43%	71%	57%	43%	10
СОШ №32	95%	79%	89%	74%	68%	53%	63%	53%	47%	42%	53%	58%	53%	74%	89%	63%	9
СОШ №38	93%	67%	67%	73%	87%	73%	47%	67%	47%	27%	60%	60%	40%	47%	73%	40%	8
СОШ №44	95%	82%	86%	82%	82%	73%	82%	64%	68%	50%	45%	59%	45%	64%	95%	68%	6
СОШ №45	95%	100%	100%	95%	91%	95%	82%	95%	82%	82%	91%	95%	73%	86%	100%	73%	0
ЧОУ	88%	100%	100%	100%	88%	88%	75%	88%	75%	38%	100%	100%	13%	75%	88%	100%	2

процент выполнения более 85% (высокий уровень)

процент выполнения от 66% до 85% (средний уровень)

процент выполнения 65% и менее (критический уровень)

*Динамика изменения процента выполнения заданий ОГЭ химии в разрезе образовательных организаций (задания базового уровня сложности)*

ОО	Задания базового уровня сложности																							
	1		Разница	2		Разница	3		Разница	4		Разница	5		Разница	6		Разница	7		Разница	8		Разница
	2015-2016	2016-2017		2015-2016	2016-2017		2015-2016	2016-2017		2015-2016	2016-2017		2015-2016	2016-2017		2015-2016	2016-2017		2015-2016	2016-2017		2015-2016	2016-2017	
гимназия №1	100	94	-6	100	97	-3	92	94	2	96	100	4	100	94	-6	92	89	-3	88	83	-5	85	81	-4
гимназия №2	93	100	7	100	95	-5	87	95	8	93	95	2	80	95	15	80	100	20	73	90	17	87	90	3
гимназия №3	100	100	0	94	100	6	88	94	6	94	100	6	88	100	12	88	89	1	88	94	6	53	89	36
лицей №1	91	96	5	82	81	-1	64	85	21	82	96	14	82	88	7	73	77	4	91	73	-18	73	50	-23
лицей №2	100	97	-3	81	93	12	81	83	2	94	93	0	94	87	-7	81	97	15	94	83	-10	81	83	2
лицей №3	100	100	0	89	60	-29	89	80	-9	100	100	0	72	70	-2	72	90	18	56	70	14	83	70	-13
лицей №4	100	100	0	67	88	21	83	100	17	100	88	-13	100	88	-13	83	88	4	83	75	-8	83	88	4
СОШ № 10 с УИОП	85	100	15	96	97	1	96	94	-2	93	97	4	89	94	5	81	91	9	81	82	0	96	79	-18
СОШ № 46 с УИОП	100	100	0	100	93	-7	100	93	-7	86	93	8	100	93	-7	100	87	-13	86	87	1	71	80	9
СОШ № 1	100	91	-9	100	100	0	87	91	4	87	91	4	87	64	-23	80	82	2	60	100	40	87	100	13
СОШ № 3	90	100	10	100	50	-50	80	100	20	80	83	3	80	83	3	70	83	13	70	50	-20	60	100	40
СОШ № 4	80	83	3	100	50	-50	60	67	7	80	83	3	40	100	60	60	50	-10	20	83	63	60	83	23
СОШ № 5	67	95	28	88	75	-13	54	95	41	88	95	8	67	100	33	54	70	16	38	80	43	54	65	11
СОШ № 6	83	92	8	92	92	0	75	100	25	75	75	0	92	92	0	67	92	25	75	67	-8	58	83	25
СОШ № 7	75	90	15	80	70	-10	70	60	-10	70	80	10	65	70	5	55	90	35	55	60	5	50	50	0
СОШ № 8	67	100	33	100	50	-50	67	100	33	100	50	-50	67	50	-17	67	50	-17	67	0	-67	67	50	-17
СШ №12	82	92	10	82	92	10	55	58	4	82	75	-7	64	58	-5	82	58	-23	45	67	21	73	75	2
СОШ №13	88	87	-1	88	87	-1	63	87	24	75	80	5	81	87	5	56	67	10	63	60	-3	38	60	23
СОШ №15	82	87	5	68	77	8	45	67	21	59	80	21	50	73	23	55	70	15	36	53	17	41	50	9
СОШ №18	100	91	-9	67	91	24	100	82	-18	67	91	24	100	82	-18	33	73	39	100	64	-36	100	73	-27
СОШ №19	89	100	11	100	100	0	100	90	-10	78	80	2	67	70	3	67	80	13	44	90	46	78	90	12
СОШ №20	86	100	14	76	88	11	76	88	11	62	75	13	67	75	8	52	88	35	67	88	21	57	88	30
СОШ №22	79	100	21	71	75	4	64	100	36	86	75	-11	57	88	30	57	75	18	50	50	0	71	100	29
СОШ №24	100	100	0	100	100	0	83	91	8	100	64	-36	67	91	24	50	73	23	100	55	-45	50	73	23
СОШ №25	81	100	19	88	60	-28	75	80	5	94	80	-14	94	80	-14	88	70	-18	75	70	-5	94	90	-4
СОШ №26	92	100	8	77	80	3	69	85	16	85	90	5	85	85	0	85	80	-5	54	65	11	69	65	-4
СОШ №27	88	64	-25	82	82	-1	82	73	-10	76	64	-13	59	91	32	53	73	20	53	55	2	53	55	2
СОШ №29	77	90	13	65	97	32	58	90	32	68	94	26	61	94	32	55	81	26	65	87	23	35	87	52
СШ №31	86	100	14	71	57	-14	100	57	-43	86	71	-14	29	71	43	57	57	0	86	43	-43	57	71	14
СОШ №32	80	95	15	70	79	9	60	89	29	80	74	-6	30	68	38	70	53	-17	30	63	33	40	53	13
СОШ №38	100	93	-7	100	67	-33	75	67	-8	75	73	-2	100	87	-13	75	73	-2	100	47	-53	100	67	-33
СОШ №44	100	95	-5	95	82	-14	86	86	0	86	82	-5	86	82	-5	59	73	14	64	82	18	77	64	-14
СОШ №45	86	95	10	100	100	0	81	100	19	76	95	19	76	91	15	76	95	19	57	82	25	67	95	29
ЧОУ	100	88	-13	100	100	0	57	100	43	100	100	0	100	88	-13	100	88	-13	71	75	4	86	88	2



*Динамика изменения процента выполнения заданий ОГЭ химии в разрезе образовательных организаций (задания базового уровня сложности)*

	Задания базового уровня сложности																							
ОО	9		Разница	10		Разница	11		Разница	12		Разница	13		Разница	14		Разница	15		Разница	16		Разница
	2015-2016	2016-2017		2015-2016	2016-2017		2015-2016	2016-2017		2015-2016	2016-2017		2015-2016	2016-2017		2015-2016	2016-2017		2015-2016	2016-2017		2015-2016	2016-2017	
гимназия №1	85	86	1	85	75	-10	96	97	1	81	94	14	77	61	-16	92	89	-3	100	100	0	96	94	-2
гимназия №2	80	55	-25	67	55	-12	73	90	17	60	85	25	73	55	-18	73	80	7	100	90	-10	93	60	-33
гимназия №3	82	83	1	65	89	24	88	89	1	65	100	35	65	78	13	82	89	7	94	100	6	94	89	-5
лицей №1	45	50	5	64	50	-14	73	73	0	45	65	20	55	35	-20	91	73	-18	82	88	7	73	69	-3
лицей №2	88	73	-14	63	70	8	63	70	8	56	87	30	69	57	-12	75	90	15	94	100	6	81	80	-1
лицей №3	72	50	-22	50	70	20	72	70	-2	67	70	3	61	40	-21	72	80	8	83	90	7	61	70	9
лицей №4	100	75	-25	50	25	-25	83	100	17	67	75	8	50	25	-25	83	63	-21	83	63	-21	67	38	-29
СОШ № 10 с УИОП	89	61	-28	67	67	0	78	85	7	70	94	24	56	45	-10	78	94	16	96	100	4	85	91	6
СОШ № 46 с УИОП	86	73	-12	71	47	-25	71	87	15	71	73	2	57	40	-17	86	73	-12	100	100	0	86	100	14
СОШ № 1	100	55	-45	87	55	-32	80	91	11	47	100	53	53	55	1	80	100	20	87	100	13	60	73	13
СОШ № 3	100	50	-50	40	67	27	60	50	-10	60	83	23	80	33	-47	80	67	-13	70	50	-20	70	50	-20
СОШ № 4	60	50	-10	20	83	63	20	67	47	20	83	63	20	50	30	40	50	10	80	100	20	20	33	13
СОШ № 5	63	65	3	25	45	20	63	75	13	33	65	32	58	50	-8	79	50	-29	79	100	21	54	70	16
СОШ № 6	67	25	-42	50	33	-17	75	67	-8	67	67	0	50	33	-17	58	67	8	100	83	-17	67	75	8
СОШ № 7	70	40	-30	50	30	-20	55	50	-5	45	70	25	60	40	-20	60	80	20	70	100	30	60	60	0
СОШ № 8	67	50	-17	33	50	17	0	50	50	33	50	17	33	0	-33	0	0	0	67	100	33	67	0	-67
СШ №12	64	50	-14	27	58	31	27	42	14	45	75	30	73	0	-73	64	67	3	73	83	11	45	42	-4
СОШ №13	75	57	-18	31	70	39	69	73	5	44	80	36	63	53	-9	63	67	4	75	80	5	69	70	1
СОШ №15	64	43	-20	32	37	5	45	47	1	36	50	14	59	47	-12	59	43	-16	50	83	33	32	53	22
СОШ №18	67	36	-30	33	18	-15	67	73	6	33	55	21	67	36	-30	33	55	21	67	91	24	100	73	-27
СОШ №19	56	60	4	33	70	37	44	70	26	44	100	56	67	40	-27	44	80	36	78	90	12	56	70	14
СОШ №20	52	75	23	43	75	32	67	50	-17	43	75	32	48	25	-23	52	75	23	76	100	24	71	75	4
СОШ №22	86	38	-48	29	50	21	50	75	25	43	75	32	50	38	-13	43	88	45	57	50	-7	43	38	-5
СОШ №24	50	45	-5	33	45	12	100	82	-18	33	82	48	50	18	-32	100	55	-45	83	91	8	50	82	32
СОШ №25	75	30	-45	63	40	-23	94	70	-24	75	70	-5	75	40	-35	88	40	-48	75	80	5	44	50	6
СОШ №26	77	50	-27	69	40	-29	62	70	8	54	75	21	62	45	-17	54	60	6	77	90	13	62	80	18
СОШ №27	41	36	-5	29	55	25	71	64	-7	65	73	8	59	45	-13	82	45	-37	82	73	-10	47	45	-2
СОШ №29	45	68	23	32	61	29	58	87	29	48	77	29	55	58	3	68	81	13	68	87	19	35	68	32
СШ №31	71	29	-43	43	29	-14	57	43	-14	43	71	29	100	43	-57	86	71	-14	86	57	-29	43	43	0
СОШ №32	90	47	-43	20	42	22	70	53	-17	30	58	28	90	53	-37	50	74	24	80	89	9	40	63	23
СОШ №38	75	47	-28	0	27	27	75	60	-15	100	60	-40	50	40	-10	75	47	-28	100	73	-27	50	40	-10
СОШ №44	77	68	-9	55	50	-5	86	45	-41	64	59	-5	77	45	-32	77	64	-14	86	95	9	77	68	-9
СОШ №45	71	82	10	38	82	44	57	91	34	62	95	34	67	73	6	81	86	5	81	100	19	76	73	-3
ЧОУ	71	75	4	100	38	-63	86	100	14	71	100	29	86	13	-73	86	75	-11	100	88	-13	71	100	29

**Поэлементный анализ выполнения ОГЭ по химии в разрезе образовательных организаций (задания высокого и повышенного уровней сложности)**

ОО	Задания повышенного и высокого уровня сложности						число заданий, выполнивших на критическом уровне (высокий)
	17	18	19	20	21	22	
гимназия №1	67%	47%	78%	89%	81%	36%	0
гимназия №2	25%	40%	50%	65%	35%	20%	2
гимназия №3	78%	50%	56%	72%	56%	22%	1
лицей №1	38%	27%	42%	54%	38%	23%	2
лицей №2	33%	53%	60%	77%	67%	37%	0
лицей №3	10%	20%	40%	70%	20%	10%	4
лицей №4	25%	25%	38%	63%	38%	0%	3
СОШ № 10 с УИОП	76%	45%	48%	88%	67%	27%	1
СОШ № 46 с УИОП	40%	20%	73%	80%	40%	20%	2
СОШ №1	55%	0%	55%	82%	45%	45%	1
СОШ №3	33%	0%	33%	50%	33%	17%	2
СОШ №4	33%	33%	33%	50%	17%	33%	1
СОШ №5	45%	40%	30%	60%	40%	10%	1
СОШ №6	42%	17%	25%	58%	42%	17%	3
СОШ №7	60%	0%	30%	40%	20%	10%	3
СОШ №8	0%	0%	0%	0%	0%	0%	6
СОШ №12	8%	17%	17%	67%	25%	0%	5
СОШ №13	47%	23%	57%	33%	10%	0%	3
СОШ №15	33%	13%	20%	23%	10%	3%	5
СОШ №18	9%	9%	27%	64%	36%	18%	4
СОШ №19	20%	30%	70%	50%	20%	0%	3
СОШ №20	38%	25%	50%	50%	13%	25%	3
СОШ №22	0%	0%	63%	13%	25%	13%	5
СОШ №24	18%	9%	45%	82%	55%	18%	3
СОШ №25	0%	20%	40%	40%	30%	20%	3
СОШ №26	35%	30%	25%	70%	25%	15%	3
СОШ №27	27%	9%	45%	27%	18%	9%	5
СОШ №29	58%	42%	39%	68%	48%	16%	1
СОШ №31	14%	0%	43%	71%	29%	29%	4
СОШ №32	47%	21%	16%	32%	32%	0%	3
СОШ №38	27%	13%	47%	47%	40%	13%	3
СОШ №44	36%	32%	32%	77%	36%	9%	1
СОШ №45	55%	45%	59%	73%	59%	18%	1
ЧОУ	63%	38%	88%	75%	88%	38%	0

процент выполнения более 85% (повышенный уровень)	
процент выполнения от 66% до 85% (высокий уровень)	
процент выполнения от 30% до 65% (средний уровень)	
процент выполнения менее 30% (критический уровень)	

## Литература

### Результаты участников ОГЭ по литературе

#### Участие в ОГЭ по литературе в сравнении за два учебных года

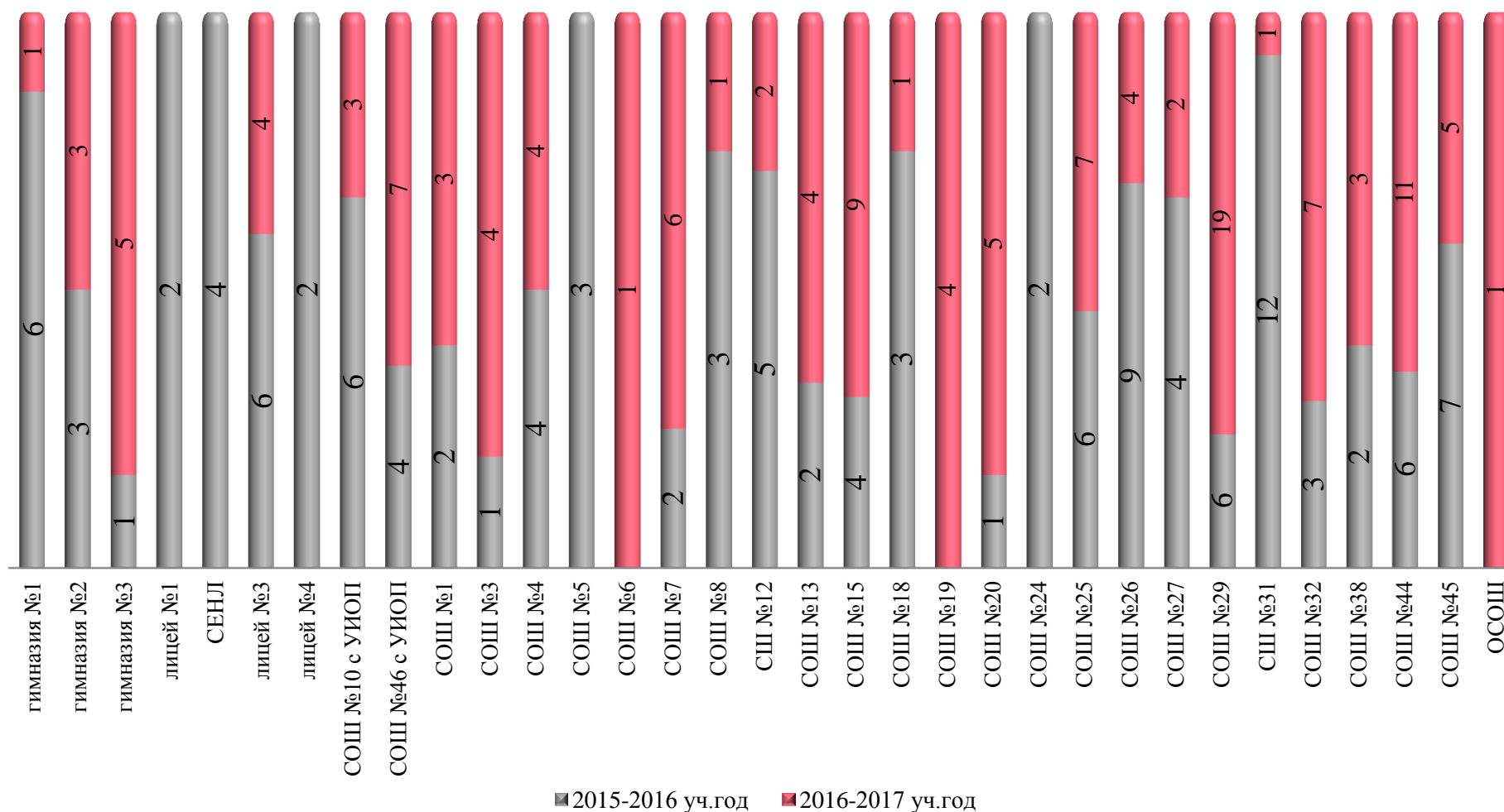



**Распределение оценок ОГЭ по литературе**

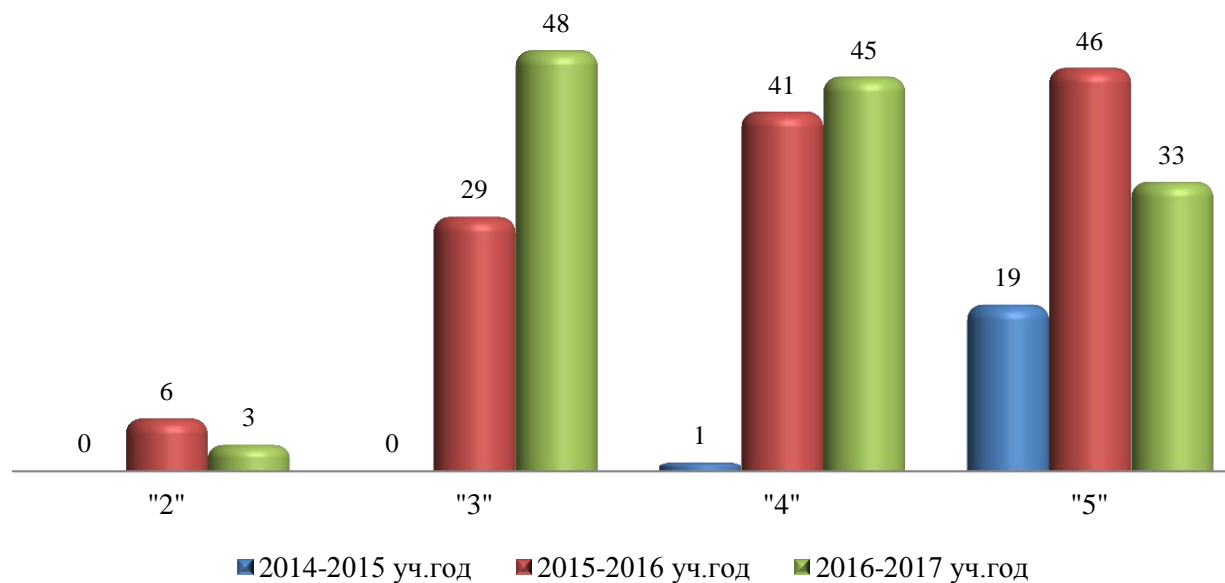

**Распределение оценок по литературе по типам ОО за два учебных года**

	"2"				"3"				"4"				"5"			
	2015-2016		2016-2017		2015-2016		2016-2017		2015-2016		2016-2017		2015-2016		2016-2017	
гимназии		0%		0%		0%	1	11%	2	20%	4	44%	8	80%	4	44%
лицей		0%		0%	2	14%		0%	1	7%	3	75%	11	79%	1	25%
СОШ с УИОП		0%	1	10%		0%	3	30%	5	50%	4	40%	5	50%	2	20%
СОШ	6	7%	2	2%	27	31%	43	42%	33	38%	33	32%	21	24%	25	24%
Иные ОО		0%		0%		0%	1	33%		0%	1	33%	1	100%	1	33%

Департамент образования Администрации города Сургута, Отдел общего образования  
МКУ «Информационно-методический центр», Отдел диагностики и анализа качества образовательного процесса

ОО	общее количество участников ОГЭ	Результат ОГЭ по литературе										
		2		3		4		5		кол-во сдавших ОГЭ		Качество знаний (%)
		чел.	%	чел.	%	чел.	%	чел.	%	чел.	%	
гимназия "Лаборатория Салахова"	1		0%		0%		0%	1	100%	1	100%	100%
гимназия №2	3		0%		0%	1	33%	2	67%	3	100%	100%
гимназия им. Ф.К. Салманова	5		0%	1	20%	3	60%	1	20%	5	100%	80%
<b>Всего по гимназиям</b>	<b>9</b>	<b>0</b>	<b>0%</b>	<b>1</b>	<b>11%</b>	<b>4</b>	<b>44%</b>	<b>4</b>	<b>44%</b>	<b>9</b>	<b>100%</b>	<b>89%</b>
лицей №3	4		0%		0%	3	75%	1	25%	4	100%	100%
<b>Всего по лицеям</b>	<b>4</b>	<b>0</b>	<b>0%</b>	<b>0</b>	<b>0%</b>	<b>3</b>	<b>75%</b>		<b>0%</b>	<b>4</b>	<b>75%</b>	<b>75%</b>
СОШ № 10	3	1	33%	2	67%		0%		0%	2	67%	0%
СОШ № 46	7		0%	1	14%	4	57%	2	29%	7	100%	86%
<b>Всего по СОШ с УИОП</b>	<b>10</b>	<b>1</b>	<b>10%</b>	<b>3</b>	<b>30%</b>	<b>4</b>	<b>40%</b>	<b>2</b>	<b>20%</b>	<b>9</b>	<b>90%</b>	<b>60%</b>
НОУ гимназия	1		0%	1	100%		0%		0%		100%	0%
ОСОШ	2		0%		0%	1	50%	1	50%	2	100%	100%
<b>Всего по иным ОО</b>	<b>3</b>	<b>0</b>	<b>0%</b>	<b>1</b>	<b>33%</b>	<b>1</b>	<b>33%</b>	<b>1</b>	<b>33%</b>	<b>2</b>	<b>100%</b>	<b>67%</b>

Департамент образования Администрации города Сургута, Отдел общего образования  
МКУ «Информационно-методический центр», Отдел диагностики и анализа качества образовательного процесса

ОО	общее количество участников ОГЭ	Результат ОГЭ по литературе										
		2		3		4		5		кол-во сдавших		Качество знаний (%)
		чел.	%	чел.	%	чел.	%	чел.	%	чел.	%	
СОШ № 1	3		0%	3	100%		0%		0%	3	100%	0%
СОШ № 3	4		0%		0%		0%	4	100%	4	100%	100%
СОШ № 4	4		0%	3	75%	1	25%		0%	4	100%	25%
СОШ № 6	1		0%	1	100%		0%		0%	1	100%	0%
СОШ № 7	6		0%	1	17%	1	17%	4	67%	6	100%	83%
СОШ № 8	1		0%	1	100%		0%		0%	1	100%	0%
СШ №12	2		0%	1	50%		0%	1	50%	2	100%	50%
СОШ №13	4		0%	2	50%	1	25%	1	25%	4	100%	50%
СОШ №15	9		0%	5	56%	2	22%	2	22%	9	100%	44%
СОШ №18	1		0%	1	100%		0%		0%	1	100%	0%
СОШ №19	4		0%		0%	3	75%	1	25%	4	100%	100%
СОШ №20	5		0%		0%	5	100%		0%	5	100%	100%
СОШ №25	7		0%	2	29%	1	14%	4	57%	7	100%	71%
СОШ №26	4		0%		0%	3	75%	1	25%	4	100%	100%
СОШ №27	2		0%	2	100%		0%		0%	2	100%	0%
СОШ №29	19	2	11%	7	37%	8	42%	2	11%	17	89%	53%
СОШ №31	1		0%		0%	1	100%		0%	1	100%	100%
СОШ №32	7		0%	4	57%	3	43%		0%	7	100%	43%
СОШ №38	3		0%	2	67%		0%	1	33%	3	100%	33%
СОШ №44	11		0%	6	55%	2	18%	3	27%	11	100%	45%
СОШ №45	5		0%	2	40%	2	40%	1	20%	5	100%	60%
Всего по СОШ	103	2	2%	43	42%	33	32%	25	24%	101	98%	56%
Всего по городу	129	3	2%	48	37%	45	35%	32	25%	125	97%	60%

### Распределение тестового балла по литературе по результатам ОГЭ

	Общее количество участников ОГЭ	Процент выполнения заданий									
		от 0% до 30% (от 0 до 7 баллов)		от 31% до 49% (от 8 до 11 баллов)		от 50% до 64% (от 12 до 15 баллов)		от 65% до 85% (от 16 до 20 баллов)		более 85% (от 21 до 23 баллов)	
		чел.	%	чел.	%	чел.	%	чел.	%	чел.	%
гимназии	9		0%	1	11%	2	22%	4	44%	2	22%
лицей	4		0%		0%	2	50%	1	25%	1	25%
СОШ с УИОП	10	1	10%	1	10%	4	40%	4	40%		0%
СОШ	103	6	6%	24	23%	30	29%	28	27%	15	15%
Иные ОО	3	1	33%		0%		0%	1	33%	1	33%

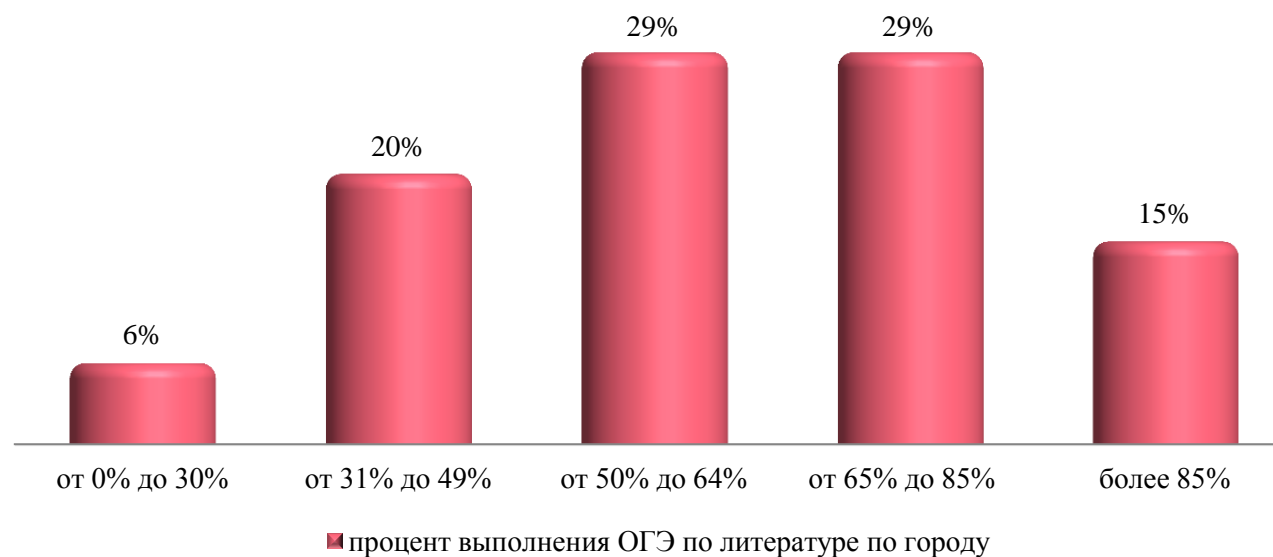

**Распределение тестового балла по литературе по результатам ОГЭ в разрезе образовательных организаций**

выполнили от 0% до 30% заданий								
ОО	Общее кол-во	3		6		7		Общее кол-во
гимназия №1	1							0%
гимназия №2	3							0%
гимназия №3	5							0%
лицей №3	4							0%
СОШ №10 с УИОП	3	1	33%					33%
СОШ №46 с УИОП	7							0%
СОШ №1	3							0%
СОШ №3	4							0%
СОШ №4	4					2	50%	50%
СОШ №6	1							0%
СОШ №7	6							0%
СОШ №8	1							0%
СШ №12	2							0%
СОШ №13	4							0%
СОШ №15	9							0%
СОШ №18	1							0%
СОШ №19	4							0%
СОШ №20	5							0%
СОШ №25	7							0%
СОШ №26	4							0%
СОШ №27	2							0%
СОШ №29	19	1	5%	1	5%	1	5%	16%
СШ №31	1							0%
СОШ №32	7					1	14%	14%
СОШ №38	3							0%
СОШ №44	11							0%
СОШ №45	5							0%
ОСОШ	1					1	100%	100%
ЧОУ	2							0%
<b>Общий итог</b>	<b>129</b>	<b>2</b>	<b>2%</b>	<b>1</b>	<b>1%</b>	<b>5</b>	<b>4%</b>	<b>6%</b>

**Распределение тестового балла по литературе по результатам ОГЭ в разрезе образовательных организаций**

выполнили от 31% до 49% заданий										
ОО	Общее кол-во	8		9		10		11		Общее кол-во
гимназия №1	1									0%
гимназия №2	3									0%
гимназия №3	5					1	20%			20%
лицей №3	4									0%
СОШ №10 с УИОП	3									0%
СОШ №46 с УИОП	7			1	14%					14%
СОШ №1	3	1	33%	1	33%	1	33%			100%
СОШ №3	4									0%
СОШ №4	4			1	25%					25%
СОШ №6	1									0%
СОШ №7	6									0%
СОШ №8	1							1	100%	100%
СШ №12	2					1	50%			50%
СОШ №13	4	1	25%			1	25%			50%
СОШ №15	9			1	11%	1	11%	1	11%	33%
СОШ №18	1					1	100%		0%	100%
СОШ №19	4									0%
СОШ №20	5									0%
СОШ №25	7									0%
СОШ №26	4									0%
СОШ №27	2							1	50%	50%
СОШ №29	19	2	11%	1	5%	1	5%			21%
СШ №31	1									0%
СОШ №32	7			1	14%			1	14%	29%
СОШ №38	3			1	33%					33%
СОШ №44	11					2	18%	1	9%	27%
СОШ №45	5					1	20%			20%
ОСОШ	1									0%
ЧОУ	2									0%
<b>Общий итог</b>	<b>129</b>	<b>4</b>	<b>3%</b>	<b>7</b>	<b>5%</b>	<b>10</b>	<b>8%</b>	<b>5</b>	<b>4%</b>	<b>20%</b>

***Распределение тестового балла по литературе по результатам ОГЭ в разрезе образовательных организаций***

выполнили от 50% до 64% заданий										
ОО	Общее кол-во	12		13		14		15		Общее кол-во
гимназия №1	1									0%
гимназия №2	3									0%
гимназия №3	5					1	20%	1	20%	40%
лицей №3	4					2	50%			50%
СОШ №10 с УИОП	3	1	33%	1	33%					67%
СОШ №46 с УИОП	7					2	29%			29%
СОШ №1	3									0%
СОШ №3	4									0%
СОШ №4	4									0%
СОШ №6	1	1	100%							100%
СОШ №7	6	1	17%					1	17%	33%
СОШ №8	1									0%
СШ №12	2									0%
СОШ №13	4									0%
СОШ №15	9			2	22%					22%
СОШ №18	1									0%
СОШ №19	4					1	25%	1	25%	50%
СОШ №20	5					1	20%	2	40%	60%
СОШ №25	7	1	14%	1	14%			1	14%	43%
СОШ №26	4							3	75%	75%
СОШ №27	2			1	50%					50%
СОШ №29	19	1	5%	1	5%	1	5%	1	5%	21%
СШ №31	1									0%
СОШ №32	7			1	14%	2				14%
СОШ №38	3	1	33%							33%
СОШ №44	11	1	9%	2	18%					27%
СОШ №45	5			1	20%	1	20%			40%
ОСОШ	1									0%
ЧОУ	2		0%		0%		0%			0%
<b>Общий итог</b>	<b>129</b>	<b>7</b>	<b>5%</b>	<b>10</b>	<b>8%</b>	<b>11</b>	<b>9%</b>	<b>10</b>	<b>8%</b>	<b>29%</b>

**Распределение тестового балла по литературе по результатам ОГЭ в разрезе образовательных организаций**

выполнили от 65% до 85% заданий												
ОО	Общее кол-во	16		17		18		19		20		Общее кол-во
гимназия №1	1									1	100%	100%
гимназия №2	3			1	33%		0%	1	33%			67%
гимназия №3	5	1	20%									20%
лицей №3	4			1	25%							25%
СОШ №10 с УИОП	3											0%
СОШ №46 с УИОП	7	1	14%			1	14%	2	29%			57%
СОШ №1	3											0%
СОШ №3	4											0%
СОШ №4	4					1	25%					25%
СОШ №6	1											0%
СОШ №7	6											0%
СОШ №8	1											0%
СШ №12	2							1	50%			50%
СОШ №13	4			1	25%					1	25%	50%
СОШ №15	9			2	22%					2	22%	44%
СОШ №18	1											0%
СОШ №19	4	1	25%									25%
СОШ №20	5	1	20%	1	20%							40%
СОШ №25	7							1	14%	1	14%	29%
СОШ №26	4							1	25%			25%
СОШ №27	2											0%
СОШ №29	19	4	21%			2	11%			1	5%	37%
СШ №31	1					1	100%					100%
СОШ №32	7	1	14%									14%
СОШ №38	3									1	33%	33%
СОШ №44	11	1	9%			1	9%					18%
СОШ №45	5			1	20%			1	20%			40%
ОСОШ	1											0%
ЧОУ	2	1	50%									50%
<b>Общий итог</b>	<b>129</b>	<b>11</b>	<b>9%</b>	<b>7</b>	<b>5%</b>	<b>6</b>	<b>5%</b>	<b>7</b>	<b>5%</b>	<b>7</b>	<b>5%</b>	<b>29%</b>



***Распределение тестового балла по литературе по результатам ОГЭ в разрезе образовательных организаций***

выполнили более 85% заданий								
ОО	Общее кол-во	21		22		23		Общее кол-во
гимназия №1	1							0%
гимназия №2	3	1	33%					33%
гимназия №3	5	1	20%					20%
лицей №3	4	1	25%					25%
СОШ №10 с УИОП	3							0%
СОШ №46 с УИОП	7							0%
СОШ №1	3							0%
СОШ №3	4	3	75%	1	25%			100%
СОШ №4	4							0%
СОШ №6	1							0%
СОШ №7	6	1	17%	1	17%	2	33%	67%
СОШ №8	1							0%
СШ №12	2							0%
СОШ №13	4							0%
СОШ №15	9							0%
СОШ №18	1							0%
СОШ №19	4	1	25%					25%
СОШ №20	5							0%
СОШ №25	7	2	29%					29%
СОШ №26	4							0%
СОШ №27	2							0%
СОШ №29	19	1	5%					5%
СШ №31	1							0%
СОШ №32	7							0%
СОШ №38	3							0%
СОШ №44	11	3	27%					27%
СОШ №45	5							0%
ОСОШ	1							0%
ЧОУ	2	1	50%					50%
<b>Общий итог</b>	<b>129</b>	<b>15</b>	<b>12%</b>	<b>2</b>	<b>2%</b>	<b>2</b>	<b>2%</b>	<b>15%</b>

**Распределение тестового балла по литературе по результатам ОГЭ (сравнение за два учебных года)**

**Распределение количества выпускников 9-х классов, выполнивших от 0% до 49% заданий ОГЭ по литературе (в сравнении за два учебных года)**

Процент выполнения ОГЭ		от 0% до 30% заданий					Доля от общего числа	от 31% до 49% заданий				Доля от общего числа
кол-во баллов		0	1	4	5	7		8	9	10	11	
2015-2016	чел.	2	1	1	2	7	13	4	2	3	4	13
	%	2%	1%	1%	2%	6%	11%	3%	2%	2%	3%	11%
2016-2017	чел.			2	1	5	8	4	7	10	5	26
	%			2%	1%	4%	6%	3%	5%	8%	4%	20%

**Распределение количества выпускников 9-х классов, выполнивших от 50% до 100% заданий ОГЭ литературе (в сравнении за два учебных года)**

Процент выполнения ОГЭ		от 50% до 64% заданий				Доля от общего числа	от 65% до 85% заданий					Доля от общего числа	более 85% заданий			Доля от общего числа
кол-во баллов		12	13	14	15		16	17	18	19	20		21	22	23	
2015-2016	чел.	4	5	5	6	20	10	11	9	10	13	53	18	5		23
	%	3%	4%	4%	5%	16%	8%	9%	7%	8%	11%	43%	15%	4%		19%
2016-2017	чел.	7	10	11	10	38	11	7	6	7	7	38	15	2	2	19
	%	5%	8%	9%	8%	29%	9%	5%	5%	5%	5%	29%	12%	2%	2%	15%

**Сравнительный анализ распределения тестового балла по литературе по результатам ОГЭ в разрезе образовательных организаций**

ОО	от 0% до 30% заданий		динамика изменений	от 31% до 49% заданий		динамика изменений	менее 50% заданий		динамика изменений	от 50% до 64% заданий		динамика изменений	от 65% до 85% заданий		динамика изменений	более 85% заданий		динамика изменений
	2015-2016	2016-2017		2015-2016	2016-2017		2015-2016	2016-2017		2015-2016	2016-2017		2015-2016	2016-2017		2015-2016	2016-2017	
гимназия №1	0%	0%	0%	0%	0%	0%	0%	0%	0%	0%	0%	0%	67%	100%	33%	33%	0%	-33%
гимназия №2	0%	0%	0%	0%	0%	0%	0%	0%	0%	0%	0%	0%	0%	67%	67%	100%	33%	-67%
гимназия №3	0%	0%	0%	0%	20%	20%	0%	20%	20%	0%	40%	40%	100%	20%	-80%	0%	20%	20%
лицей №3	0%	0%	0%	17%	0%	-17%	17%	0%	-17%	0%	50%	50%	17%	25%	8%	67%	25%	-42%
СОШ №10 с УИОП	0%	33%	33%	0%	0%	0%	0%	33%	33%	0%	67%	67%	83%	0%	-83%	17%	0%	-17%
СОШ №46 с УИОП	0%	0%	0%	0%	14%	14%	0%	14%	14%	50%	29%	-21%	0%	57%	57%	50%	0%	-50%
ОСОШ		100%			0%						0%			0%			0%	
ЧОУ	0%	0%	0%	0%	0%	0%	0%	0%	0%	0%	0%	0%	100%	50%	-50%	0%	50%	50%

**Сравнительный анализ распределения тестового балла по литературе по результатам ОГЭ в разрезе образовательных организаций**

ОО	от 0% до 30% заданий		динамика изменений	от 31% до 49% заданий		динамика изменений	менее 50% заданий		динамика изменений	от 50% до 64% заданий		динамика изменений	от 65% до 85% заданий		динамика изменений	более 85% заданий		динамика изменений
	2015- 2016	2016- 2017		2015- 2016	2016- 2017		2015- 2016	2016- 2017		2015- 2016	2016- 2017		2015- 2016	2016- 2017		2015- 2016	2016- 2017	
СОШ №1	0%	0%	0%	0%	100%	100%	0%	100%	100%	0%	0%	0%	100%	0%	-100%	0%	0%	0%
СОШ №3	0%	0%	0%	0%	0%	0%	0%	0%	0%	0%	0%	0%	0%	0%	0%	100%	100%	0%
СОШ №4	25%	50%	25%	50%	25%	-25%	75%	75%	0%	0%	0%	0%	25%	25%	0%	0%	0%	0%
СОШ №6		0%			0%						100%			0%			0%	
СОШ №7	0%	0%	0%	0%	0%	0%	0%	0%	0%	100%	33%	-67%	0%	0%	0%	0%	67%	67%
СОШ №8	33%	0%	-33%	33%	100%	67%	67%	100%	33%	0%	0%	0%	33%	0%	-33%	0%	0%	0%
СШ №12	0%	0%	0%	20%	50%	30%	20%	50%	30%	0%	0%	0%	60%	50%	-10%	20%	0%	-20%
СОШ №13	0%	0%	0%	50%	50%	0%	50%	50%	0%	0%	0%	0%	50%	50%	0%	0%	0%	0%
СОШ №15	25%	0%	-25%	0%	33%	33%	25%	33%	8%	25%	22%	-3%	50%	44%	-6%	0%	0%	0%
СОШ №18	0%	0%	0%	33%	100%	67%	33%	100%	67%	0%	0%	0%	67%	0%	-67%	0%	0%	0%
СОШ №19		0%			0%						50%			25%			25%	
СОШ №20	0%	0%	0%	0%	0%	0%	0%	0%	0%	0%	60%	60%	0%	40%	40%	100%	0%	-100%
СОШ №25	0%	0%	0%	0%	0%	0%	0%	0%	0%	17%	43%	26%	67%	29%	-38%	17%	29%	12%
СОШ №26	44%	0%	-44%	11%	0%	-11%	56%	0%	-56%	22%	75%	53%	22%	25%	3%	0%	0%	0%
СОШ №27	50%	0%	-50%	0%	50%	50%	50%	50%	0%	50%	50%	0%	0%	0%	0%	0%	0%	0%
СОШ №29	0%	16%	16%	17%	21%	4%	17%	37%	20%	33%	21%	-12%	50%	37%	-13%	0%	5%	5%
СШ №31	17%	0%	-17%	0%	0%	0%	17%	0%	-17%	17%	0%	-17%	50%	100%	50%	17%	0%	-17%
СОШ №32	0%	14%	14%	0%	29%	29%	0%	43%	43%	0%	14%	14%	100%	14%	-86%	0%	0%	0%
СОШ №38	0%	0%	0%	50%	33%	-17%	50%	33%	-17%	0%	33%	33%	50%	33%	-17%	0%	0%	0%
СОШ №44	0%	0%	0%	17%	27%	11%	17%	27%	11%	17%	27%	11%	50%	18%	-32%	17%	27%	11%
СОШ №45	0%	0%	0%	29%	20%	-9%	29%	20%	-9%	43%	40%	-3%	29%	40%	11%	0%	0%	0%
<b>Общий итог</b>	11%	6%	-5%	11%	20%	9%	22%	26%	4%	16%	29%	13%	43%	29%	-14%	19%	15%	-4%

**Поэлементный анализ выполнения ОГЭ по литературе (задания с кратким ответом)**

Задание	2015-2016	2016-2017	Динамика изменений
1	70,5	44,2	<b>-26,3</b>
2	78,7	43,4	<b>-35,3</b>
3	53,3	46,5	<b>-6,8</b>
4	68,0	46,5	<b>-21,5</b>
5	54,1	50,4	<b>-3,7</b>
6	32,8	34,1	<b>1,3</b>
7	86,1	82,9	<b>-3,1</b>
8	6,6	3,9	<b>-2,7</b>
9	59,8	63,6	<b>3,7</b>
10	54,1	65,1	<b>11,0</b>
11	58,2	55,8	<b>-2,4</b>
12	0,0	2,3	<b>2,3</b>

*Поэлементный анализ выполнения ОГЭ по литературе в разрезе образовательных организаций*

ОО	1	2	3	4	5	6	7	8	9	10	11	12	число заданий, выполнивших на критическом уровне
гимназия №1	100%	100%	100%	100%	100%	100%	0%	0%	100%	100%	100%	0%	3
гимназия №2	67%	67%	33%	33%	100%	100%	100%	33%	67%	100%	100%	33%	4
гимназия №3	20%	20%	40%	40%	40%	40%	100%	0%	100%	100%	80%	0%	8
лицей №3	50%	50%	25%	25%	50%	50%	100%	0%	100%	100%	75%	0%	8
СОШ № 10 с УИОП	0%	0%	0%	0%	0%	0%	33%	0%	67%	67%	33%	0%	10
СОШ № 46 с УИОП	43%	43%	43%	43%	43%	29%	86%	0%	71%	71%	71%	0%	8
СОШ №1	0%	0%	0%	0%	0%	0%	33%	0%	67%	67%	33%	0%	10
СОШ №3	100%	100%	100%	100%	100%	100%	100%	25%	100%	100%	100%	0%	2
СОШ №4	25%	25%	50%	50%	50%	25%	75%	0%	50%	25%	25%	0%	11
СОШ №6	0%	0%	0%	0%	0%	0%	100%	0%	100%	0%	100%	0%	9
СОШ №7	67%	67%	83%	83%	83%	83%	100%	50%	83%	83%	83%	33%	2
СОШ №8	100%	100%	100%	100%	100%	100%	100%	0%	0%	0%	0%	0%	5
СОШ №12	100%	100%	50%	50%	50%	0%	50%	0%	50%	50%	50%	0%	10
СОШ №13	50%	50%	50%	50%	50%	25%	75%	0%	25%	25%	25%	0%	11
СОШ №15	33%	33%	44%	44%	44%	11%	89%	0%	56%	67%	67%	0%	9
СОШ №18	0%	0%	0%	0%	100%	0%	100%	0%	0%	0%	0%	0%	10
СОШ №19	75%	75%	50%	50%	75%	75%	100%	0%	25%	50%	50%	0%	7
СОШ №20	20%	0%	60%	40%	80%	40%	80%	0%	100%	100%	60%	0%	8
СОШ №25	57%	57%	57%	57%	57%	43%	86%	0%	100%	86%	100%	0%	8
СОШ №26	50%	50%	75%	75%	75%	25%	100%	0%	50%	100%	50%	0%	7
СОШ №27	0%	0%	0%	0%	0%	0%	100%	0%	50%	0%	100%	0%	10
СОШ №29	37%	37%	37%	37%	47%	26%	63%	0%	53%	53%	37%	0%	12
СОШ №31	100%	100%	100%	100%	100%	100%	100%	0%	0%	0%	100%	0%	4
СОШ №32	14%	14%	0%	14%	29%	14%	86%	0%	43%	71%	14%	0%	10
СОШ №38	67%	67%	100%	100%	33%	0%	100%	0%	33%	33%	33%	0%	7
СОШ №44	45%	45%	36%	36%	45%	36%	91%	0%	73%	64%	55%	0%	10
СОШ №45	80%	80%	80%	80%	0%	0%	80%	0%	40%	40%	40%	0%	7
ОСОШ	0%	0%	0%	0%	0%	0%	100%	0%	0%	0%	0%	0%	11
ЧОУ	50%	50%	100%	100%	100%	50%	100%	0%	100%	100%	50%	0%	6

процент выполнения более 85% (высокий уровень)	
процент выполнения от 66% до 85% (средний уровень)	
процент выполнения 65% и менее (критический уровень)	

**Динамика изменения процента выполнения заданий ОГЭ по литературе в разрезе образовательных организаций (задания базового уровня сложности)**

	1			Разница	2			Разница	3			Разница	4			Разница	5			Разница	6			Разница	7			Разница	8			Разница	9			Разница	10			Разница	11			Разница	12			Разница
	2015-2016	2016-2017			2015-2016	2016-2017			2015-2016	2016-2017			2015-2016	2016-2017			2015-2016	2016-2017			2015-2016	2016-2017			2015-2016	2016-2017			2015-2016	2016-2017			2015-2016	2016-2017			2015-2016	2016-2017			2015-2016	2016-2017			2015-2016	2016-2017		
гимназия №2	100	67	-33		100	67	-33		100	33	-67		100	33	-67		100	100	0		100	100	0		100	100	0		33	33	0		100	67	-33		100	100	0		100	100	0		0	33	33	
лицей №3	83	50	-33		83	50	-33		67	25	-42		67	25	-42		83	50	-33		83	50	-33		83	100	17		17	0	-17		83	100	17		67	100	33		100	75	-25		0	0	0	
СОШ № 10 с УИОП	100	0	-100		100	0	-100		67	0	-67		83	0	-83		83	0	-83		33	0	-33		100	33	-67		17	0	-17		100	67	-33		67	67	0		50	33	-17		0	0	0	
СОШ № 46 с УИОП	100	43	-57		100	43	-57		50	43	-7		75	43	-32		75	43	-32		75	29	-46		75	86	11		25	0	-25		75	71	-4		75	71	-4		75	71	-4		0	0	0	
СОШ № 1	100	0	-100		100	0	-100		100	0	-100		100	0	-100		50	0	-50		50	0	-50		100	33	-67		0	0	0		50	67	17		0	67	67		100	33	-67		0	0	0	
СОШ № 4	25	25	0		25	25	0		25	50	25		25	50	25		0	50	50		0	25	25		50	75	25		0	0	0		50	50	0		25	25	0		50	25	-25		0	0	0	
СОШ № 7	50	67	17		50	67	17		100	83	-17		100	83	-17		0	83	83		0	83	83		100	100	0		0	50	50		50	83	33		0	83	83		50	83	33		0	33	33	
СП №12	80	100	20		80	100	20		60	50	-10		60	50	-10		60	50	-10		40	0	-40		100	50	-50		40	0	-40		60	50	-10		60	50	-10		80	50	-30		0	0	0	
СОШ №13	100	50	-50		100	50	-50		100	50	-50		100	50	-50		50	50	0		0	25	25		50	75	25		0	0	0		50	25	-25		50	25	-25		50	25	-25		0	0	0	
СОШ №15	75	33	-42		75	33	-42		25	44	19		50	44	-6		25	44	19		25	11	-14		100	89	-11		0	0	0		25	56	31		50	67	17		25	67	42		0	0	0	
СОШ №25	83	57	-26		100	57	-43		50	57	7		67	57	-10		50	57	7		33	43	10		83	86	2		0	0	0		50	100	50		83	86	2		67	100	33		0	0	0	
СОШ №26	44	50	6		78	50	-28		22	75	53		78	75	-3		33	75	42		0	25	25		78	100	22		0	0	0		11	50	39		22	100	78		22	50	28		0	0	0	
СОШ №27	25	0	-25		25	0	-25		0	0	0		0	0	0		0	0	0		0	0	0		0	100	100		0	0	0		50	50	0		25	0	-25		25	100	75		0	0	0	
СОШ №29	67	37	-30		83	37	-46		50	37	-13		67	37	-30		67	47	-19		50	26	-24		100	63	-37		0	0	0		50	53	3		50	53	3		33	37	4		0	0	0	
СОШ №32	100	14	-86		100	14	-86		67	0	-67		100	14	-86		67	29	-38		0	14	14		100	86	-14		0	0	0		67	43	-24		33	71	38		33	14	-19		0	0	0	
СОШ №38	0	67	67		50	67	17		50	100	50		50	100	50		50	33	-17		50	0	-50		50	100	50		0	0	0		100	33	-67		0	33	33		0	33	33		0	0	0	
СОШ №44	67	45	-22		67	45	-22		33	36	3		33	36	3		83	45	-38		33	36	3		100	91	-9		0	0	0		67	73	6		83	64	-20		67	55	-12		0	0	0	
СОШ №45	57	80	23		100	80	-20		29	80	51		57	80	23		0	0	0		0	0	0		100	80	-20		0	0	0		29	40	11		14	40	26		43	40	-3		0	0	0	

## Иностранный язык

### Результаты участников ОГЭ по английскому языку

#### Участие в ОГЭ по английскому языку в сравнении за два учебных года

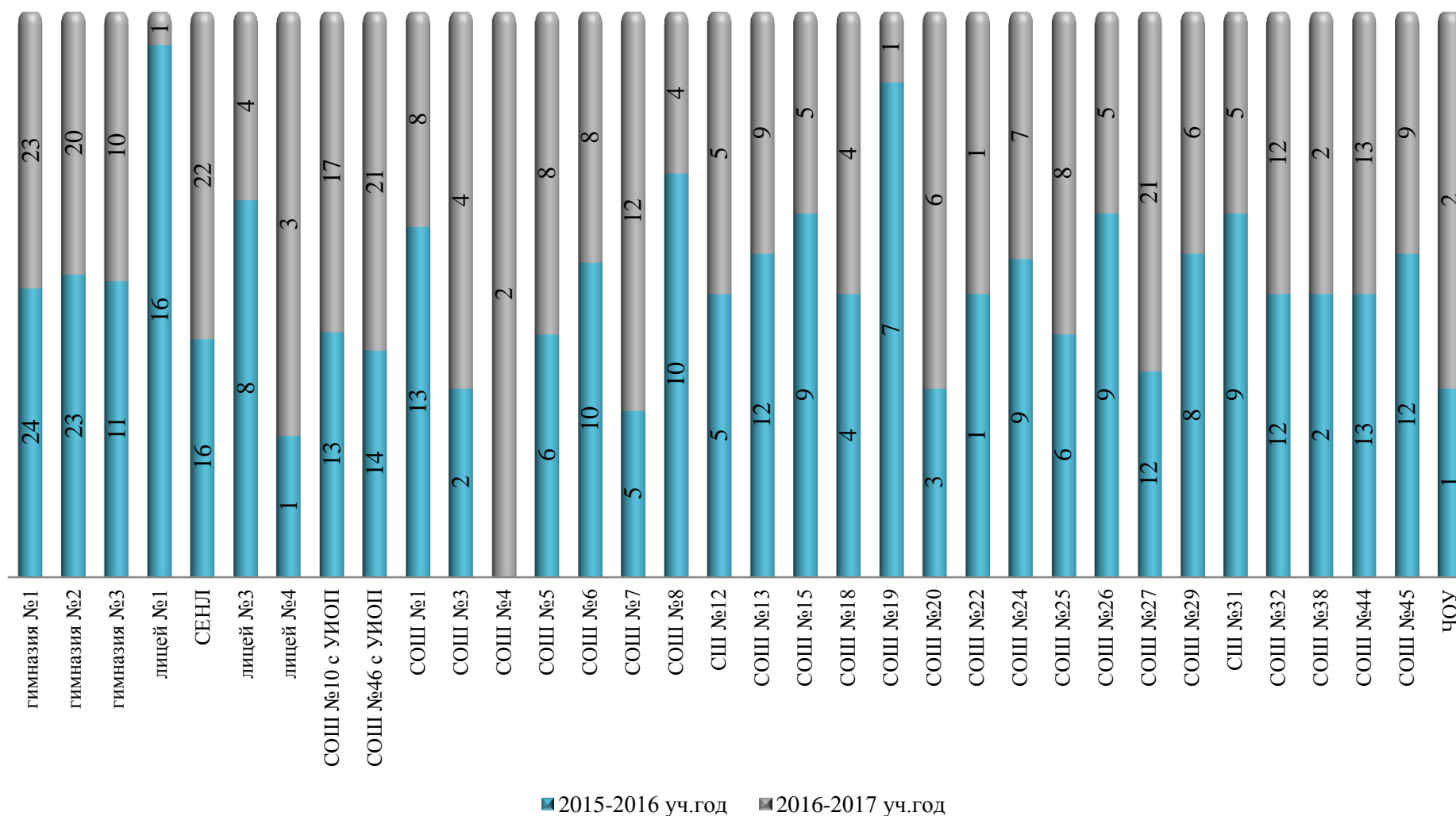



**Распределение оценок ОГЭ по английскому языку**

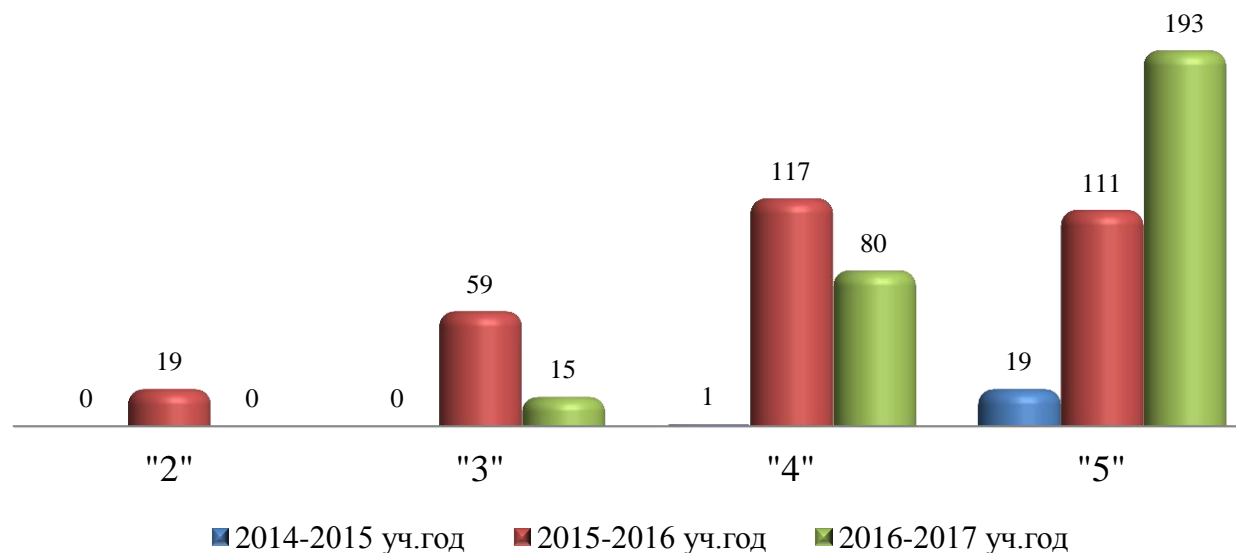

**Распределение оценок по английскому языку по типам ОО за два учебных года**

	"2"				"3"				"4"				"5"			
	2015-2016		2016-2017		2015-2016		2016-2017		2015-2016		2016-2017		2015-2016		2016-2017	
гимназии		0%		0%	1	2%	1	2%	14	24%	3	6%	43	74%	49	92%
лицей		0%		0%	7	17%	1	3%	17	41%	11	37%	17	41%	18	60%
СОШ с УИОП	1	4%		0%	8	30%		0%	10	37%	6	16%	8	30%	32	84%
СОШ	17	9%		0%	43	24%	13	8%	76	42%	60	36%	43	24%	92	56%
Иные ОО	1	100%		0%		0%		0%		0%		0%		0%	2	100%

Департамент образования Администрации города Сургута, Отдел общего образования  
МКУ «Информационно-методический центр», Отдел диагностики и анализа качества образовательного процесса

ОО	общее количество участников ОГЭ	Результат ОГЭ по английскому языку										
		2		3		4		5		кол-во сдавших ОГЭ		Качество знаний (%)
		чел.	%	чел.	%	чел.	%	чел.	%	чел.	%	
гимназия "Лаборатория Салахова"	23		0%		0%		0%	23	100%	23	100%	100%
гимназия №2	20		0%		0%	2	10%	18	90%	20	100%	100%
гимназия им. Ф.К. Салманова	10		0%	1	10%	1	10%	8	80%	10	100%	90%
<b>Всего по гимназиям</b>	<b>53</b>	<b>0</b>	<b>0%</b>	<b>1</b>	<b>2%</b>	<b>3</b>	<b>6%</b>	<b>49</b>	<b>92%</b>	<b>53</b>	<b>100%</b>	<b>98%</b>
лицей №1	1		0%		0%		0%	1	100%	1	100%	100%
СЕНЛ	22		0%		0%	8	36%	14	64%	22	100%	100%
лицей №3	4		0%		0%	1	25%	3	75%	4	100%	100%
лицей им. Хисматулина	3		0%	1	33%	2	67%		0%	3	100%	67%
<b>Всего по лицеям</b>	<b>30</b>	<b>0</b>	0%	<b>1</b>	<b>3%</b>	<b>11</b>	<b>37%</b>	<b>18</b>	<b>60%</b>	<b>30</b>	<b>100%</b>	<b>97%</b>
СОШ № 10	17		0%		0%	3	18%	14	82%	17	100%	100%
СОШ № 46	21		0%		0%	3	14%	18	86%	21	100%	100%
<b>Всего по СОШ с УИОП</b>	<b>38</b>	<b>0</b>	<b>0%</b>	<b>0</b>	<b>0%</b>	<b>6</b>	<b>16%</b>	<b>32</b>	<b>84%</b>	<b>38</b>	<b>100%</b>	<b>100%</b>
НОУ гимназия	2		0%		0%		0%	2	100%	2	100%	100%
<b>Всего по иным ОО</b>	<b>2</b>		<b>0%</b>		<b>0%</b>		<b>0%</b>	<b>2</b>	<b>100%</b>	<b>2</b>	<b>100%</b>	<b>100%</b>

Департамент образования Администрации города Сургута, Отдел общего образования  
МКУ «Информационно-методический центр», Отдел диагностики и анализа качества образовательного процесса

ОО	общее количество участников ОГЭ	Результат ОГЭ по английскому языку										Качество знаний (%)
		2		3		4		5		кол-во сдавших		
		чел.	%	чел.	%	чел.	%	чел.	%	чел.	%	
СОШ № 1	8		0%		0%	3	38%	5	63%	8	100%	100%
СОШ № 3	4		0%		0%	1	25%	3	75%	4	100%	100%
СОШ № 4	2		0%		0%	1	50%	1	50%	2	100%	100%
СОШ № 5	8		0%	2	25%	4	50%	2	25%	8	100%	75%
СОШ № 6	8		0%		0%	2	25%	6	75%	8	100%	100%
СОШ № 7	12		0%		0%	7	58%	5	42%	12	100%	100%
СОШ № 8	4		0%	2	50%	1	25%	1	25%	4	100%	50%
СШ №12	5		0%		0%	1	20%	4	80%	5	100%	100%
СОШ №13	9		0%	3	33%	1	11%	5	56%	9	100%	67%
СОШ №15	5		0%		0%	3	60%	2	40%	5	100%	100%
СОШ №18	4		0%	1	25%	1	25%	2	50%	4	100%	75%
СОШ №19	1		0%		0%	1	100%		0%	1	100%	100%
СОШ №20	6		0%	1	17%	3	50%	2	33%	6	100%	83%
СОШ №22	1		0%		0%		0%	1	100%	1	100%	100%
СОШ №24	7		0%		0%	3	43%	4	57%	7	100%	100%
СОШ №25	8		0%	2	25%	4	50%	2	25%	8	100%	75%
СОШ №26	5		0%	1	20%	2	40%	2	40%	5	100%	80%
СОШ №27	21		0%	1	5%	7	33%	13	62%	21	100%	95%
СОШ №29	6		0%		0%	3	50%	3	50%	6	100%	100%
СОШ №31	5		0%		0%	2	40%	3	60%	5	100%	100%
СОШ №32	12		0%		0%	4	33%	8	67%	12	100%	100%
СОШ №38	2		0%		0%		0%	2	100%	2	100%	100%
СОШ №44	13		0%		0%	6	46%	7	54%	13	100%	100%
СОШ №45	9		0%		0%		0%	9	100%	9	100%	100%
Всего по СОШ	165	0	0%	13	8%	60	36%	92	56%	165	100%	92%
Всего по городу	288	0	0%	15	5%	80	28%	193	67%	288	100%	95%

## Результаты ОГЭ претендентов на получение аттестата с отличием

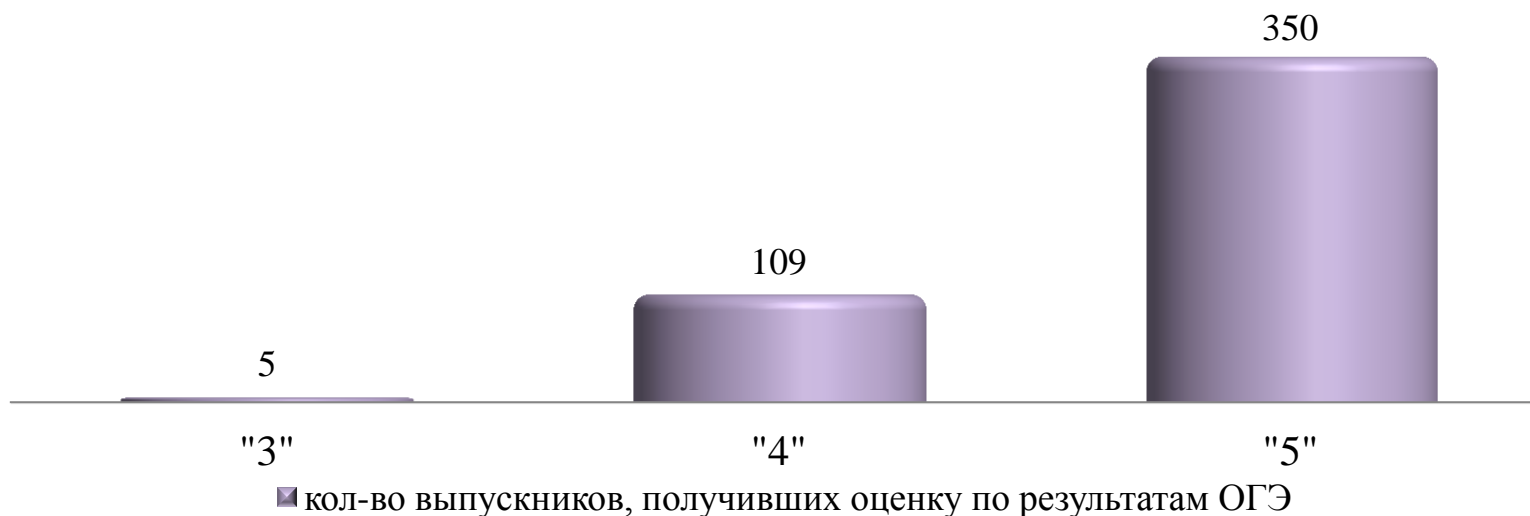

кол-во выпускников, получивших оценку "5" по результатам ОГЭ		кол-во выпускников, получивших оценку "4" по результатам ОГЭ		кол-во выпускников, получивших оценку "3" по результатам ОГЭ	
получили четыре "5" по результатам ОГЭ	46	получили четыре "4" по результатам ОГЭ	1	получили четыре "3" по результатам ОГЭ	0
получили три "5" по результатам ОГЭ	38	получили три "4" по результатам ОГЭ	8	получили три "3" по результатам ОГЭ	0
получили две "5" по результатам ОГЭ	21	получили две "4" по результатам ОГЭ	21	получили две "3" по результатам ОГЭ	0
получили одну "5" по результатам ОГЭ	10	получили одну "4" по результатам ОГЭ	39	получили одну "3" по результатам ОГЭ	5

**Результаты претендентов на получение аттестата с отличием**

№ п/п	ФИО выпускника	кол-во оценок по результатам ОГЭ		
		3	4	5
1	Адаменко Екатерина Андреевна			4
2	Адилов Марсель Хайитбойович		1	3
3	Азимова Наргиз Заурбековна		1	3
4	Апаев Станислав Владимирович		2	2
5	Арефьев Павел Валерьевич		1	3
6	Арутюнян Анна Меружановна		2	2
7	Афониная Екатерина Анатольевна			4
8	Аюпова Эльзара Темирхановна		2	2
9	Бабенко Полина Сергеевна			4
10	Балакин Святослав Игоревич		1	3
11	Батейко Анастасия Николаевна		2	2
12	Белов Дмитрий Александрович		2	2
13	Белоусов Андрей Сергеевич		1	3
14	Бердышева Екатерина Алексеевна		2	2
15	Береговая Полина Викторовна		1	3
16	Бредня Елизавета Павловна			4
17	Бугаева Анна Станиславовна		2	2
18	Бурылов Денис Алексеевич			4
19	Быстрицкая Надежда Анатольевна		1	3
20	Быченков Антон Игоревич			4
21	Ванеев Артём Евгеньевич			4
22	Варавка Елизавета Сергеевна		1	3
23	Васильева Кристина Андреевна		1	3
24	Вдовиченко Оксана Владимировна		1	3
25	Вычужанин Андрей Сергеевич			4

Департамент образования Администрации города Сургута, Отдел общего образования  
 МКУ «Информационно-методический центр», Отдел диагностики и анализа качества образовательного процесса

26	Гетманцев Вадим Андреевич		2	2
27	Гилязеева Милена Маратовна		1	3
28	Гнедышева Екатерина Алексеевна			4
29	Гордеева Анна Сергеевна			4
30	Горьков Артём Евгеньевич			4
31	Григорьева Дарья Алексеевна			4
32	Гудков Дмитрий Сергеевич		1	3
33	Гусейнова Сабина Гасановна		3	1
34	Егорова Ульяна Вадимовна		3	1
35	Еремеева Анна Дмитриевна			4
36	Ерофеева Наталья Олеговна			4
37	Ефимиади Леонид Константинович			4
38	Ешану Максим Викторович	1		3
39	Желева Виктория Богдановна			4
40	Зубашова Ксения Александровна		1	3
41	Иванов Никита Сергеевич			4
42	Ильин Денис Сергеевич		1	3
43	Исакова Майя Ивановна			4
44	Карагичева Дарья Сергеевна		1	3
45	Кармазь Дарья Андреевна			4
46	Карпова Мария Алексеевна		1	3
47	Касимова Карина Махмудовна		1	3
48	Качура Алина Александровна			4
49	Келейникова Валерия Владимировна			4
50	Кизириди Игорь Георгиевич		1	3
51	Козлова Елена Романовна			4
52	Колечкина Дарья Сергеевна			4
53	Колмогоров Данила Олегович		2	2
54	Кордюкова Юлия Витальевна		1	3

Департамент образования Администрации города Сургута, Отдел общего образования  
МКУ «Информационно-методический центр», Отдел диагностики и анализа качества образовательного процесса

55	Кочеткова Мария Кирилловна			4
56	Крашенинникова Татьяна Александровна		1	3
57	Кузиахметов Айгиз Азаматович			4
58	Кузнецов Максим Андреевич		1	3
59	Курганова Галина Алексеевна		3	1
60	Кухтенко Екатерина Викторовна			4
61	Кюльжу Полина Гаврилловна		2	2
62	Ликаренко Александра Павловна			4
63	Лисенкова Ксения Максимовна		3	1
64	Максютов Рамазан Ирекович			4
65	Маликова Владислава Алексеевна		4	
66	Меркулов Вадим Витальевич		2	2
67	Мигда Любовь Борисовна			4
68	Миниахметова Алия Ильшатовна		2	2
69	Мозохина Лидия Сергеевна		2	2
70	Мухамадеева Лилия Владиславовна		1	3
71	Нагимуллина Лиана Илшатовна			4
72	Нечаева Полина Олеговна		2	2
73	Нещадная Виктория Романовна		1	3
74	Никитин Александр Валерьевич			4
75	Образцова Ксения Владимировна		1	3
76	Овсепян Джулиета Андраниковна		1	3
77	Овчинникова Вероника Романовна		1	3
78	Панарина Полина Сергеевна		3	1
79	Передерий Диана Григорьевна			4
80	Пересветова Полина Сергеевна		2	2
81	Пержу Владислава Петровна			4
82	Пивоварчук Богдан Владимирович		1	3
83	Пинчук Майя Витальевна			4

Департамент образования Администрации города Сургута, Отдел общего образования  
МКУ «Информационно-методический центр», Отдел диагностики и анализа качества образовательного процесса

84	Подкорытова Анастасия Сергеевна		3	1
85	Покровская Ульяна Андреевна		2	2
86	Пынзеску Юлия Ильинична	1	2	1
87	Рагулин Максим Константинович		1	3
88	Русков Виталий Владимирович			4
89	Салманова Эльнара Ариф кызы		1	3
90	Самигуллина Эвелина Равильевна			4
91	Самодурова Анна Евгеньевна	1	1	2
92	Самсонова Александра Александровна			4
93	Сатеева Екатерина Сергеевна			4
94	Смельцова Екатерина Руслановна			4
95	Солнцева Ярослава Юрьевна		1	3
96	Сорокина Софья Анатольевна		1	3
97	Сотникова Олеся		1	3
98	Старикова Анастасия Игоревна			4
99	Телякова Екатерина Алексеевна			4
100	Ткачева Анна Викторовна		1	3
101	Токарь Юлия Александровна			4
102	Фахраддинова Ирина Маратовна		1	3
103	Хикматова София Григорьевна			4
104	Хузин Рамиль Ришатович			4
105	Чабан Олег Сергеевич	1	1	2
106	Чемакина Мария Юрьевна		2	2
107	Чирухина Валерия Андреевна		2	2
108	Шаламага Яна Алексеевна			4
109	Шамсиддинова Парвина Юсуфалиевна		2	2
110	Швырёва Виктория Александровна		3	1
111	Шевченко Ирина Владимировна		1	3
112	Шекурова Варвара Николаевна		1	3



113	Шельтик Кристина Георгиевна		3	1
114	Шушакова Елизавета Александровна			4
115	Юрченко Полина Михайловна	1	2	1
116	Яковлева Полина Евгеньевна		1	3

## Сравнительный анализ основных результатов ОГЭ выпускников города Сургута с результатами по ХМАО

### Сравнительный анализ по 5-балльной шкале города Сургута с результатами по ХМАО

предмет	Оценка "2"				
	по ХМАО		по Сургуту		
	чел.	% от общего числа выпускников по ХМАО	чел.	% от числа выпускников города Сургута	% от числа выпускников ХМАО
русский язык	85	0,5%	5	0,3%	6%
математика	330	2,0%	13	0,1%	4%
физика	11	0,4%	0	0%	0%
биология	92	2,0%	5	1,0%	5%
история	19	2,0%	3	2,0%	16%
география	136	2,0%	3	0,3%	2%
иностраный язык	5	0,5%	0	0%	0%
химия	12	0,5%	0	0%	0%
литература	0	0%	0	0%	0%
обществознание	234	2,0%	7	0,4%	3%
информатика	54	1,2%	3	0,2%	6%

***Сравнительный анализ по 5-балльной шкале города Сургута с результатами по ХМАО***

предмет	<b><i>Оценка "3"</i></b>				
	по ХМАО		по Сургуту		
	чел.	% от общего числа выпускников по ХМАО	чел.	% от числа выпускников города Сургута	% от числа выпускников ХМАО
русский язык	7508	17,2%	426	43%	6%
математика	2775	46,7%	1458	13%	53%
физика	1431	54,6%	349	53%	24%
биология	2924	64,7%	572	64%	20%
история	488	54,9%	111	61%	23%
география	2318	39,8%	421	40%	18%
иностраннный язык	103	10,9%	15	5%	15%
химия	688	29,8%	150	27%	22%
литература	218	34,2%	50	39%	23%
обществознание	5173	52,1%	878	48%	17%
информатика	1291	29,4%	330	28%	26%

***Сравнительный анализ по 5-балльной шкале города Сургута с результатами по ХМАО***

предмет	<b><i>Оценка "4"</i></b>				
	по ХМАО		по Сургуту		
	чел.	% от общего числа выпускников по ХМАО	чел.	% от числа выпускников города Сургута	% от числа выпускников ХМАО
русский язык	7622	47,4%	1456	46%	19%
математика	6981	43,4%	1542	43%	22%
физика	1015	38,7%	256	39%	25%
биология	1371	30,3%	285	32%	21%
история	327	36,9%	55	30%	17%
география	2560	43,9%	469	45%	18%
иностраннный язык	326	34,6%	80	28%	25%
химия	980	42,6%	213	39%	22%
литература	239	37,5%	46	36%	19%
обществознание	4192	42,2%	838	46%	20%
информатика	1862	42,5%	467	40%	25%

***Сравнительный анализ по 5-балльной шкале города Сургута с результатами по ХМАО***

предмет	<b><i>Оценка "5"</i></b>				
	по ХМАО		по Сургуту		
	чел.	% от общего числа выпускников по ХМАО	чел.	% от числа выпускников города Сургута	% от числа выпускников ХМАО
русский язык	5601	34,8%	1480	11%	26%
математика	1263	7,9%	354	44%	28%
физика	166	6,3%	52	8%	31%
биология	130	2,9%	38	4%	29%
история	54	6,1%	13	7%	24%
география	806	13,9%	153	15%	19%
иностранный язык	510	54,0%	193	67%	38%
химия	628	27,2%	185	34%	29%
литература	181	28,4%	33	26%	18%
обществознание	336	3,3%	91	5%	27%
информатика	1179	26,9%	378	32%	32%

***Сравнительный анализ среднего тестового балла города Сургута с результатами по ХМАО***

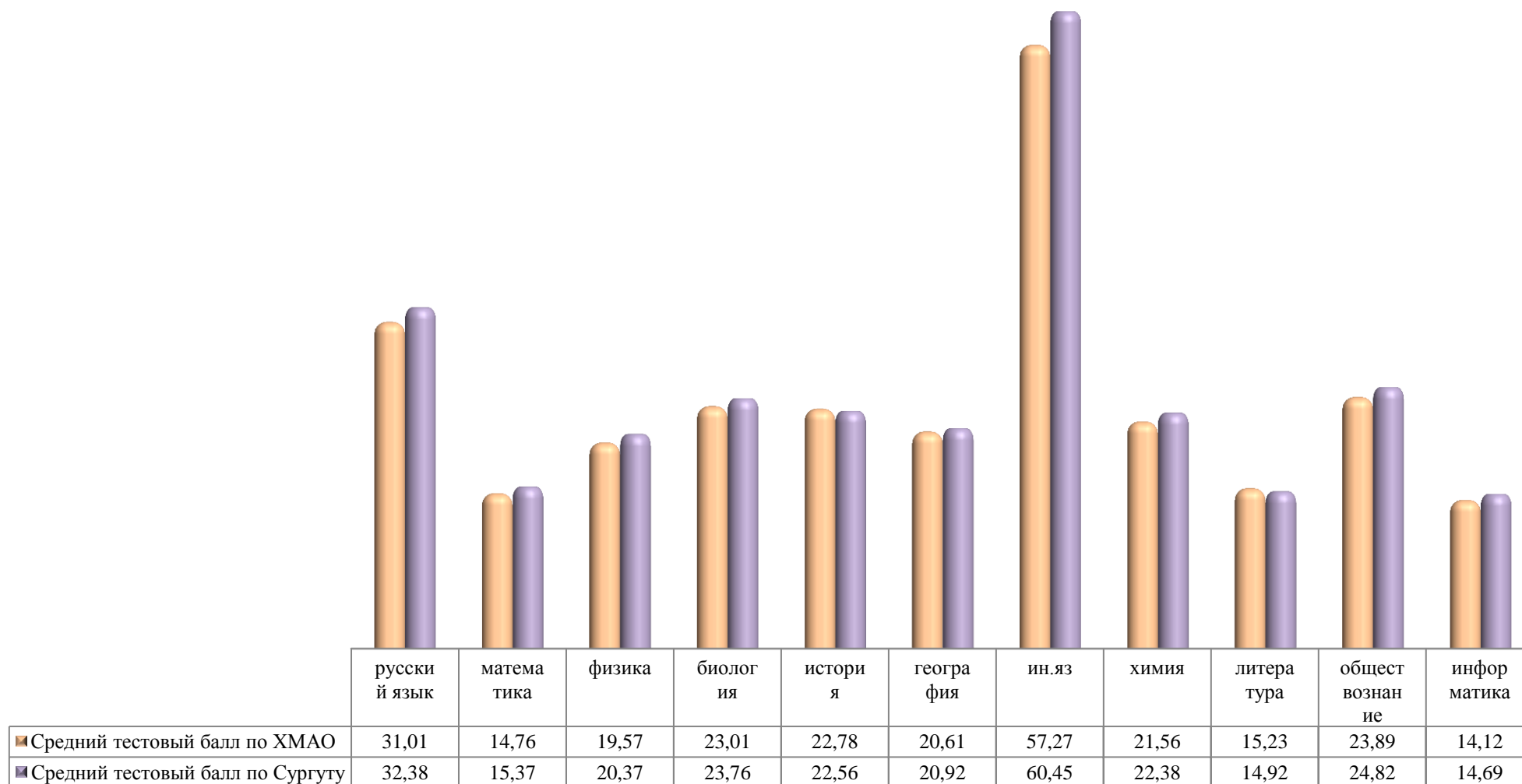

***Сравнительный анализ средней отметки города Сургута с результатами по ХМАО***

